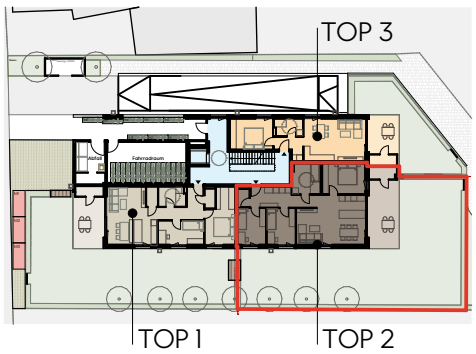

Erdgeschoß TOP 02

4-Zimmerwohnung

Wohnfläche	85,3m²
Terrasse	24,2m²
Garten	184,5m²

dk.....Dreh-Kipp-Flügel
d.....Drehflügel
hbs...Hebe-Schiebetüre
fix.....Fixverglasung
FPH...Brüstungshöhe

N

M 1:100

0 0,5 1 2m

Widum 32
Lustenau

W32

revital