

Ihre EHL Planmappe

Brauquartier, 8055 Graz

Wir leben
Immobilien.







Ihre EHL Planmappe

Brauquartier, 8055 Graz



2 ZIMMER 42,17 m² WOHNFLÄCHE

KAUFPREIS EIGENNUTZER: € 212.280,00, ANLEGER: € 183.000,00

Brauquartier, 8055 Graz

TOP 4



Brauquartier, 8055 Graz

TOP 4



2 ZIMMER 42,17 m² WOHNFLÄCHE

KAUFPREIS EIGENNUTZER: € 212.280,00, ANLEGER: € 183.000,00

2 ZIMMER 42,17 m² WOHNFLÄCHE

KAUFPREIS EIGENNUTZER: € 212.280,00, ANLEGER: € 183.000,00

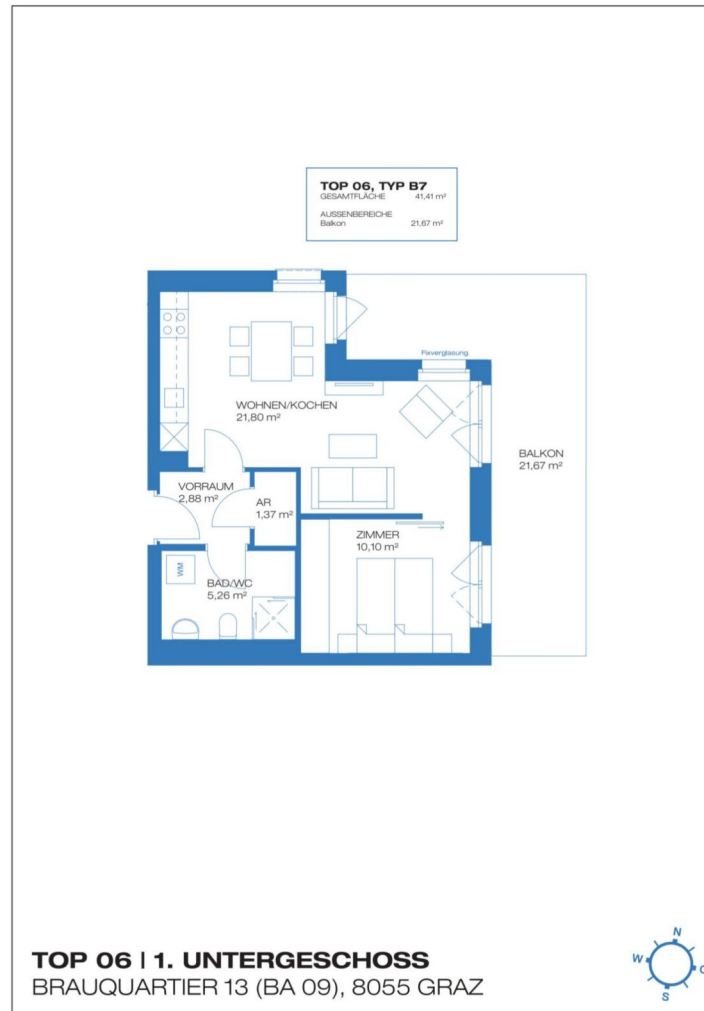

2 ZIMMER 41,41 m² WOHNFLÄCHE

KAUFPREIS EIGENNUTZER: € 218.080,00, ANLEGER: € 188.000,00

2 ZIMMER 42,17 m² WOHNFLÄCHE

KAUFPREIS EIGENNUTZER: € 212.280,00, ANLEGER: € 183.000,00

Brauquartier, 8055 Graz

TOP 4



Brauquartier, 8055 Graz

TOP 7



3 ZIMMER 54,55 m² WOHNFLÄCHE

KAUFPREIS EIGENNUTZER: € 263.320,00, ANLEGER: € 227.000,00

2 ZIMMER 42,17 m² WOHNFLÄCHE

KAUFPREIS EIGENNUTZER: € 212.280,00, ANLEGER: € 183.000,00

Brauquartier, 8055 Graz

TOP 4



Brauquartier, 8055 Graz

TOP 8

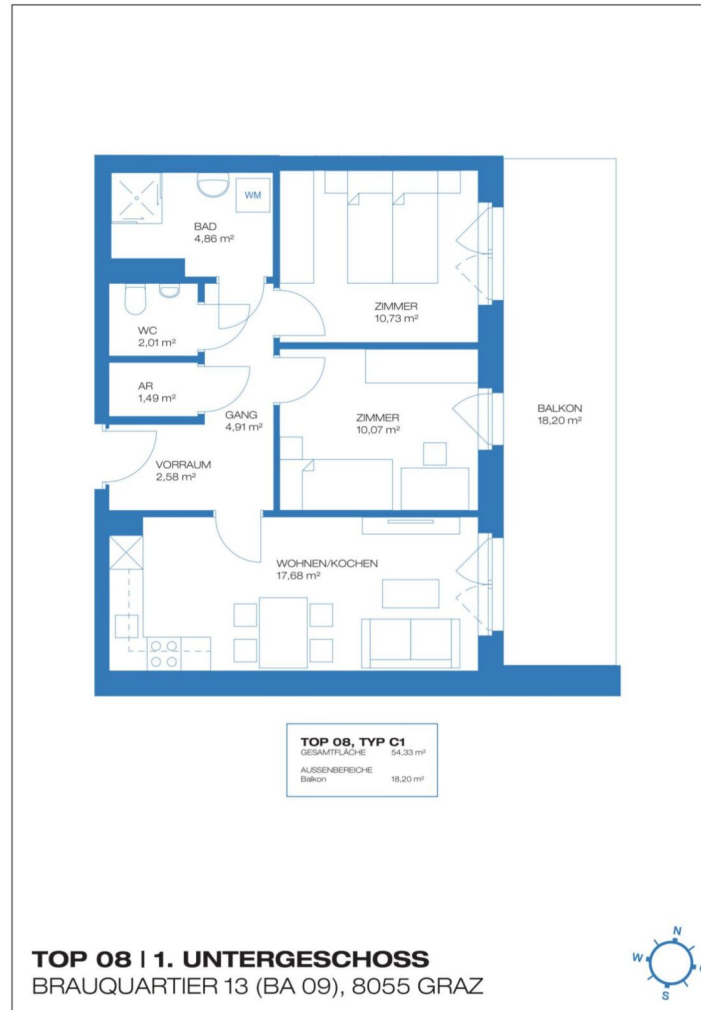

3 ZIMMER 54,33 m² WOHNFLÄCHE

KAUFPREIS EIGENNUTZER: € 262.160,00, ANLEGER: € 226.000,00

2 ZIMMER 42,17 m² WOHNFLÄCHE

KAUFPREIS EIGENNUTZER: € 212.280,00, ANLEGER: € 183.000,00

Brauquartier, 8055 Graz

TOP 4



Brauquartier, 8055 Graz

TOP 10



2 ZIMMER 50,92 m² WOHNFLÄCHE

KAUFPREIS EIGENNUTZER: € 234.320,00, ANLEGER: € 202.000,00

2 ZIMMER 42,17 m² WOHNFLÄCHE

KAUFPREIS EIGENNUTZER: € 212.280,00, ANLEGER: € 183.000,00

Brauquartier, 8055 Graz

TOP 4



Brauquartier, 8055 Graz

TOP 18

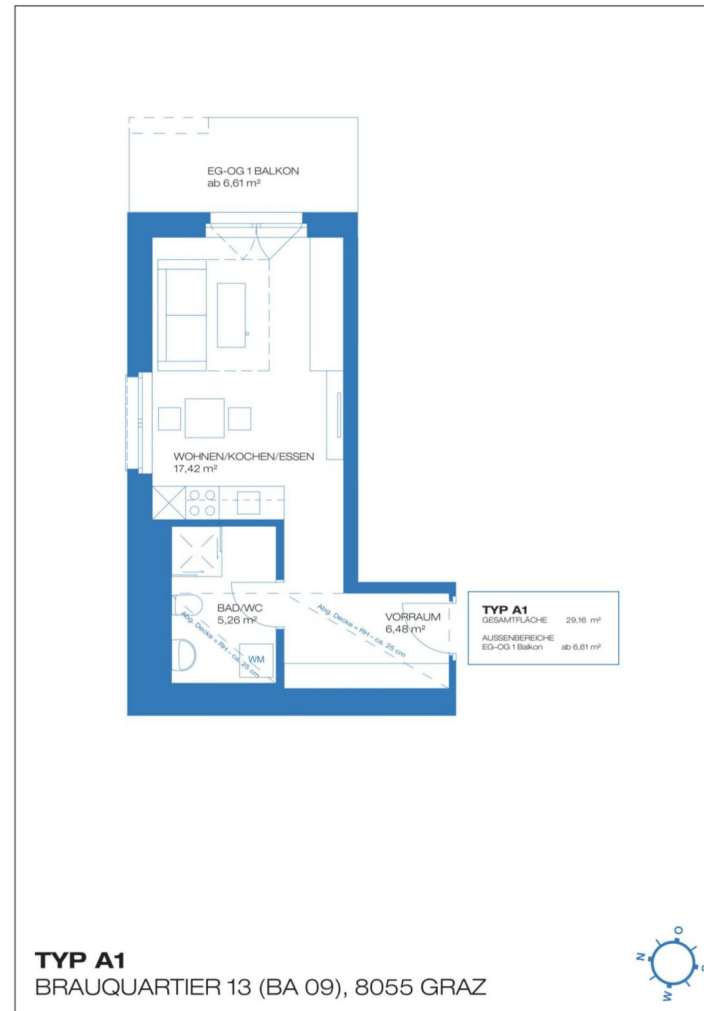

1 ZIMMER 29,16 m² WOHNFLÄCHE

KAUFPREIS EIGENNUTZER: € 176.520,00, ANLEGER: € 152.000,00

2 ZIMMER 42,17 m² WOHNFLÄCHE

KAUFPREIS EIGENNUTZER: € 212.280,00, ANLEGER: € 183.000,00



2 ZIMMER 35,39 m² WOHNFLÄCHE

KAUFPREIS EIGENNUTZER: € 209.960,00, ANLEGER: € 181.000,00

2 ZIMMER 42,17 m² WOHNFLÄCHE

KAUFPREIS EIGENNUTZER: € 212.280,00, ANLEGER: € 183.000,00



3 ZIMMER 54,55 m² WOHNFLÄCHE

KAUFPREIS EIGENNUTZER: € 285.360,00, ANLEGER: € 246.000,00

2 ZIMMER 42,17 m² WOHNFLÄCHE

KAUFPREIS EIGENNUTZER: € 212.280,00, ANLEGER: € 183.000,00

Brauquartier, 8055 Graz

TOP 4



Brauquartier, 8055 Graz

TOP 33



3 ZIMMER 54,33 m² WOHNFLÄCHE

KAUFPREIS EIGENNUTZER: € 284.200,00, ANLEGER: € 245.000,00

2 ZIMMER 42,17 m² WOHNFLÄCHE

KAUFPREIS EIGENNUTZER: € 212.280,00, ANLEGER: € 183.000,00

Brauquartier, 8055 Graz

TOP 4



Brauquartier, 8055 Graz

TOP 34



4 ZIMMER 74,98 m² WOHNFLÄCHE

KAUFPREIS EIGENNUTZER: € 367.720,00, ANLEGER: € 317.000,00

2 ZIMMER 42,17 m² WOHNFLÄCHE

KAUFPREIS EIGENNUTZER: € 212.280,00, ANLEGER: € 183.000,00

Brauquartier, 8055 Graz

TOP 4



Brauquartier, 8055 Graz

TOP 37

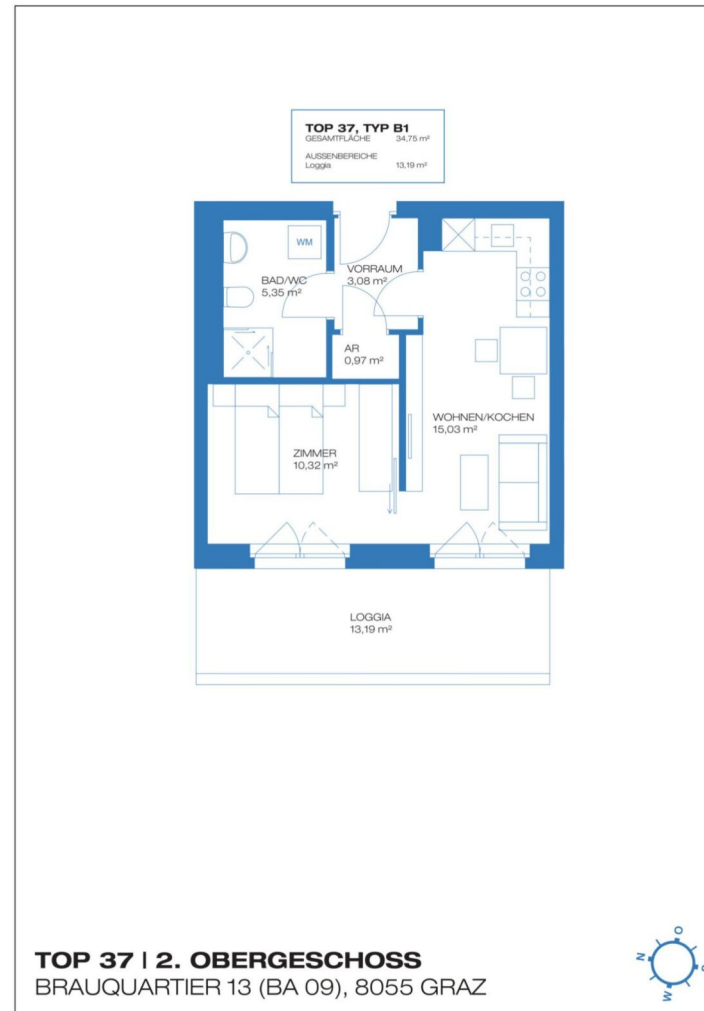

2 ZIMMER 34,75 m² WOHNFLÄCHE

KAUFPREIS EIGENNUTZER: € 215.760,00, ANLEGER: € 186.000,00

2 ZIMMER 42,17 m² WOHNFLÄCHE

KAUFPREIS EIGENNUTZER: € 212.280,00, ANLEGER: € 183.000,00

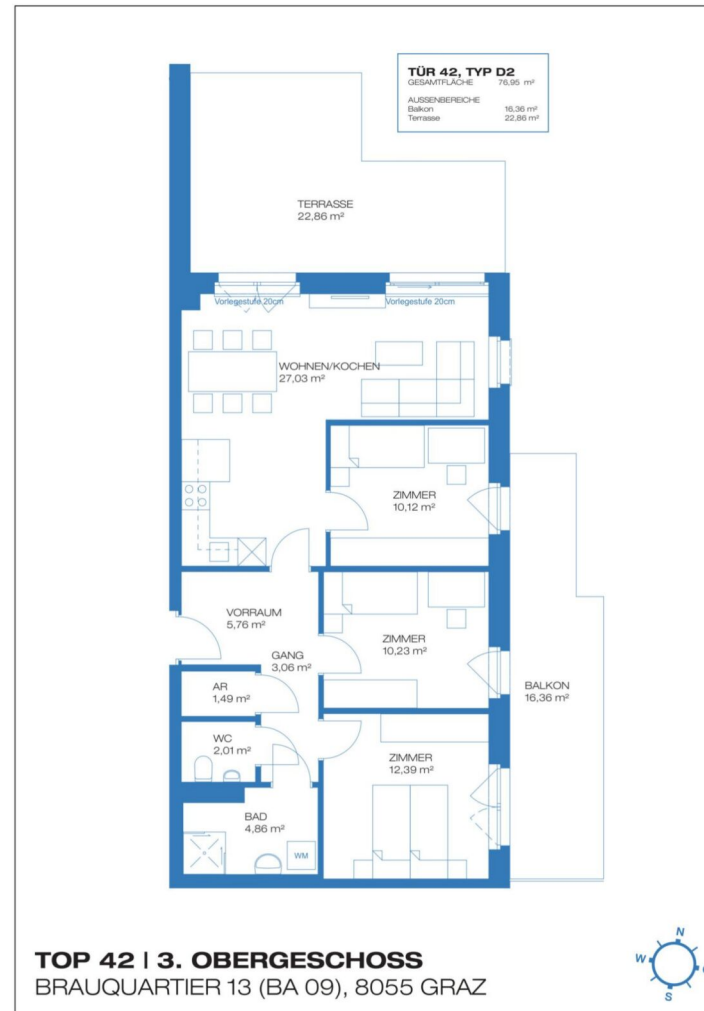

4 ZIMMER 76,95 m² WOHNFLÄCHE

KAUFPREIS EIGENNUTZER: € 388.600,00, ANLEGER: € 335.000,00

2 ZIMMER 42,17 m² WOHNFLÄCHE

KAUFPREIS EIGENNUTZER: € 212.280,00, ANLEGER: € 183.000,00

Brauquartier, 8055 Graz

TOP 4



Brauquartier, 8055 Graz

TOP 53



2 ZIMMER 38,17 m² WOHNFLÄCHE

KAUFPREIS EIGENNUTZER: € 243.600,00, ANLEGER: € 210.000,00

2 ZIMMER 42,17 m² WOHNFLÄCHE

KAUFPREIS EIGENNUTZER: € 212.280,00, ANLEGER: € 183.000,00

Brauquartier, 8055 Graz

TOP 4



Brauquartier, 8055 Graz

TOP 55

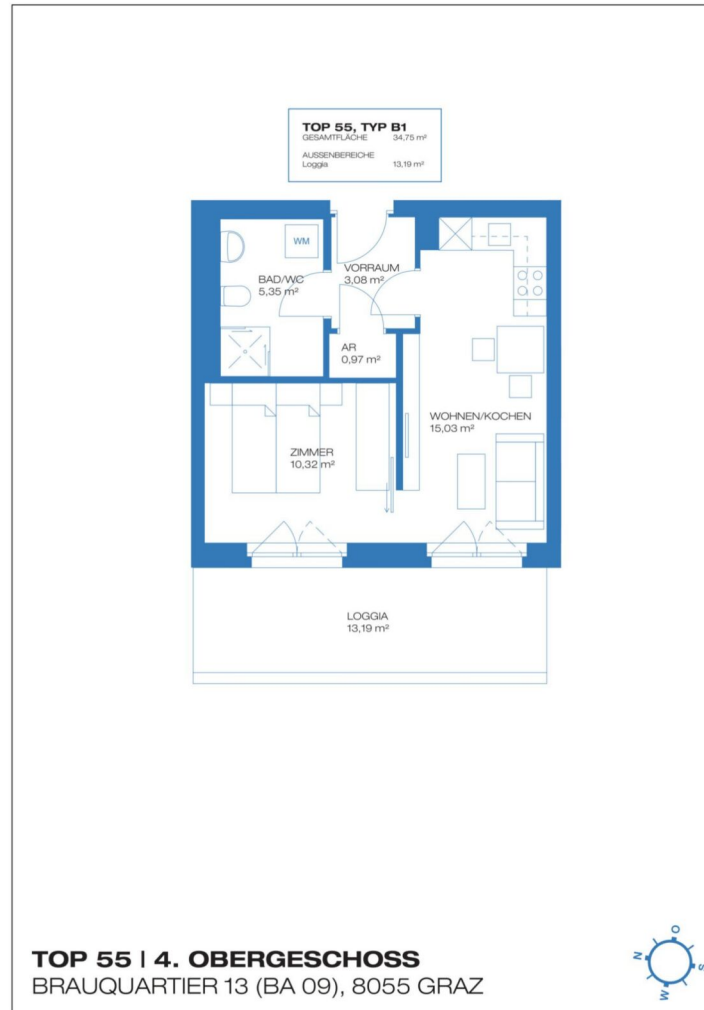

2 ZIMMER 34,75 m² WOHNFLÄCHE

KAUFPREIS EIGENNUTZER: € 226.200,00, ANLEGER: € 195.000,00

2 ZIMMER 42,17 m² WOHNFLÄCHE

KAUFPREIS EIGENNUTZER: € 212.280,00, ANLEGER: € 183.000,00



2 ZIMMER 35,39 m² WOHNFLÄCHE

KAUFPREIS EIGENNUTZER: € 228.520,00, ANLEGER: € 197.000,00

2 ZIMMER 42,17 m² WOHNFLÄCHE

KAUFPREIS EIGENNUTZER: € 212.280,00, ANLEGER: € 183.000,00

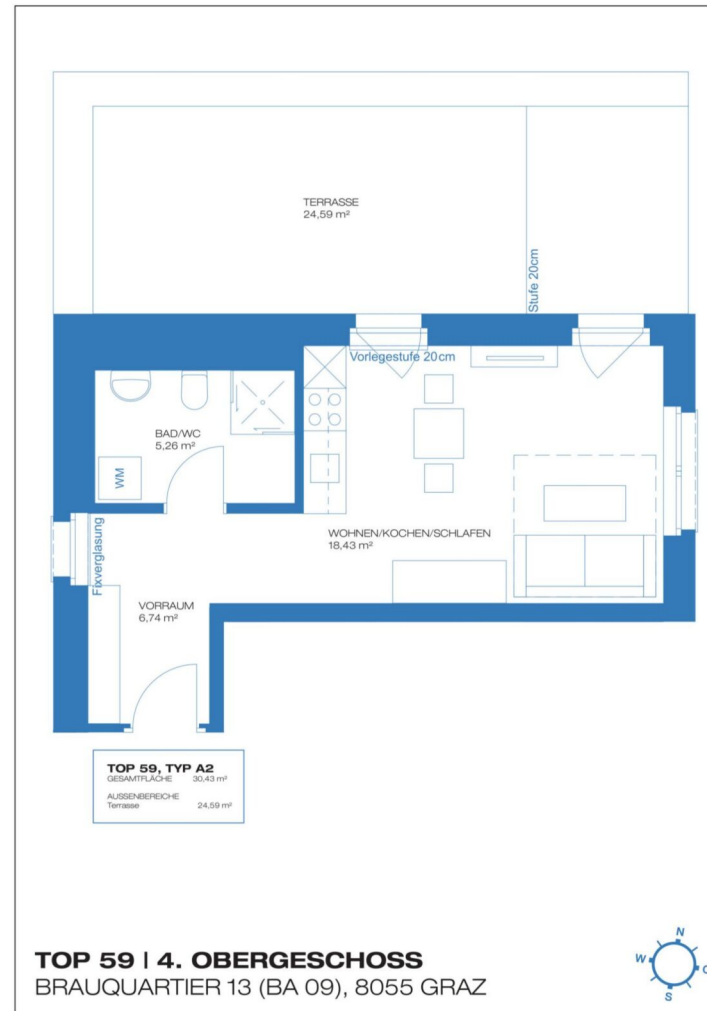

1 ZIMMER 30,43 m² WOHNFLÄCHE

KAUFPREIS EIGENNUTZER: € 189.080,00, ANLEGER: € 163.000,00

2 ZIMMER 42,17 m² WOHNFLÄCHE

KAUFPREIS EIGENNUTZER: € 212.280,00, ANLEGER: € 183.000,00

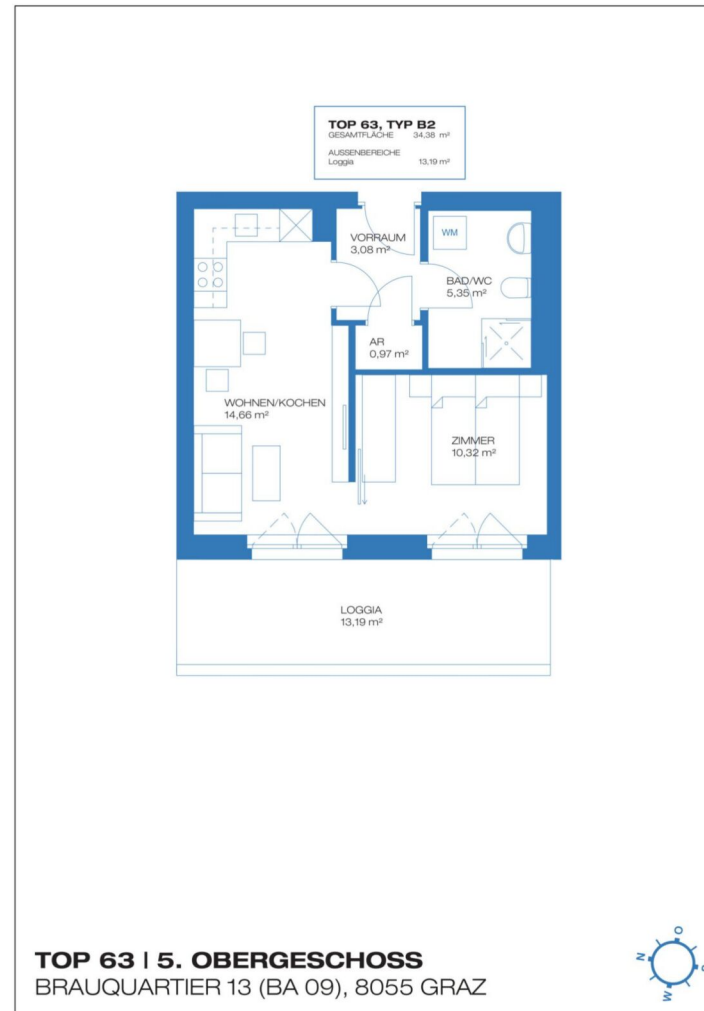

2 ZIMMER 34,38 m² WOHNFLÄCHE

KAUFPREIS EIGENNUTZER: € 229.680,00, ANLEGER: € 198.000,00

2 ZIMMER 42,17 m² WOHNFLÄCHE

KAUFPREIS EIGENNUTZER: € 212.280,00, ANLEGER: € 183.000,00

Brauquartier, 8055 Graz

TOP 4



Brauquartier, 8055 Graz

TOP 64

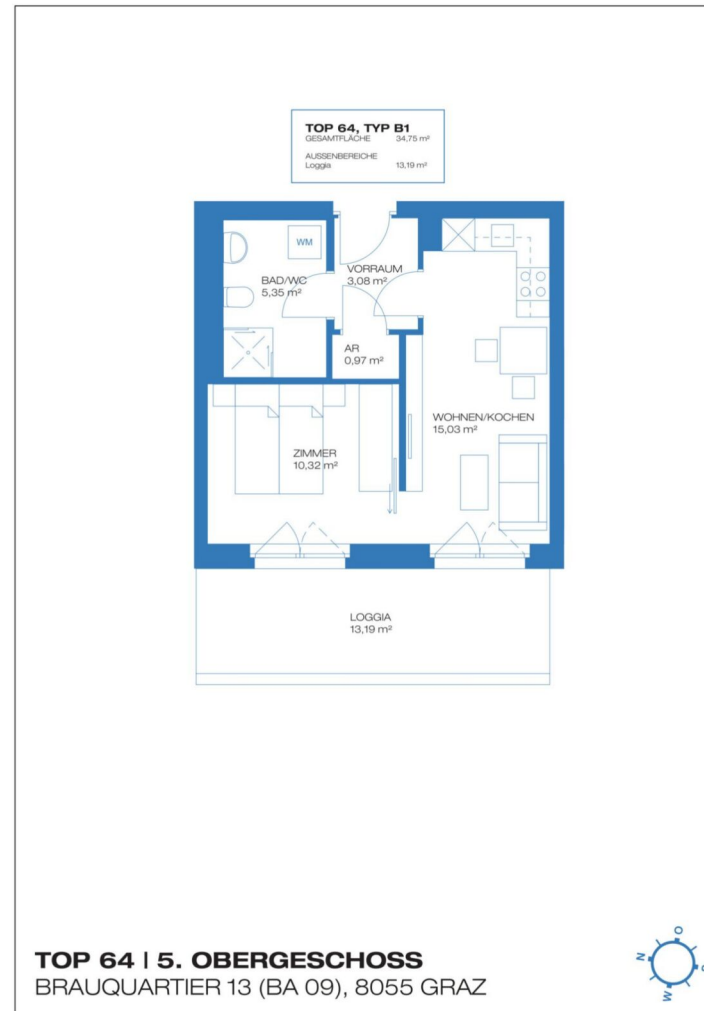

2 ZIMMER 34,75 m² WOHNFLÄCHE

KAUFPREIS EIGENNUTZER: € 232.000,00, ANLEGER: € 200.000,00

2 ZIMMER 42,17 m² WOHNFLÄCHE

KAUFPREIS EIGENNUTZER: € 212.280,00, ANLEGER: € 183.000,00



2 ZIMMER 35,39 m² WOHNFLÄCHE

KAUFPREIS EIGENNUTZER: € 235.480,00, ANLEGER: € 203.000,00

2 ZIMMER 42,17 m² WOHNFLÄCHE

KAUFPREIS EIGENNUTZER: € 212.280,00, ANLEGER: € 183.000,00

Brauquartier, 8055 Graz

TOP 4



Brauquartier, 8055 Graz

TOP 69

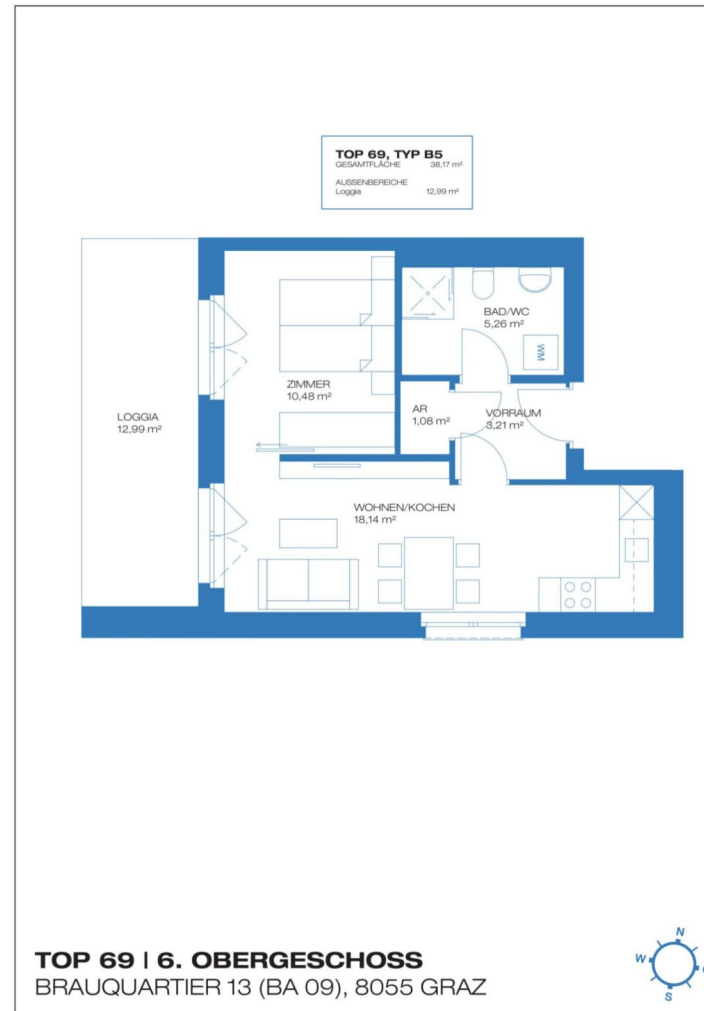

2 ZIMMER 38,17 m² WOHNFLÄCHE

KAUFPREIS EIGENNUTZER: € 256.360,00, ANLEGER: € 221.000,00

2 ZIMMER 42,17 m² WOHNFLÄCHE

KAUFPREIS EIGENNUTZER: € 212.280,00, ANLEGER: € 183.000,00

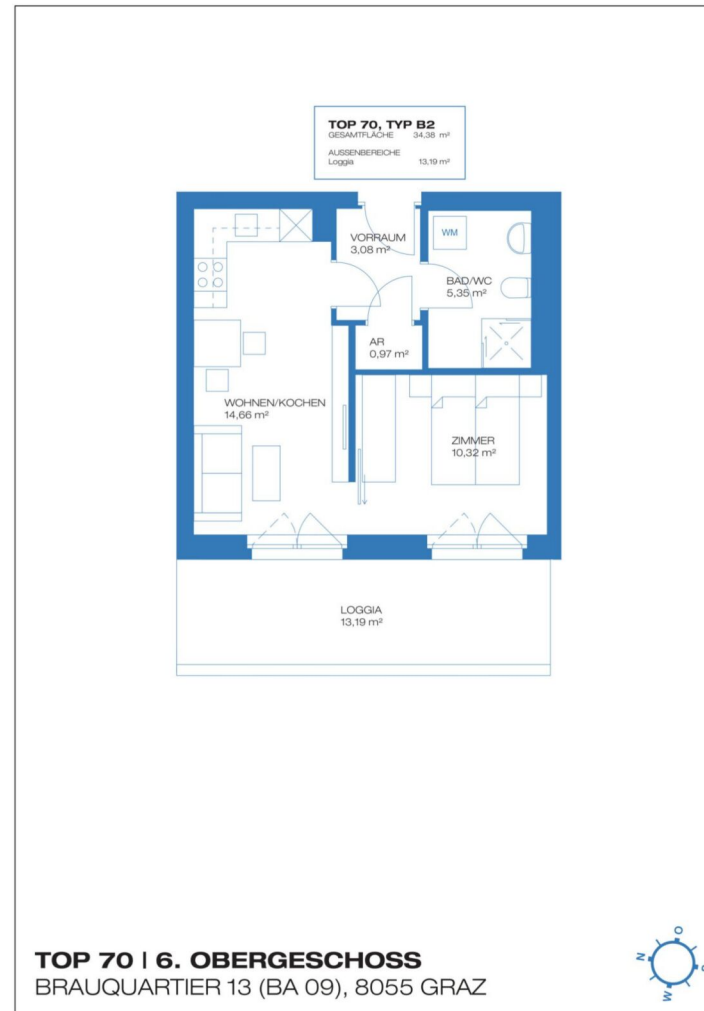

2 ZIMMER 34,38 m² WOHNFLÄCHE

KAUFPREIS EIGENNUTZER: € 238.960,00, ANLEGER: € 206.000,00

2 ZIMMER 42,17 m² WOHNFLÄCHE

KAUFPREIS EIGENNUTZER: € 212.280,00, ANLEGER: € 183.000,00



2 ZIMMER 34,75 m² WOHNFLÄCHE

KAUFPREIS EIGENNUTZER: € 242.440,00, ANLEGER: € 209.000,00

2 ZIMMER 42,17 m² WOHNFLÄCHE

KAUFPREIS EIGENNUTZER: € 212.280,00, ANLEGER: € 183.000,00



2 ZIMMER 35,39 m² WOHNFLÄCHE

KAUFPREIS EIGENNUTZER: € 242.440,00, ANLEGER: € 209.000,00

2 ZIMMER 42,17 m² WOHNFLÄCHE

KAUFPREIS EIGENNUTZER: € 212.280,00, ANLEGER: € 183.000,00



Unser Blick ist immer nach vorne gerichtet:

Die EHL-Immobiliengruppe lebt ihre Unternehmenswerte.
Täglich. Kompetent. Engagiert. Leidenschaftlich.
In allen Dienstleistungsbereichen.

Vermittlung	Wohnimmobilien	Anlageobjekte
Bewertung	Vorsorgewohnungen	Zinshäuser
Investment	Büroimmobilien	Betriebsliegenschaften
Asset Management	Einzelhandelsobjekte	Grundstücke
Market Research	Logistikimmobilien	Hotels

EHL Wohnen GmbH

Rathausstraße 1 | A-1010 Wien | T+43 1 512 76 90 | wohnung@ehl.at | wohnung.at



An alliance member of
 **BNP PARIBAS
REAL ESTATE**

Wir leben
Immobilien.



2 ZIMMER 42,17 m² WOHNFLÄCHE

KAUFPREIS EIGENNUTZER: € 212.280,00, ANLEGER: € 183.000,00

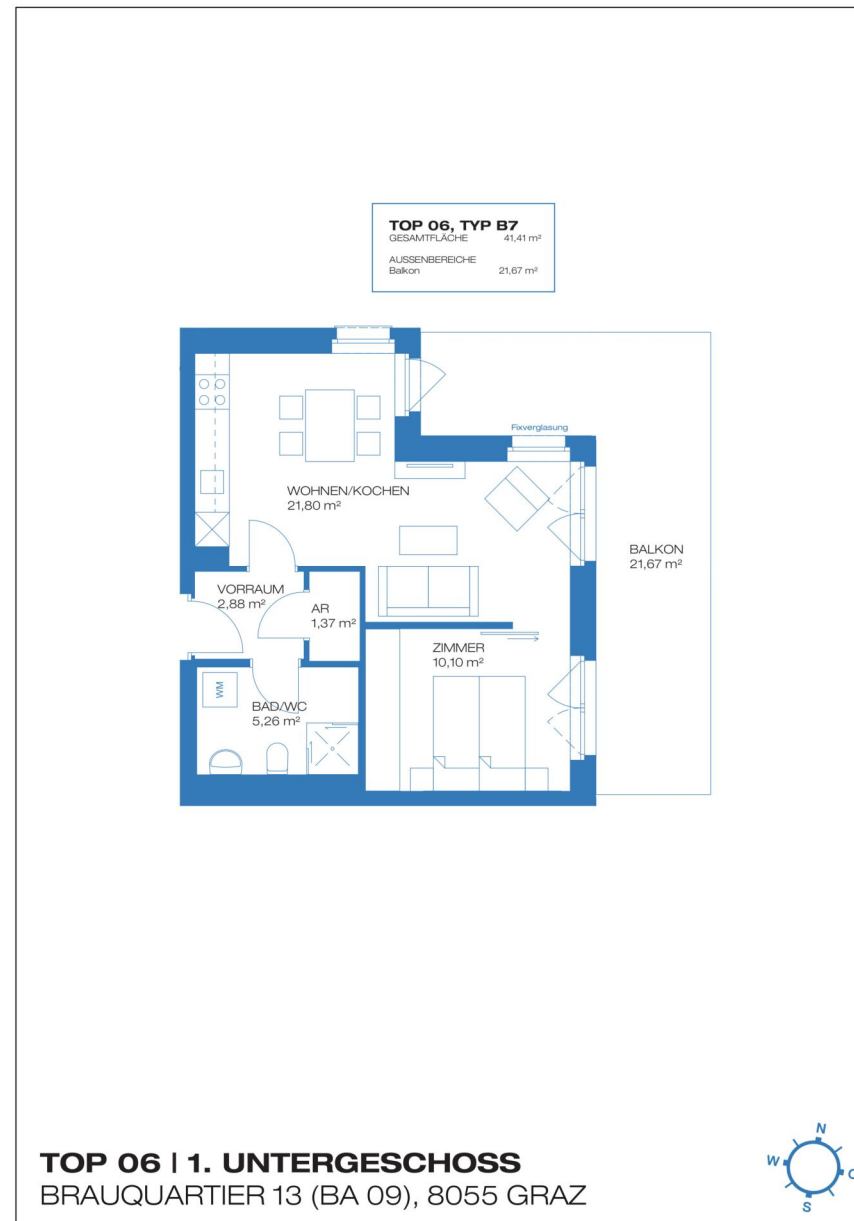



Ihre EHL Planmappe

Brauquartier, 8055 Graz



2 ZIMMER 41,41 m² WOHNFLÄCHE

KAUFPREIS EIGENNUTZER: € 218.080,00, ANLEGER: € 188.000,00



2 ZIMMER 42,17 m² WOHNFLÄCHE

KAUFPREIS EIGENNUTZER: € 212.280,00, ANLEGER: € 183.000,00

2 ZIMMER 41,41 m² WOHNFLÄCHE

KAUFPREIS EIGENNUTZER: € 218.080,00, ANLEGER: € 188.000,00

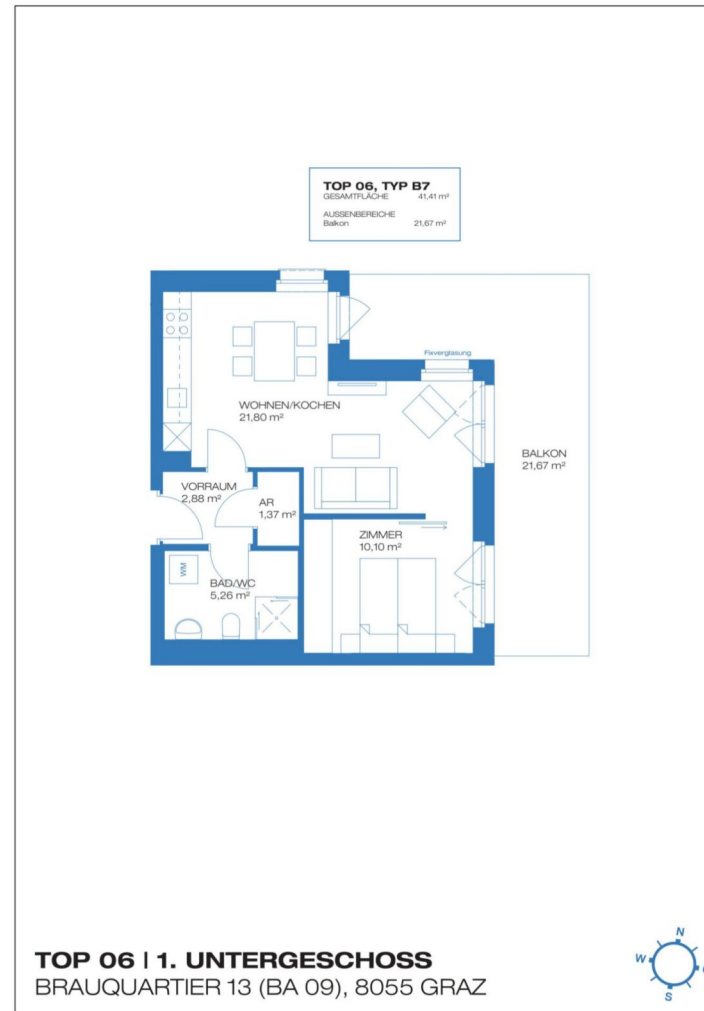

2 ZIMMER 41,41 m² WOHNFLÄCHE

KAUFPREIS EIGENNUTZER: € 218.080,00, ANLEGER: € 188.000,00

2 ZIMMER 41,41 m² WOHNFLÄCHE

KAUFPREIS EIGENNUTZER: € 218.080,00, ANLEGER: € 188.000,00

Brauquartier, 8055 Graz

TOP 6



Brauquartier, 8055 Graz

TOP 7



3 ZIMMER 54,55 m² WOHNFLÄCHE

KAUFPREIS EIGENNUTZER: € 263.320,00, ANLEGER: € 227.000,00

2 ZIMMER 41,41 m² WOHNFLÄCHE

KAUFPREIS EIGENNUTZER: € 218.080,00, ANLEGER: € 188.000,00

Brauquartier, 8055 Graz

TOP 6



Brauquartier, 8055 Graz

TOP 8

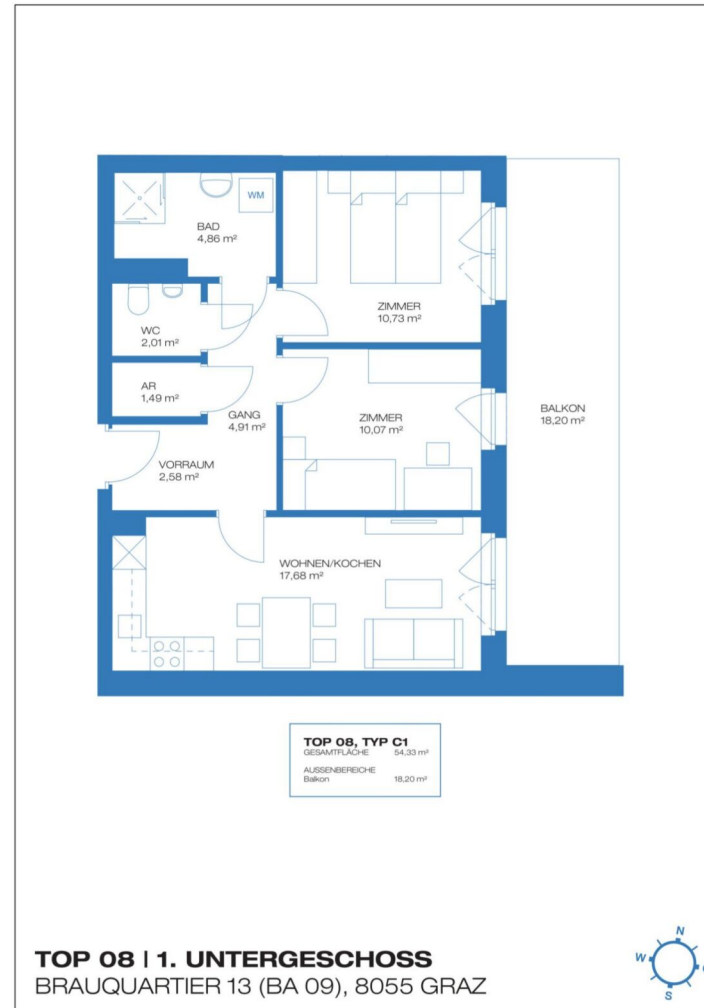

3 ZIMMER 54,33 m² WOHNFLÄCHE

KAUFPREIS EIGENNUTZER: € 262.160,00, ANLEGER: € 226.000,00

2 ZIMMER 41,41 m² WOHNFLÄCHE

KAUFPREIS EIGENNUTZER: € 218.080,00, ANLEGER: € 188.000,00



2 ZIMMER 50,92 m² WOHNFLÄCHE

KAUFPREIS EIGENNUTZER: € 234.320,00, ANLEGER: € 202.000,00

2 ZIMMER 41,41 m² WOHNFLÄCHE

KAUFPREIS EIGENNUTZER: € 218.080,00, ANLEGER: € 188.000,00

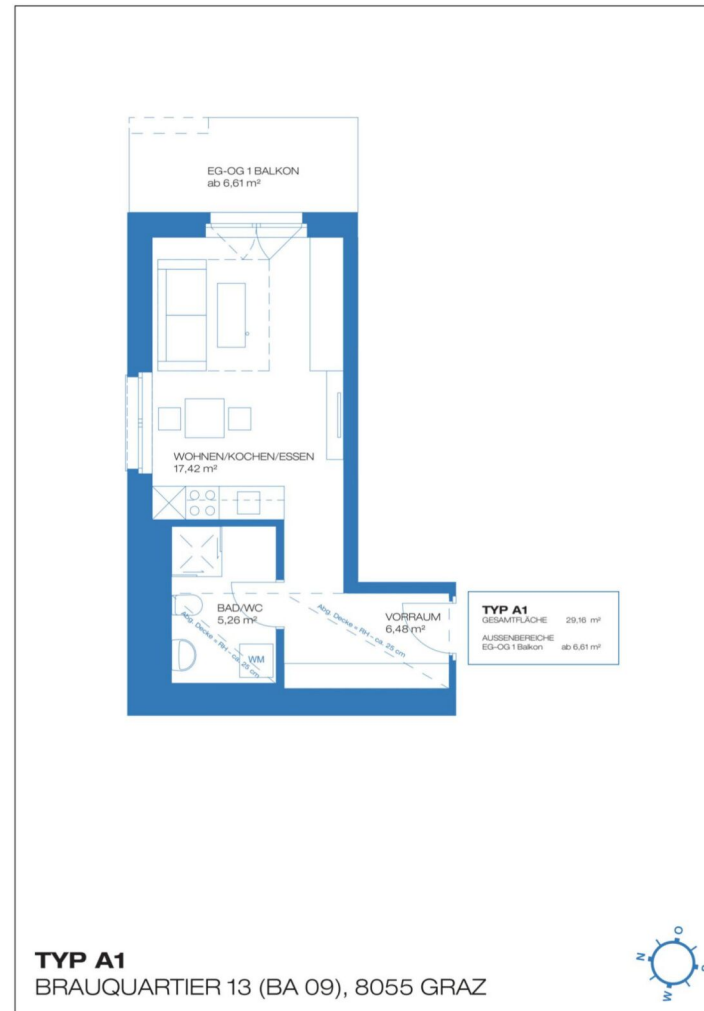

1 ZIMMER 29,16 m² WOHNFLÄCHE

KAUFPREIS EIGENNUTZER: € 176.520,00, ANLEGER: € 152.000,00

2 ZIMMER 41,41 m² WOHNFLÄCHE

KAUFPREIS EIGENNUTZER: € 218.080,00, ANLEGER: € 188.000,00



2 ZIMMER 35,39 m² WOHNFLÄCHE

KAUFPREIS EIGENNUTZER: € 209.960,00, ANLEGER: € 181.000,00

2 ZIMMER 41,41 m² WOHNFLÄCHE

KAUFPREIS EIGENNUTZER: € 218.080,00, ANLEGER: € 188.000,00

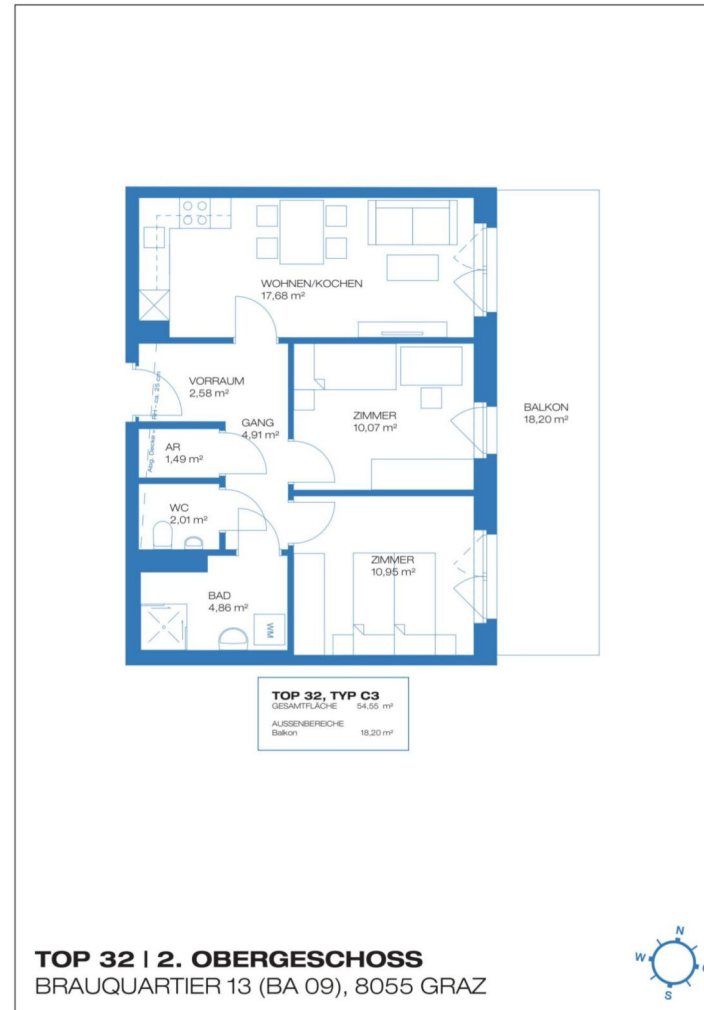

3 ZIMMER 54,55 m² WOHNFLÄCHE

KAUFPREIS EIGENNUTZER: € 285.360,00, ANLEGER: € 246.000,00

2 ZIMMER 41,41 m² WOHNFLÄCHE

KAUFPREIS EIGENNUTZER: € 218.080,00, ANLEGER: € 188.000,00

Brauquartier, 8055 Graz

TOP 6



Brauquartier, 8055 Graz

TOP 33

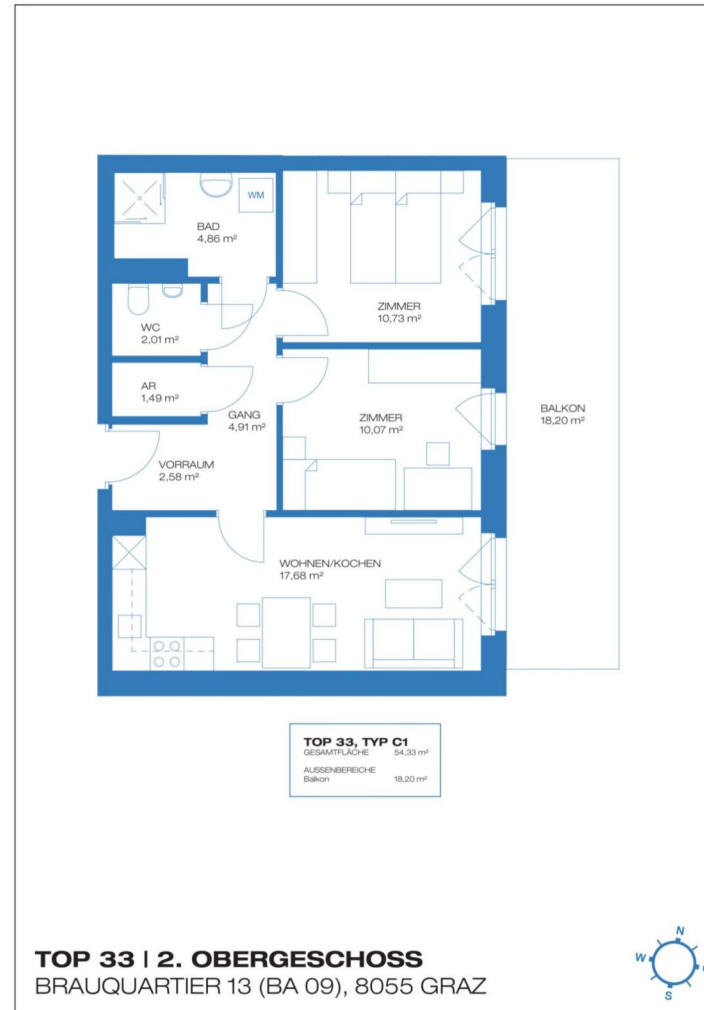

3 ZIMMER 54,33 m² WOHNFLÄCHE

KAUFPREIS EIGENNUTZER: € 284.200,00, ANLEGER: € 245.000,00

2 ZIMMER 41,41 m² WOHNFLÄCHE

KAUFPREIS EIGENNUTZER: € 218.080,00, ANLEGER: € 188.000,00



4 ZIMMER 74,98 m² WOHNFLÄCHE

KAUFPREIS EIGENNUTZER: € 367.720,00, ANLEGER: € 317.000,00

2 ZIMMER 41,41 m² WOHNFLÄCHE

KAUFPREIS EIGENNUTZER: € 218.080,00, ANLEGER: € 188.000,00



2 ZIMMER 34,75 m² WOHNFLÄCHE

KAUFPREIS EIGENNUTZER: € 215.760,00, ANLEGER: € 186.000,00

2 ZIMMER 41,41 m² WOHNFLÄCHE

KAUFPREIS EIGENNUTZER: € 218.080,00, ANLEGER: € 188.000,00

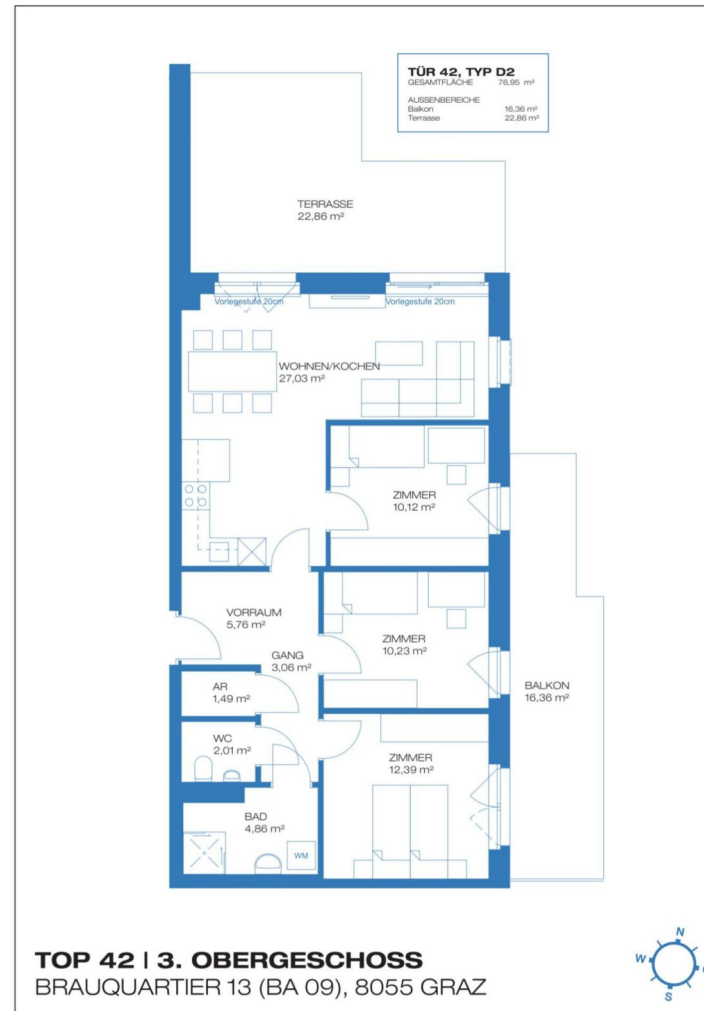

4 ZIMMER 76,95 m² WOHNFLÄCHE

KAUFPREIS EIGENNUTZER: € 388.600,00, ANLEGER: € 335.000,00

2 ZIMMER 41,41 m² WOHNFLÄCHE

KAUFPREIS EIGENNUTZER: € 218.080,00, ANLEGER: € 188.000,00



2 ZIMMER 38,17 m² WOHNFLÄCHE

KAUFPREIS EIGENNUTZER: € 243.600,00, ANLEGER: € 210.000,00

2 ZIMMER 41,41 m² WOHNFLÄCHE

KAUFPREIS EIGENNUTZER: € 218.080,00, ANLEGER: € 188.000,00

Brauquartier, 8055 Graz

TOP 6



Brauquartier, 8055 Graz

TOP 55

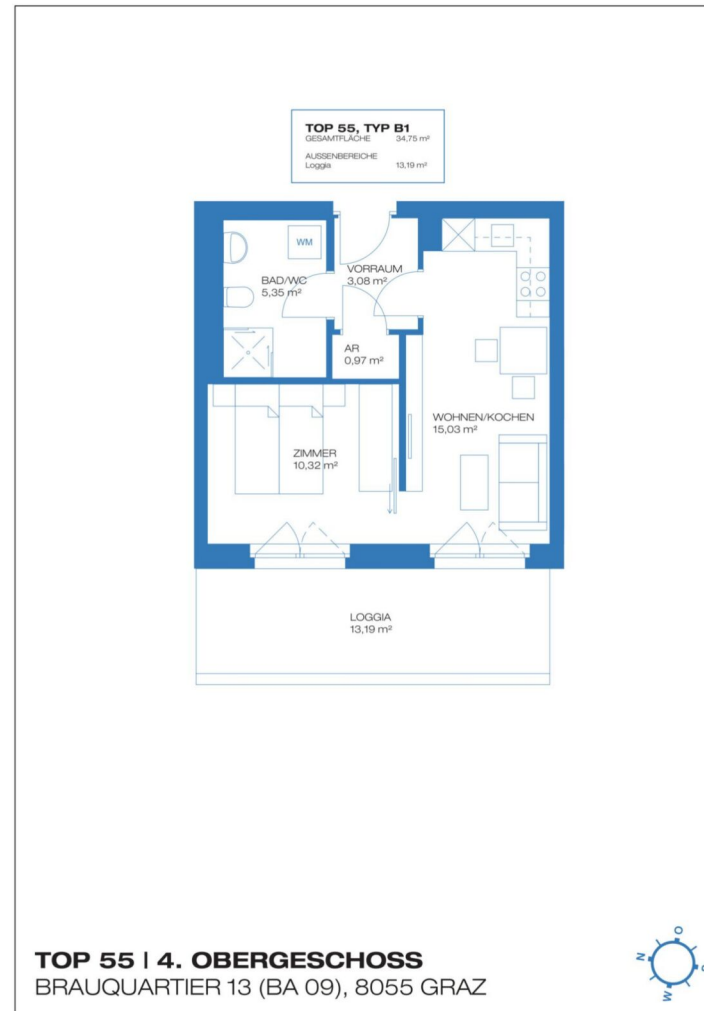

2 ZIMMER 34,75 m² WOHNFLÄCHE

KAUFPREIS EIGENNUTZER: € 226.200,00, ANLEGER: € 195.000,00

2 ZIMMER 41,41 m² WOHNFLÄCHE

KAUFPREIS EIGENNUTZER: € 218.080,00, ANLEGER: € 188.000,00



2 ZIMMER 35,39 m² WOHNFLÄCHE

KAUFPREIS EIGENNUTZER: € 228.520,00, ANLEGER: € 197.000,00

2 ZIMMER 41,41 m² WOHNFLÄCHE

KAUFPREIS EIGENNUTZER: € 218.080,00, ANLEGER: € 188.000,00

Brauquartier, 8055 Graz

TOP 6



Brauquartier, 8055 Graz

TOP 59

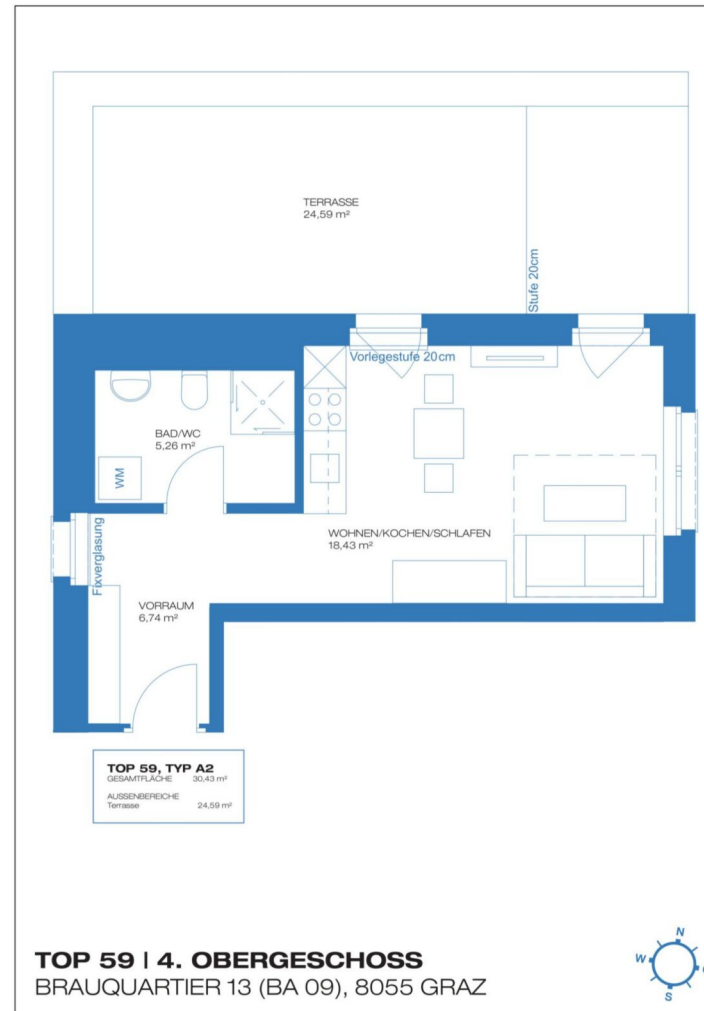

1 ZIMMER 30,43 m² WOHNFLÄCHE

KAUFPREIS EIGENNUTZER: € 189.080,00, ANLEGER: € 163.000,00

2 ZIMMER 41,41 m² WOHNFLÄCHE

KAUFPREIS EIGENNUTZER: € 218.080,00, ANLEGER: € 188.000,00

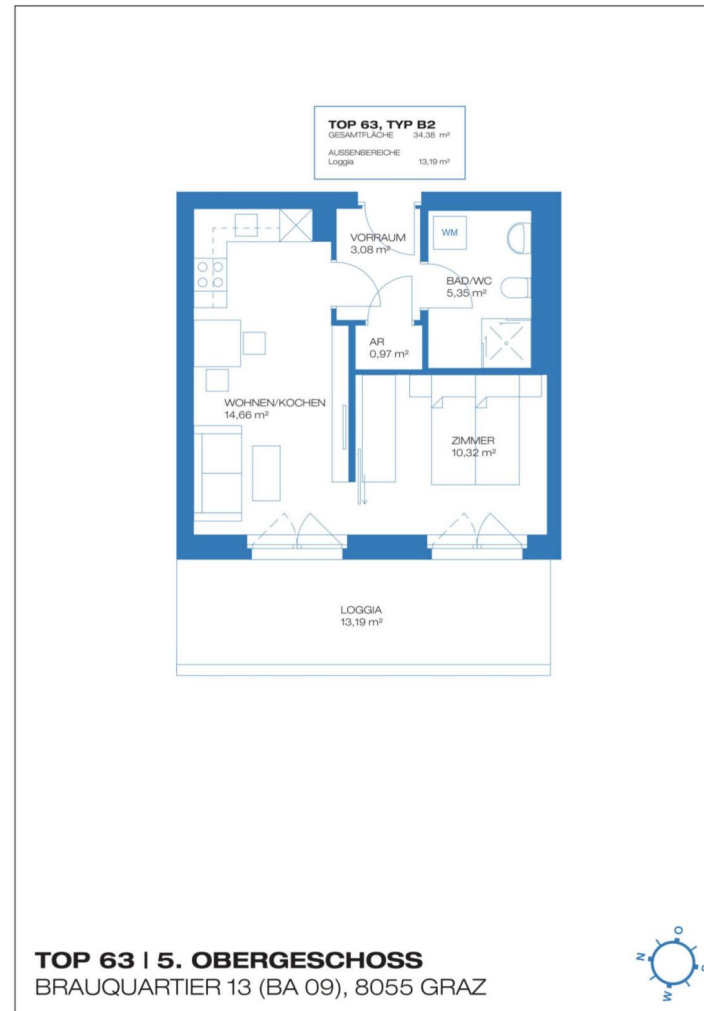

2 ZIMMER 34,38 m² WOHNFLÄCHE

KAUFPREIS EIGENNUTZER: € 229.680,00, ANLEGER: € 198.000,00

2 ZIMMER 41,41 m² WOHNFLÄCHE

KAUFPREIS EIGENNUTZER: € 218.080,00, ANLEGER: € 188.000,00

Brauquartier, 8055 Graz

TOP 6



Brauquartier, 8055 Graz

TOP 64

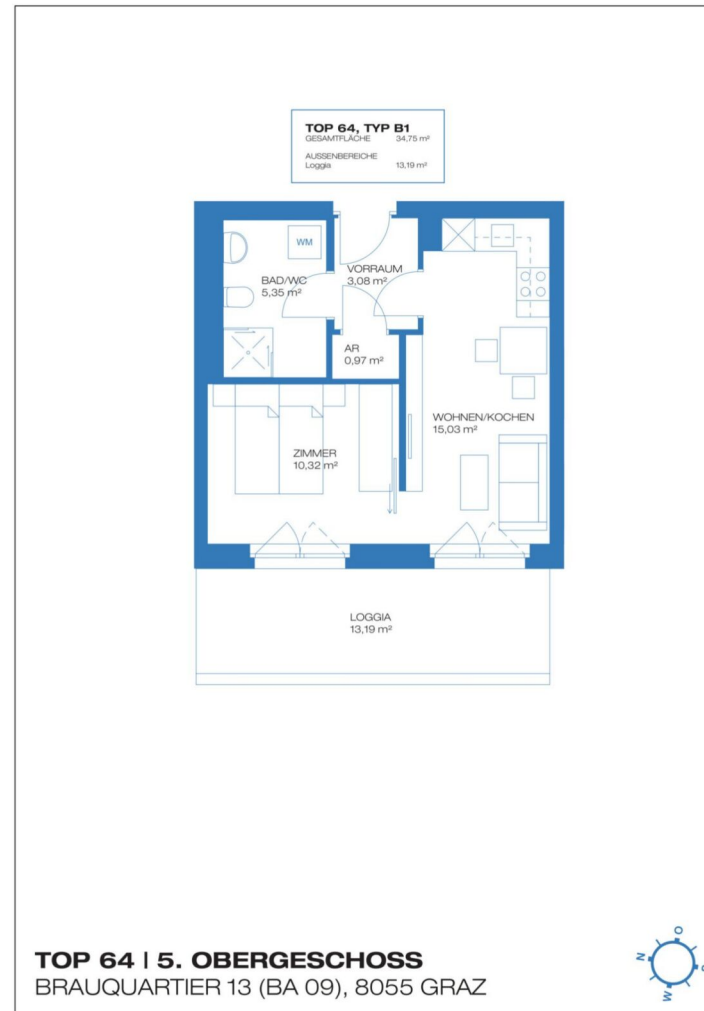

2 ZIMMER 34,75 m² WOHNFLÄCHE

KAUFPREIS EIGENNUTZER: € 232.000,00, ANLEGER: € 200.000,00

2 ZIMMER 41,41 m² WOHNFLÄCHE

KAUFPREIS EIGENNUTZER: € 218.080,00, ANLEGER: € 188.000,00



2 ZIMMER 35,39 m² WOHNFLÄCHE

KAUFPREIS EIGENNUTZER: € 235.480,00, ANLEGER: € 203.000,00

2 ZIMMER 41,41 m² WOHNFLÄCHE

KAUFPREIS EIGENNUTZER: € 218.080,00, ANLEGER: € 188.000,00

Brauquartier, 8055 Graz

TOP 6



Brauquartier, 8055 Graz

TOP 69



2 ZIMMER 38,17 m² WOHNFLÄCHE

KAUFPREIS EIGENNUTZER: € 256.360,00, ANLEGER: € 221.000,00

2 ZIMMER 41,41 m² WOHNFLÄCHE

KAUFPREIS EIGENNUTZER: € 218.080,00, ANLEGER: € 188.000,00

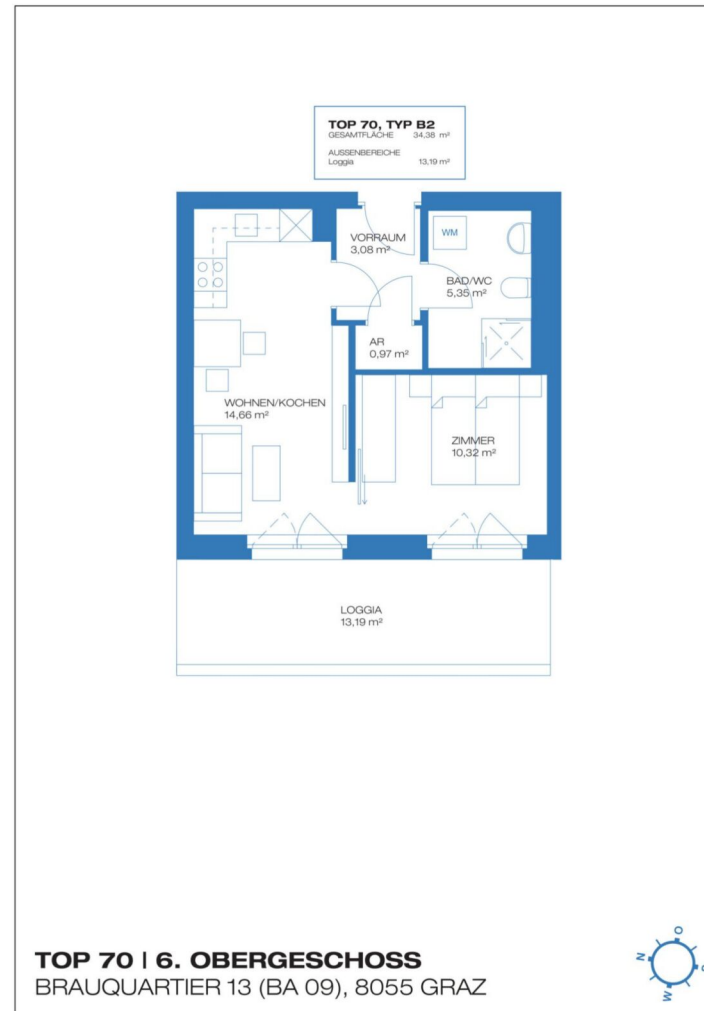

2 ZIMMER 34,38 m² WOHNFLÄCHE

KAUFPREIS EIGENNUTZER: € 238.960,00, ANLEGER: € 206.000,00

2 ZIMMER 41,41 m² WOHNFLÄCHE

KAUFPREIS EIGENNUTZER: € 218.080,00, ANLEGER: € 188.000,00



2 ZIMMER 34,75 m² WOHNFLÄCHE

KAUFPREIS EIGENNUTZER: € 242.440,00, ANLEGER: € 209.000,00

2 ZIMMER 41,41 m² WOHNFLÄCHE

KAUFPREIS EIGENNUTZER: € 218.080,00, ANLEGER: € 188.000,00



2 ZIMMER 35,39 m² WOHNFLÄCHE

KAUFPREIS EIGENNUTZER: € 242.440,00, ANLEGER: € 209.000,00

2 ZIMMER 41,41 m² WOHNFLÄCHE

KAUFPREIS EIGENNUTZER: € 218.080,00, ANLEGER: € 188.000,00



Unser Blick ist immer nach vorne gerichtet:

Die EHL-Immobiliengruppe lebt ihre Unternehmenswerte.
Täglich. Kompetent. Engagiert. Leidenschaftlich.
In allen Dienstleistungsbereichen.

Vermittlung	Wohnimmobilien	Anlageobjekte
Bewertung	Vorsorgewohnungen	Zinshäuser
Investment	Büroimmobilien	Betriebsliegenschaften
Asset Management	Einzelhandelsobjekte	Grundstücke
Market Research	Logistikimmobilien	Hotels

EHL Wohnen GmbH

Rathausstraße 1 | A-1010 Wien | T+43 1 512 76 90 | wohnung@ehl.at | wohnung.at



An alliance member of
 **BNP PARIBAS
REAL ESTATE**

Wir leben
Immobilien.



2 ZIMMER 41,41 m² WOHNFLÄCHE

KAUFPREIS EIGENNUTZER: € 218.080,00, ANLEGER: € 188.000,00

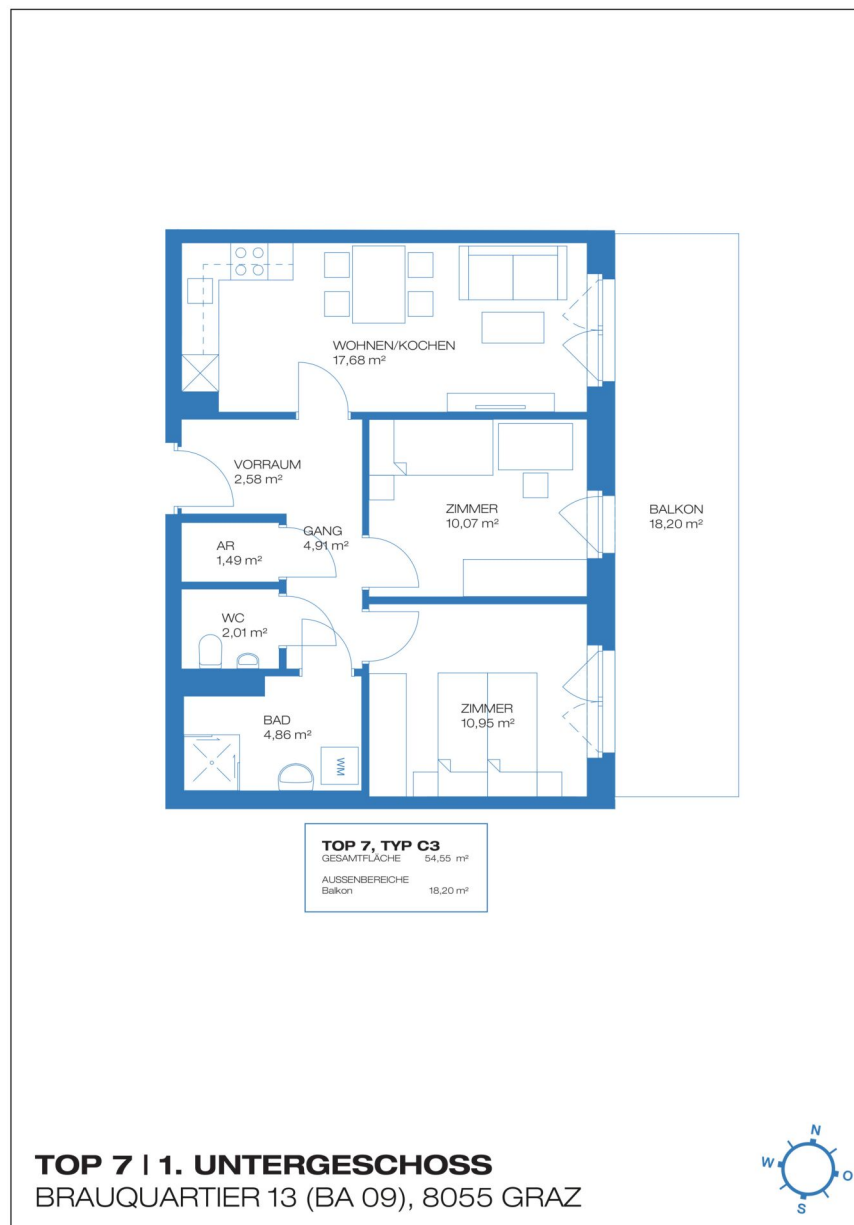

3 ZIMMER 54,55 m² WOHNFLÄCHE

KAUFPREIS EIGENNUTZER: € 263.320,00, ANLEGER: € 227.000,00

Brauquartier, 8055 Graz

TOP 7



Ihre EHL Planmappe

Brauquartier, 8055 Graz



3 ZIMMER 54,55 m² WOHNFLÄCHE

KAUFPREIS EIGENNUTZER: € 263.320,00, ANLEGER: € 227.000,00

Brauquartier, 8055 Graz

TOP 7



Brauquartier, 8055 Graz

TOP 4



2 ZIMMER 42,17 m² WOHNFLÄCHE

KAUFPREIS EIGENNUTZER: € 212.280,00, ANLEGER: € 183.000,00

3 ZIMMER 54,55 m² WOHNFLÄCHE

KAUFPREIS EIGENNUTZER: € 263.320,00, ANLEGER: € 227.000,00

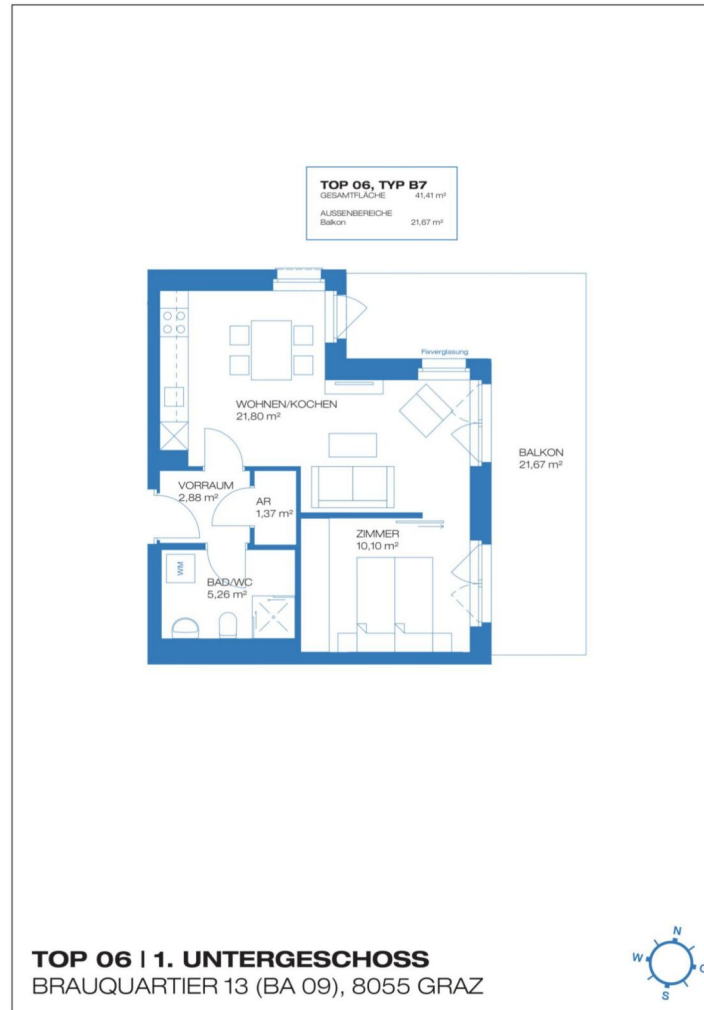

2 ZIMMER 41,41 m² WOHNFLÄCHE

KAUFPREIS EIGENNUTZER: € 218.080,00, ANLEGER: € 188.000,00

3 ZIMMER 54,55 m² WOHNFLÄCHE

KAUFPREIS EIGENNUTZER: € 263.320,00, ANLEGER: € 227.000,00

Brauquartier, 8055 Graz

TOP 7



Brauquartier, 8055 Graz

TOP 7



3 ZIMMER 54,55 m² WOHNFLÄCHE

KAUFPREIS EIGENNUTZER: € 263.320,00, ANLEGER: € 227.000,00

3 ZIMMER 54,55 m² WOHNFLÄCHE

KAUFPREIS EIGENNUTZER: € 263.320,00, ANLEGER: € 227.000,00

Brauquartier, 8055 Graz

TOP 7



Brauquartier, 8055 Graz

TOP 8



3 ZIMMER 54,33 m² WOHNFLÄCHE

KAUFPREIS EIGENNUTZER: € 262.160,00, ANLEGER: € 226.000,00

3 ZIMMER 54,55 m² WOHNFLÄCHE

KAUFPREIS EIGENNUTZER: € 263.320,00, ANLEGER: € 227.000,00



2 ZIMMER 50,92 m² WOHNFLÄCHE

KAUFPREIS EIGENNUTZER: € 234.320,00, ANLEGER: € 202.000,00

3 ZIMMER 54,55 m² WOHNFLÄCHE

KAUFPREIS EIGENNUTZER: € 263.320,00, ANLEGER: € 227.000,00

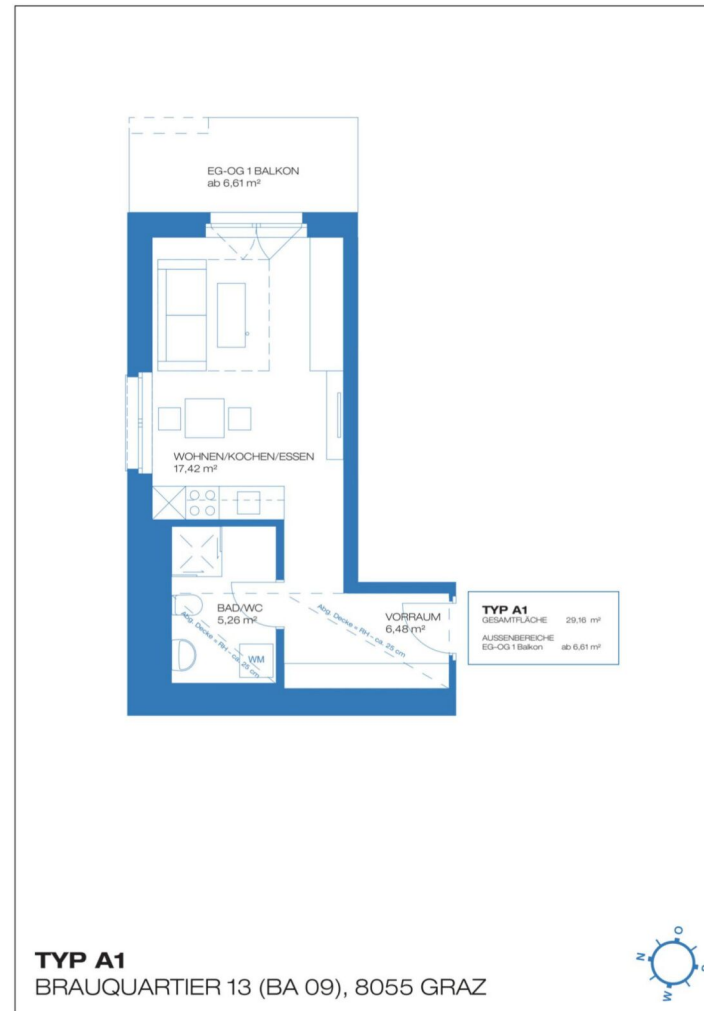

1 ZIMMER 29,16 m² WOHNFLÄCHE

KAUFPREIS EIGENNUTZER: € 176.520,00, ANLEGER: € 152.000,00

3 ZIMMER 54,55 m² WOHNFLÄCHE

KAUFPREIS EIGENNUTZER: € 263.320,00, ANLEGER: € 227.000,00



2 ZIMMER 35,39 m² WOHNFLÄCHE

KAUFPREIS EIGENNUTZER: € 209.960,00, ANLEGER: € 181.000,00

3 ZIMMER 54,55 m² WOHNFLÄCHE

KAUFPREIS EIGENNUTZER: € 263.320,00, ANLEGER: € 227.000,00

Brauquartier, 8055 Graz

TOP 7



Brauquartier, 8055 Graz

TOP 32

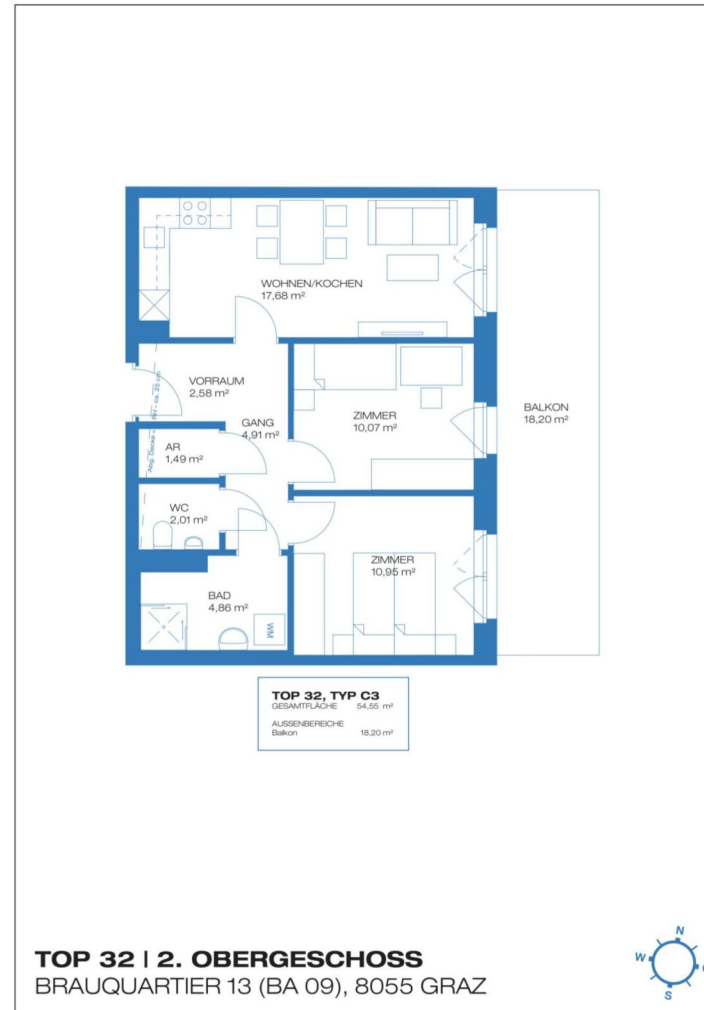

3 ZIMMER 54,55 m² WOHNFLÄCHE

KAUFPREIS EIGENNUTZER: € 285.360,00, ANLEGER: € 246.000,00

3 ZIMMER 54,55 m² WOHNFLÄCHE

KAUFPREIS EIGENNUTZER: € 263.320,00, ANLEGER: € 227.000,00

Brauquartier, 8055 Graz

TOP 7



Brauquartier, 8055 Graz

TOP 33

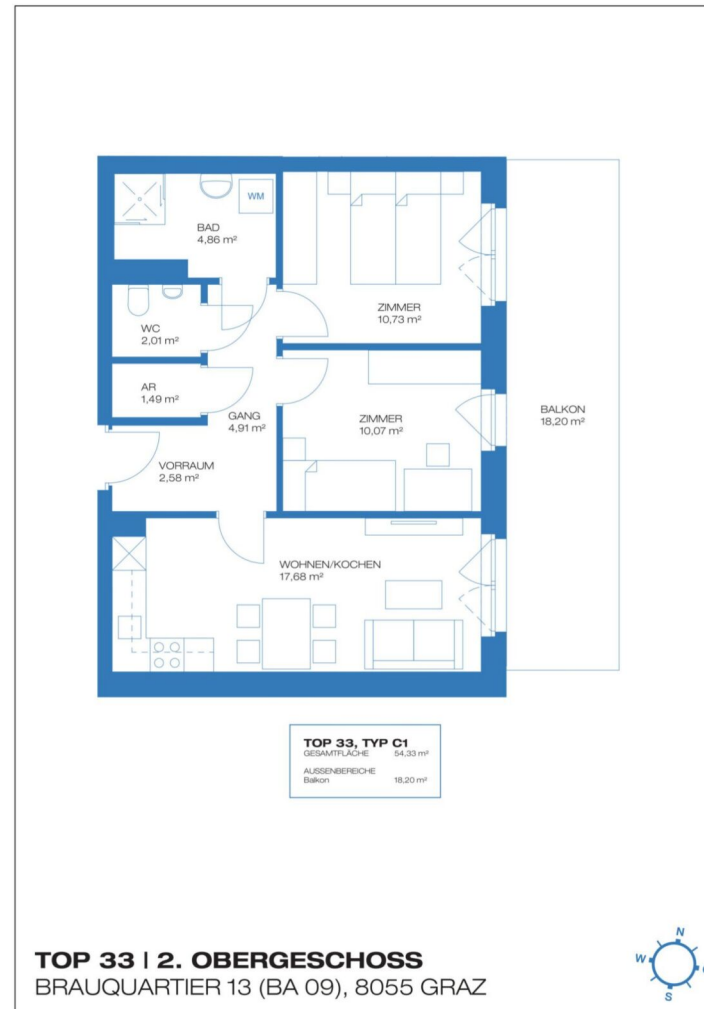

3 ZIMMER 54,33 m² WOHNFLÄCHE

KAUFPREIS EIGENNUTZER: € 284.200,00, ANLEGER: € 245.000,00

3 ZIMMER 54,55 m² WOHNFLÄCHE

KAUFPREIS EIGENNUTZER: € 263.320,00, ANLEGER: € 227.000,00

Brauquartier, 8055 Graz

TOP 7



Brauquartier, 8055 Graz

TOP 34



4 ZIMMER 74,98 m² WOHNFLÄCHE

KAUFPREIS EIGENNUTZER: € 367.720,00, ANLEGER: € 317.000,00

3 ZIMMER 54,55 m² WOHNFLÄCHE

KAUFPREIS EIGENNUTZER: € 263.320,00, ANLEGER: € 227.000,00



2 ZIMMER 34,75 m² WOHNFLÄCHE

KAUFPREIS EIGENNUTZER: € 215.760,00, ANLEGER: € 186.000,00

3 ZIMMER 54,55 m² WOHNFLÄCHE

KAUFPREIS EIGENNUTZER: € 263.320,00, ANLEGER: € 227.000,00

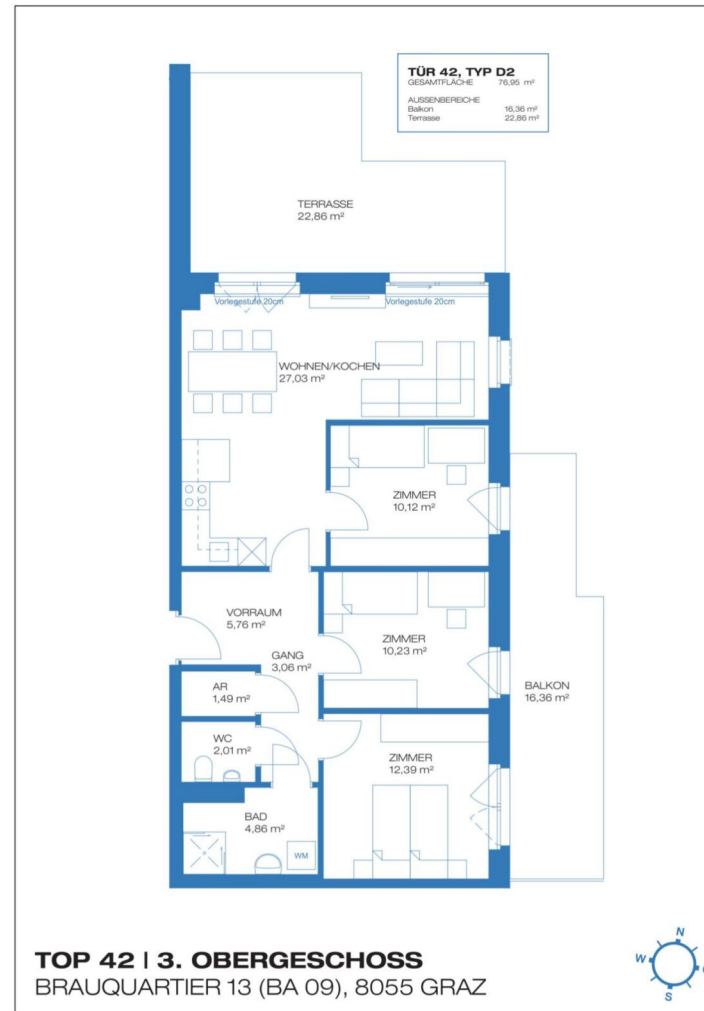

4 ZIMMER 76,95 m² WOHNFLÄCHE

KAUFPREIS EIGENNUTZER: € 388.600,00, ANLEGER: € 335.000,00

3 ZIMMER 54,55 m² WOHNFLÄCHE

KAUFPREIS EIGENNUTZER: € 263.320,00, ANLEGER: € 227.000,00

Brauquartier, 8055 Graz

TOP 7



Brauquartier, 8055 Graz

TOP 53



2 ZIMMER 38,17 m² WOHNFLÄCHE

KAUFPREIS EIGENNUTZER: € 243.600,00, ANLEGER: € 210.000,00

3 ZIMMER 54,55 m² WOHNFLÄCHE

KAUFPREIS EIGENNUTZER: € 263.320,00, ANLEGER: € 227.000,00

Brauquartier, 8055 Graz

TOP 7



Brauquartier, 8055 Graz

TOP 55



2 ZIMMER 34,75 m² WOHNFLÄCHE

KAUFPREIS EIGENNUTZER: € 226.200,00, ANLEGER: € 195.000,00

3 ZIMMER 54,55 m² WOHNFLÄCHE

KAUFPREIS EIGENNUTZER: € 263.320,00, ANLEGER: € 227.000,00



2 ZIMMER 35,39 m² WOHNFLÄCHE

KAUFPREIS EIGENNUTZER: € 228.520,00, ANLEGER: € 197.000,00

3 ZIMMER 54,55 m² WOHNFLÄCHE

KAUFPREIS EIGENNUTZER: € 263.320,00, ANLEGER: € 227.000,00

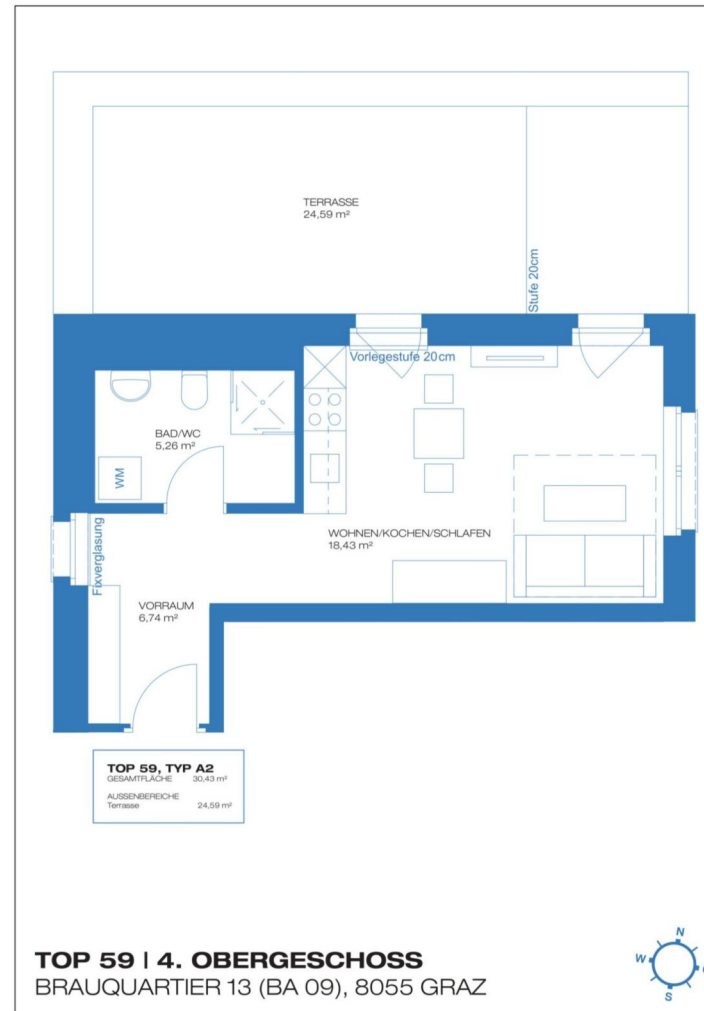

1 ZIMMER 30,43 m² WOHNFLÄCHE

KAUFPREIS EIGENNUTZER: € 189.080,00, ANLEGER: € 163.000,00

3 ZIMMER 54,55 m² WOHNFLÄCHE

KAUFPREIS EIGENNUTZER: € 263.320,00, ANLEGER: € 227.000,00

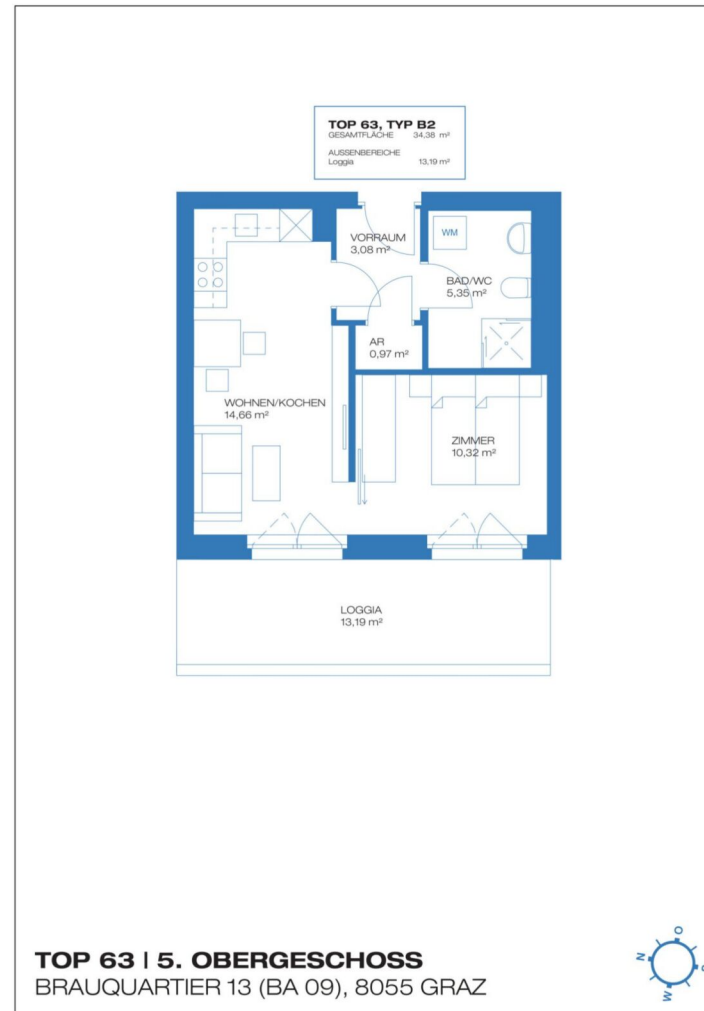

2 ZIMMER 34,38 m² WOHNFLÄCHE

KAUFPREIS EIGENNUTZER: € 229.680,00, ANLEGER: € 198.000,00

3 ZIMMER 54,55 m² WOHNFLÄCHE

KAUFPREIS EIGENNUTZER: € 263.320,00, ANLEGER: € 227.000,00

Brauquartier, 8055 Graz

TOP 7



Brauquartier, 8055 Graz

TOP 64

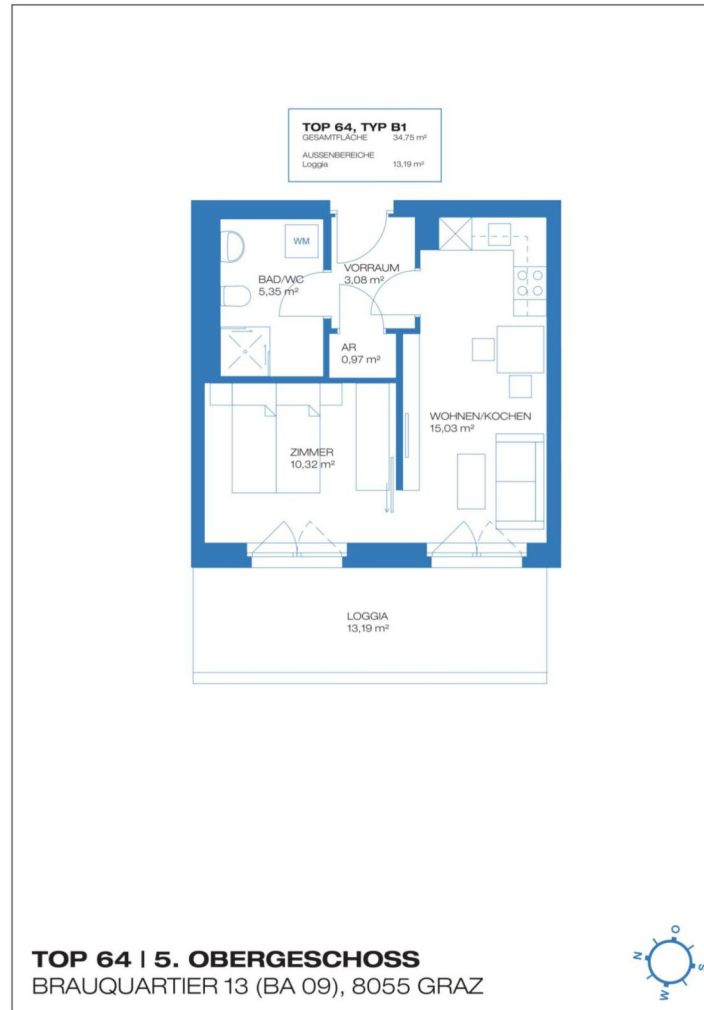

2 ZIMMER 34,75 m² WOHNFLÄCHE

KAUFPREIS EIGENNUTZER: € 232.000,00, ANLEGER: € 200.000,00

3 ZIMMER 54,55 m² WOHNFLÄCHE

KAUFPREIS EIGENNUTZER: € 263.320,00, ANLEGER: € 227.000,00



2 ZIMMER 35,39 m² WOHNFLÄCHE

KAUFPREIS EIGENNUTZER: € 235.480,00, ANLEGER: € 203.000,00

3 ZIMMER 54,55 m² WOHNFLÄCHE

KAUFPREIS EIGENNUTZER: € 263.320,00, ANLEGER: € 227.000,00

Brauquartier, 8055 Graz

TOP 7



Brauquartier, 8055 Graz

TOP 69



2 ZIMMER 38,17 m² WOHNFLÄCHE

KAUFPREIS EIGENNUTZER: € 256.360,00, ANLEGER: € 221.000,00

3 ZIMMER 54,55 m² WOHNFLÄCHE

KAUFPREIS EIGENNUTZER: € 263.320,00, ANLEGER: € 227.000,00



2 ZIMMER 34,38 m² WOHNFLÄCHE

KAUFPREIS EIGENNUTZER: € 238.960,00, ANLEGER: € 206.000,00

3 ZIMMER 54,55 m² WOHNFLÄCHE

KAUFPREIS EIGENNUTZER: € 263.320,00, ANLEGER: € 227.000,00

Brauquartier, 8055 Graz

TOP 7



Brauquartier, 8055 Graz

TOP 71

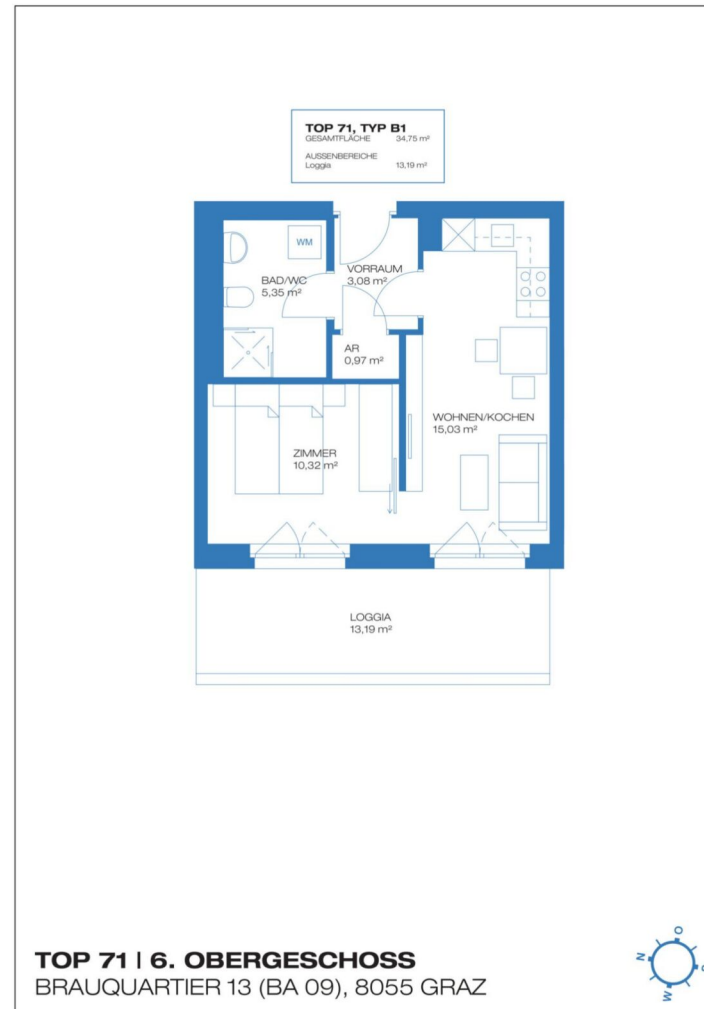

2 ZIMMER 34,75 m² WOHNFLÄCHE

KAUFPREIS EIGENNUTZER: € 242.440,00, ANLEGER: € 209.000,00

3 ZIMMER 54,55 m² WOHNFLÄCHE

KAUFPREIS EIGENNUTZER: € 263.320,00, ANLEGER: € 227.000,00

Brauquartier, 8055 Graz

TOP 7



Brauquartier, 8055 Graz

TOP 72



2 ZIMMER 35,39 m² WOHNFLÄCHE

KAUFPREIS EIGENNUTZER: € 242.440,00, ANLEGER: € 209.000,00

3 ZIMMER 54,55 m² WOHNFLÄCHE

KAUFPREIS EIGENNUTZER: € 263.320,00, ANLEGER: € 227.000,00



Unser Blick ist immer nach vorne gerichtet:

Die EHL-Immobiliengruppe lebt ihre Unternehmenswerte.
Täglich. Kompetent. Engagiert. Leidenschaftlich.
In allen Dienstleistungsbereichen.

Vermittlung	Wohnimmobilien	Anlageobjekte
Bewertung	Vorsorgewohnungen	Zinshäuser
Investment	Büroimmobilien	Betriebsliegenschaften
Asset Management	Einzelhandelsobjekte	Grundstücke
Market Research	Logistikimmobilien	Hotels

EHL Wohnen GmbH

Rathausstraße 1 | A-1010 Wien | T +43 1 512 76 90 | wohnung@ehl.at | wohnung.at



An alliance member of
 **BNP PARIBAS
REAL ESTATE**

Wir leben
Immobilien.



3 ZIMMER 54,55 m² WOHNFLÄCHE

KAUFPREIS EIGENNUTZER: € 263.320,00, ANLEGER: € 227.000,00

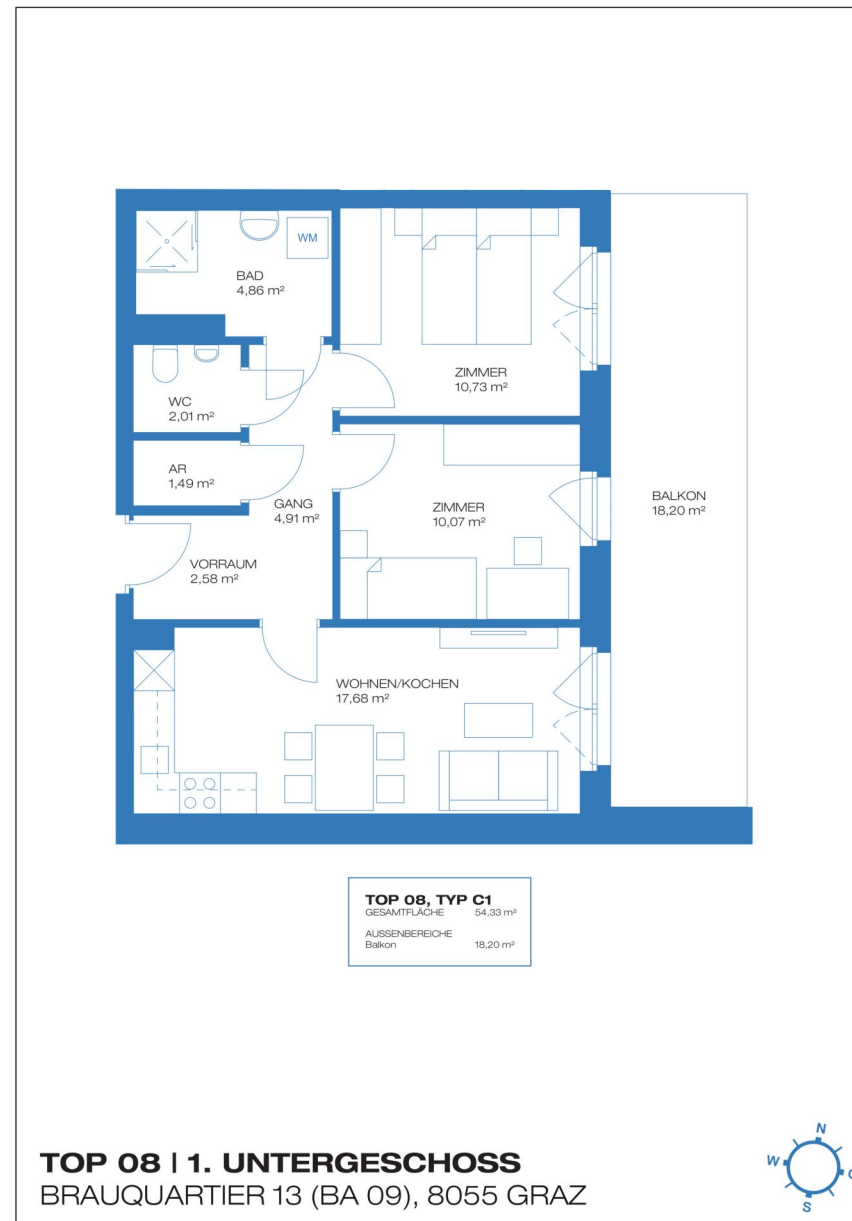

3 ZIMMER 54,33 m² WOHNFLÄCHE

KAUFPREIS EIGENNUTZER: € 262.160,00, ANLEGER: € 226.000,00



Ihre EHL Planmappe

Brauquartier, 8055 Graz



3 ZIMMER 54,33 m² WOHNFLÄCHE

KAUFPREIS EIGENNUTZER: € 262.160,00, ANLEGER: € 226.000,00

Brauquartier, 8055 Graz

TOP 8



Brauquartier, 8055 Graz

TOP 4



2 ZIMMER 42,17 m² WOHNFLÄCHE

KAUFPREIS EIGENNUTZER: € 212.280,00, ANLEGER: € 183.000,00

3 ZIMMER 54,33 m² WOHNFLÄCHE

KAUFPREIS EIGENNUTZER: € 262.160,00, ANLEGER: € 226.000,00

Brauquartier, 8055 Graz

TOP 8



Brauquartier, 8055 Graz

TOP 6

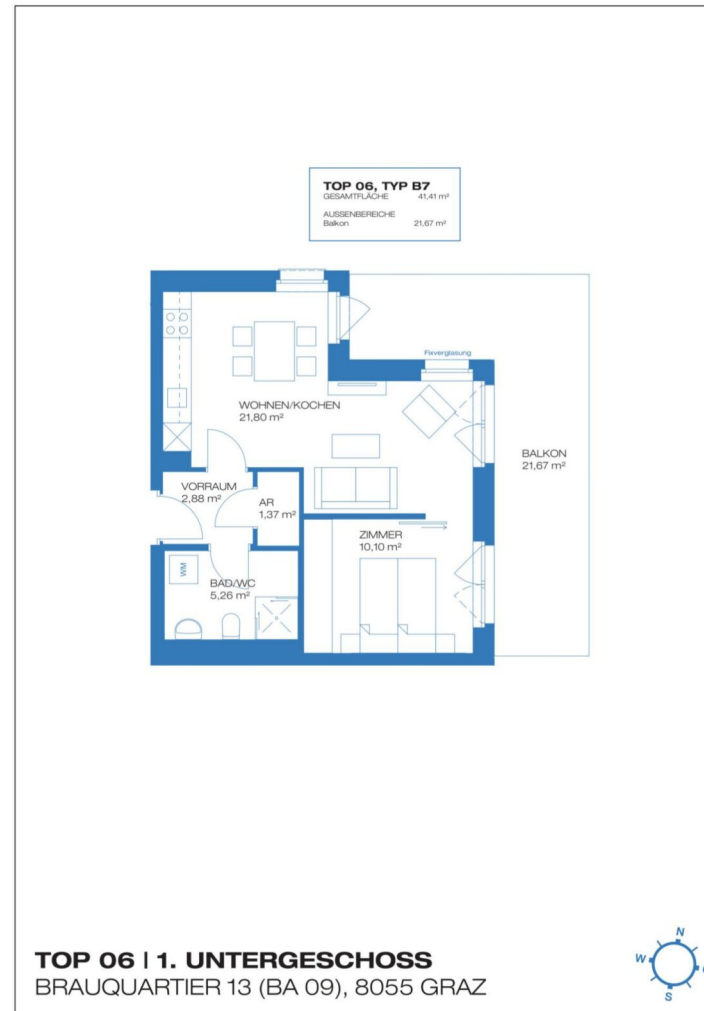

2 ZIMMER 41,41 m² WOHNFLÄCHE

KAUFPREIS EIGENNUTZER: € 218.080,00, ANLEGER: € 188.000,00

3 ZIMMER 54,33 m² WOHNFLÄCHE

KAUFPREIS EIGENNUTZER: € 262.160,00, ANLEGER: € 226.000,00

Brauquartier, 8055 Graz

TOP 8



Brauquartier, 8055 Graz

TOP 7



3 ZIMMER 54,55 m² WOHNFLÄCHE

KAUFPREIS EIGENNUTZER: € 263.320,00, ANLEGER: € 227.000,00

3 ZIMMER 54,33 m² WOHNFLÄCHE

KAUFPREIS EIGENNUTZER: € 262.160,00, ANLEGER: € 226.000,00

Brauquartier, 8055 Graz

TOP 8



Brauquartier, 8055 Graz

TOP 8

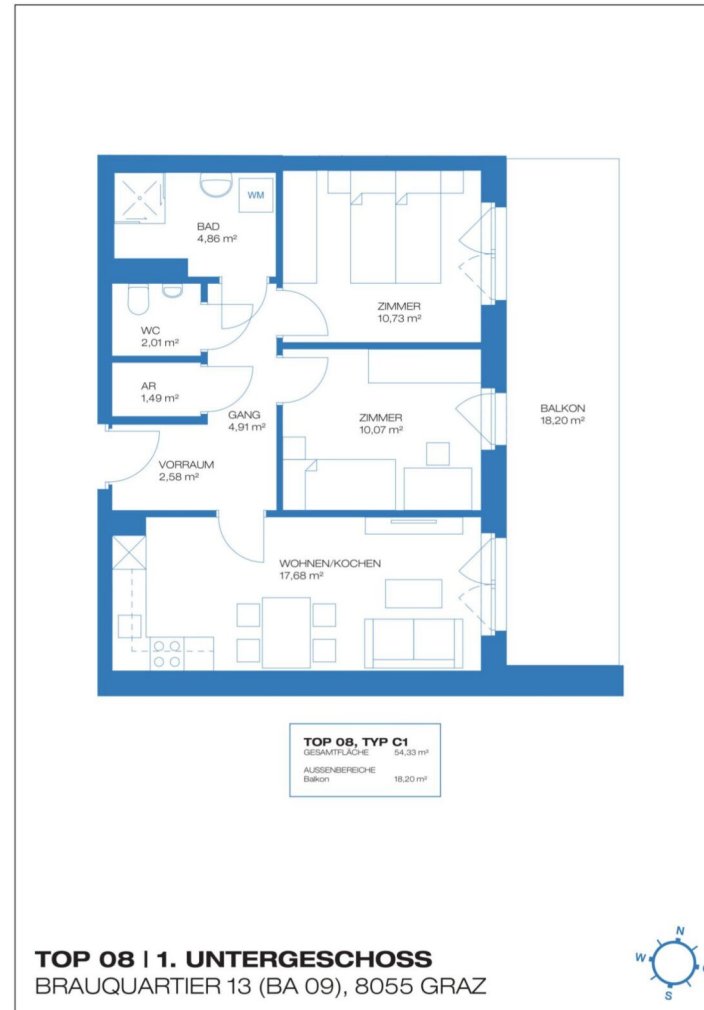

3 ZIMMER 54,33 m² WOHNFLÄCHE

KAUFPREIS EIGENNUTZER: € 262.160,00, ANLEGER: € 226.000,00

3 ZIMMER 54,33 m² WOHNFLÄCHE

KAUFPREIS EIGENNUTZER: € 262.160,00, ANLEGER: € 226.000,00



2 ZIMMER 50,92 m² WOHNFLÄCHE

KAUFPREIS EIGENNUTZER: € 234.320,00, ANLEGER: € 202.000,00

3 ZIMMER 54,33 m² WOHNFLÄCHE

KAUFPREIS EIGENNUTZER: € 262.160,00, ANLEGER: € 226.000,00

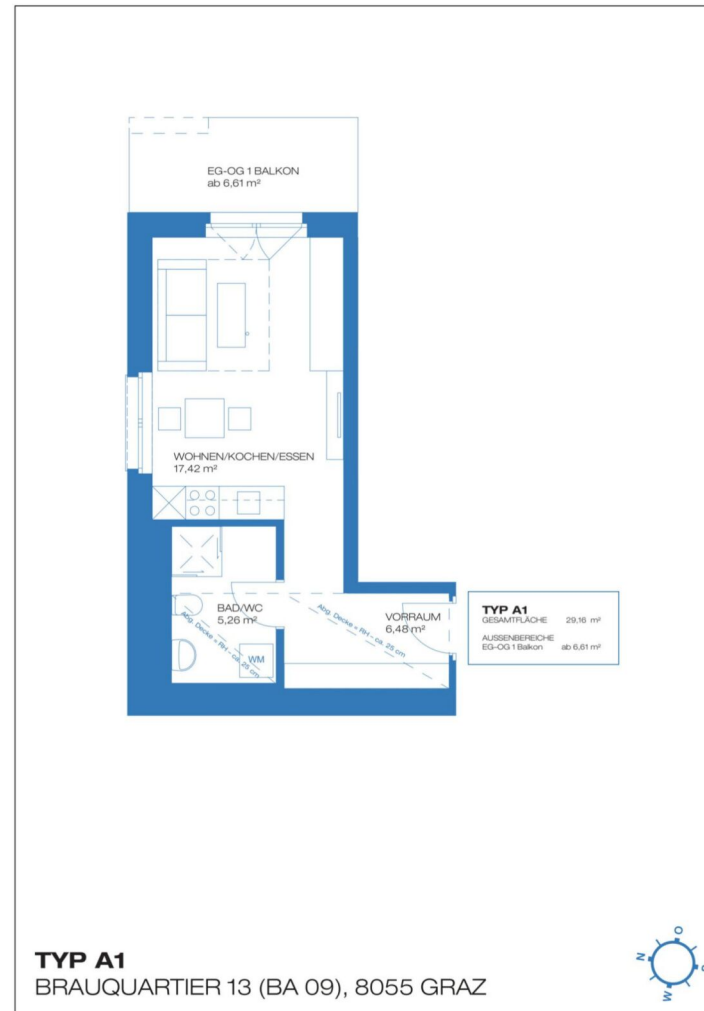

1 ZIMMER 29,16 m² WOHNFLÄCHE

KAUFPREIS EIGENNUTZER: € 176.520,00, ANLEGER: € 152.000,00

3 ZIMMER 54,33 m² WOHNFLÄCHE

KAUFPREIS EIGENNUTZER: € 262.160,00, ANLEGER: € 226.000,00

Brauquartier, 8055 Graz

TOP 8



Brauquartier, 8055 Graz

TOP 26



2 ZIMMER 35,39 m² WOHNFLÄCHE

KAUFPREIS EIGENNUTZER: € 209.960,00, ANLEGER: € 181.000,00

3 ZIMMER 54,33 m² WOHNFLÄCHE

KAUFPREIS EIGENNUTZER: € 262.160,00, ANLEGER: € 226.000,00

Brauquartier, 8055 Graz

TOP 8



Brauquartier, 8055 Graz

TOP 32



3 ZIMMER 54,55 m² WOHNFLÄCHE

KAUFPREIS EIGENNUTZER: € 285.360,00, ANLEGER: € 246.000,00

3 ZIMMER 54,33 m² WOHNFLÄCHE

KAUFPREIS EIGENNUTZER: € 262.160,00, ANLEGER: € 226.000,00

Brauquartier, 8055 Graz

TOP 8



Brauquartier, 8055 Graz

TOP 33

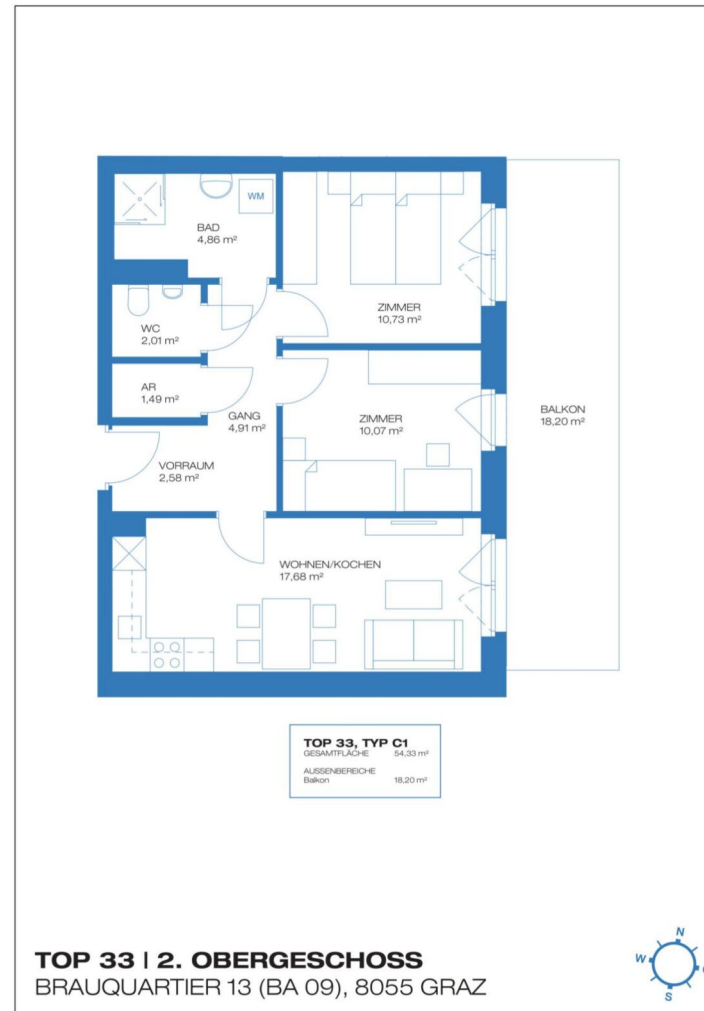

3 ZIMMER 54,33 m² WOHNFLÄCHE

KAUFPREIS EIGENNUTZER: € 284.200,00, ANLEGER: € 245.000,00

3 ZIMMER 54,33 m² WOHNFLÄCHE

KAUFPREIS EIGENNUTZER: € 262.160,00, ANLEGER: € 226.000,00

Brauquartier, 8055 Graz

TOP 8



Brauquartier, 8055 Graz

TOP 34



4 ZIMMER 74,98 m² WOHNFLÄCHE

KAUFPREIS EIGENNUTZER: € 367.720,00, ANLEGER: € 317.000,00

3 ZIMMER 54,33 m² WOHNFLÄCHE

KAUFPREIS EIGENNUTZER: € 262.160,00, ANLEGER: € 226.000,00

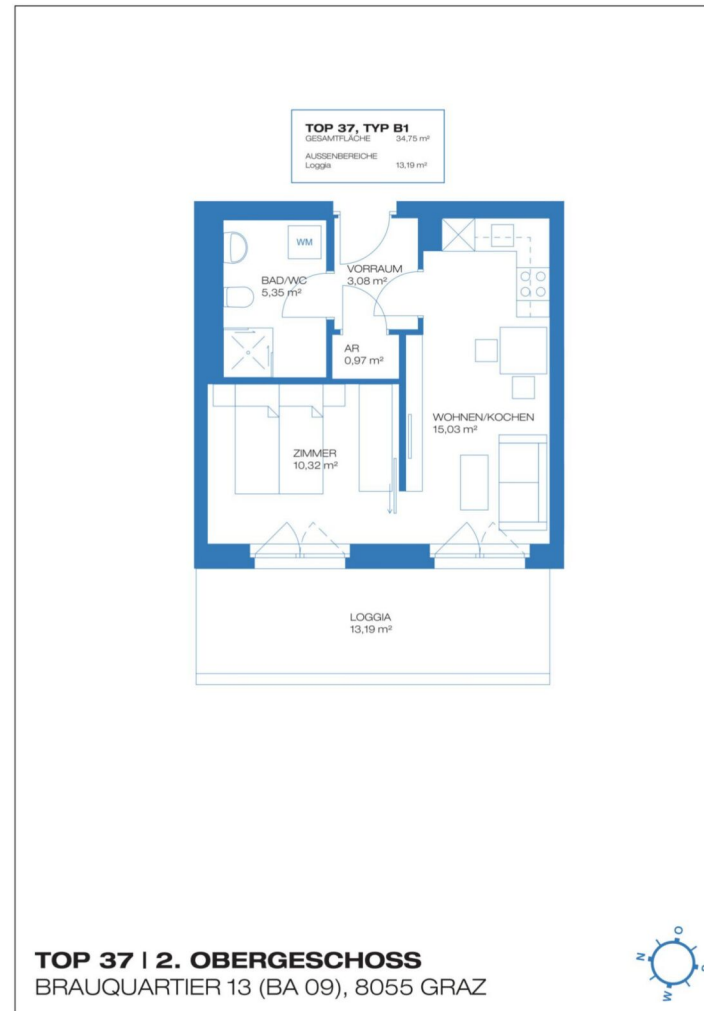

2 ZIMMER 34,75 m² WOHNFLÄCHE

KAUFPREIS EIGENNUTZER: € 215.760,00, ANLEGER: € 186.000,00

3 ZIMMER 54,33 m² WOHNFLÄCHE

KAUFPREIS EIGENNUTZER: € 262.160,00, ANLEGER: € 226.000,00

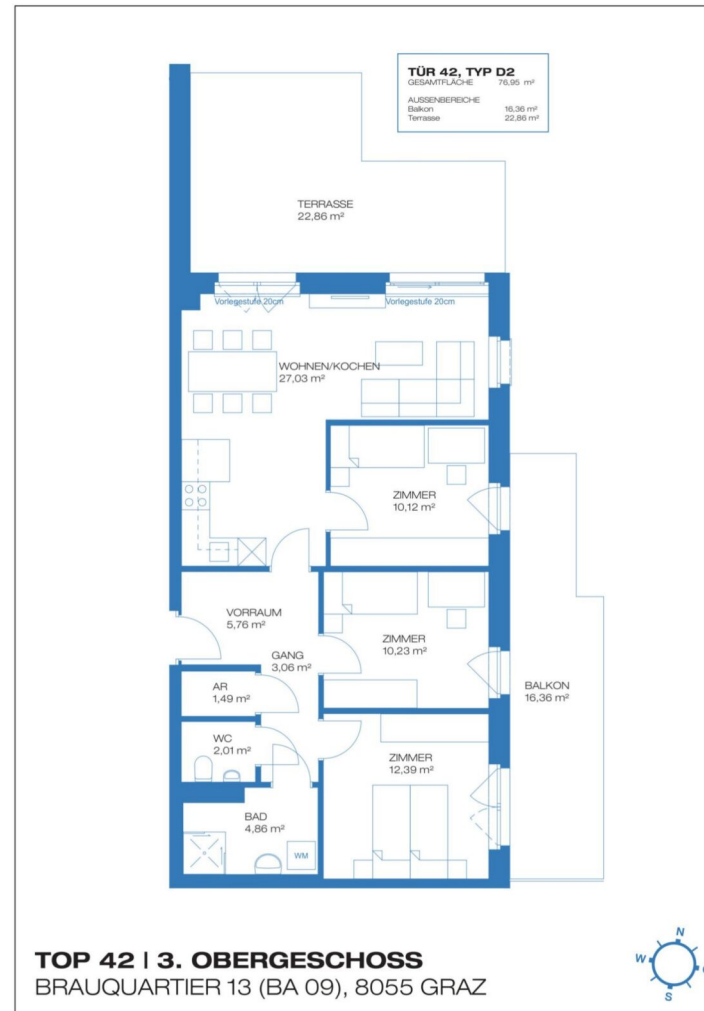

4 ZIMMER 76,95 m² WOHNFLÄCHE

KAUFPREIS EIGENNUTZER: € 388.600,00, ANLEGER: € 335.000,00

3 ZIMMER 54,33 m² WOHNFLÄCHE

KAUFPREIS EIGENNUTZER: € 262.160,00, ANLEGER: € 226.000,00

Brauquartier, 8055 Graz

TOP 8



Brauquartier, 8055 Graz

TOP 53



2 ZIMMER 38,17 m² WOHNFLÄCHE

KAUFPREIS EIGENNUTZER: € 243.600,00, ANLEGER: € 210.000,00

3 ZIMMER 54,33 m² WOHNFLÄCHE

KAUFPREIS EIGENNUTZER: € 262.160,00, ANLEGER: € 226.000,00

Brauquartier, 8055 Graz

TOP 8



Brauquartier, 8055 Graz

TOP 55

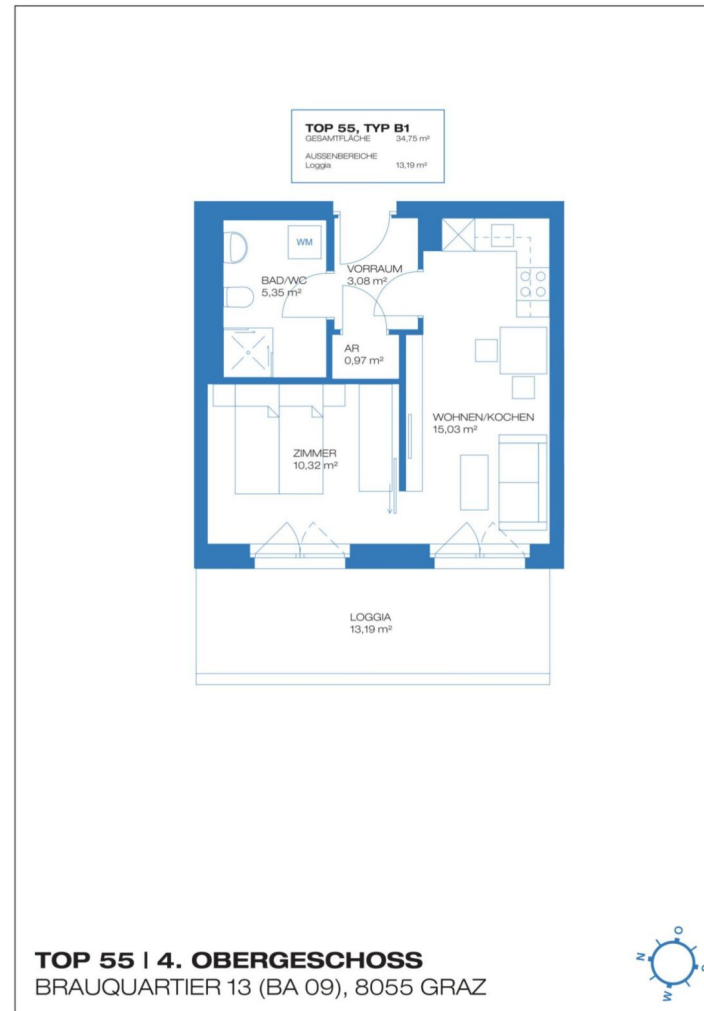

2 ZIMMER 34,75 m² WOHNFLÄCHE

KAUFPREIS EIGENNUTZER: € 226.200,00, ANLEGER: € 195.000,00

3 ZIMMER 54,33 m² WOHNFLÄCHE

KAUFPREIS EIGENNUTZER: € 262.160,00, ANLEGER: € 226.000,00



2 ZIMMER 35,39 m² WOHNFLÄCHE

KAUFPREIS EIGENNUTZER: € 228.520,00, ANLEGER: € 197.000,00

3 ZIMMER 54,33 m² WOHNFLÄCHE

KAUFPREIS EIGENNUTZER: € 262.160,00, ANLEGER: € 226.000,00

Brauquartier, 8055 Graz

TOP 8



Brauquartier, 8055 Graz

TOP 59

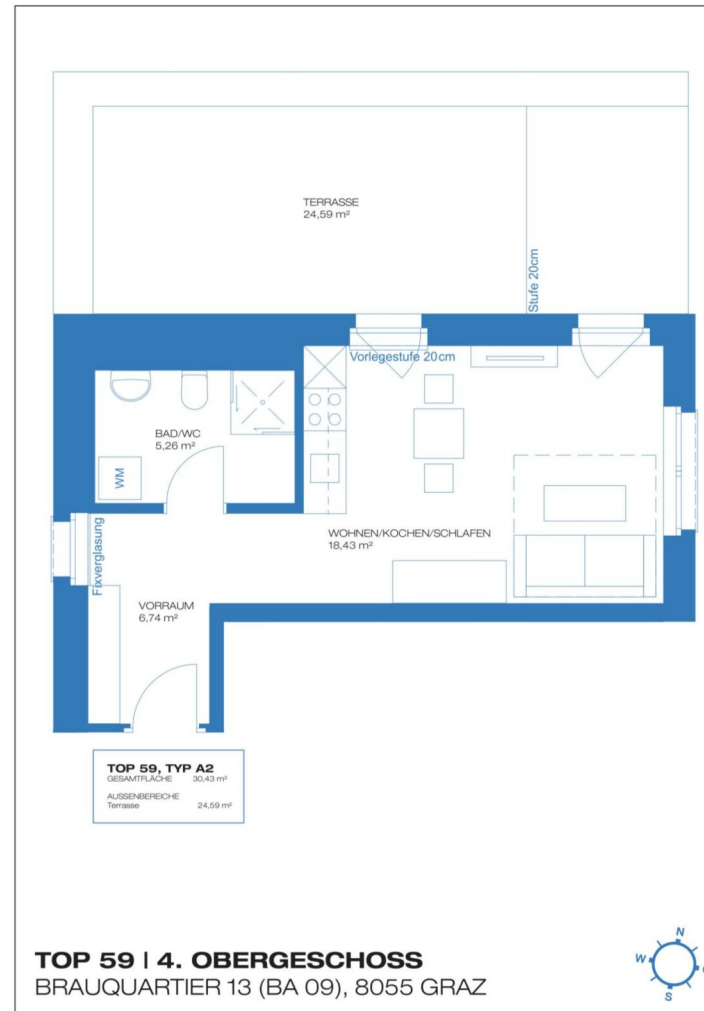

1 ZIMMER 30,43 m² WOHNFLÄCHE

KAUFPREIS EIGENNUTZER: € 189.080,00, ANLEGER: € 163.000,00

3 ZIMMER 54,33 m² WOHNFLÄCHE

KAUFPREIS EIGENNUTZER: € 262.160,00, ANLEGER: € 226.000,00

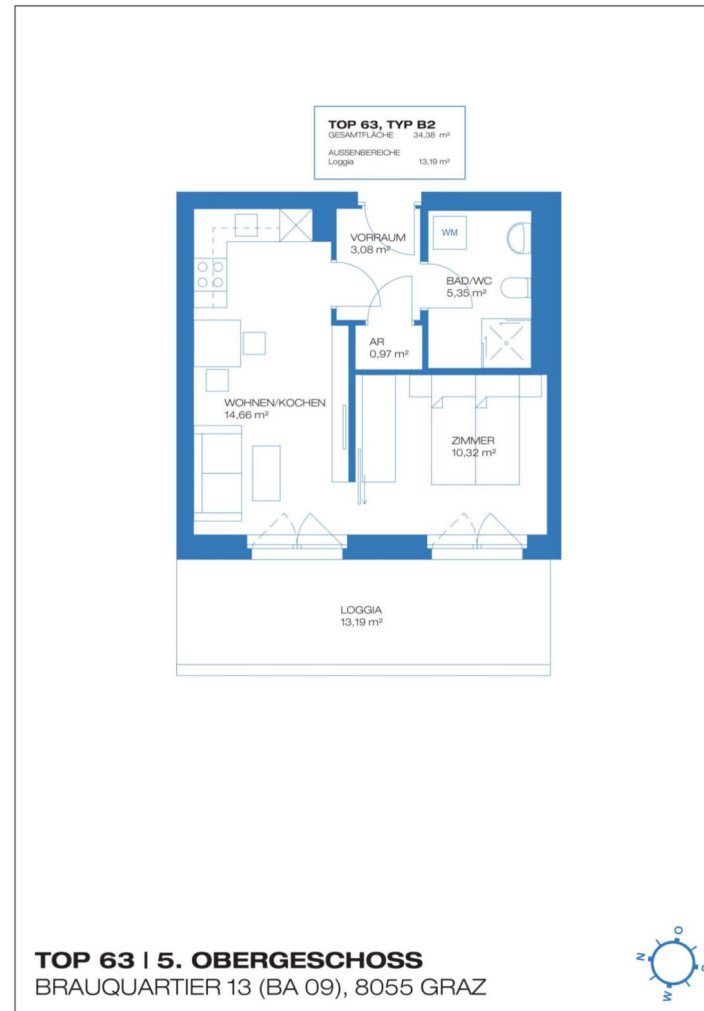

2 ZIMMER 34,38 m² WOHNFLÄCHE

KAUFPREIS EIGENNUTZER: € 229.680,00, ANLEGER: € 198.000,00

3 ZIMMER 54,33 m² WOHNFLÄCHE

KAUFPREIS EIGENNUTZER: € 262.160,00, ANLEGER: € 226.000,00

Brauquartier, 8055 Graz

TOP 8



Brauquartier, 8055 Graz

TOP 64

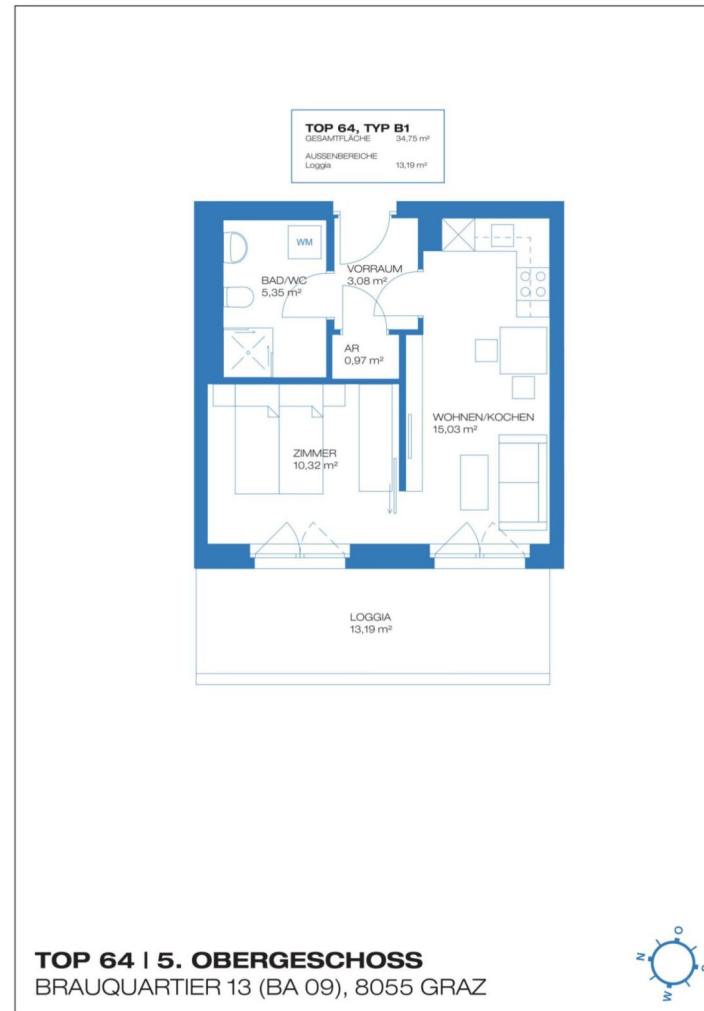

2 ZIMMER 34,75 m² WOHNFLÄCHE

KAUFPREIS EIGENNUTZER: € 232.000,00, ANLEGER: € 200.000,00

3 ZIMMER 54,33 m² WOHNFLÄCHE

KAUFPREIS EIGENNUTZER: € 262.160,00, ANLEGER: € 226.000,00



2 ZIMMER 35,39 m² WOHNFLÄCHE

KAUFPREIS EIGENNUTZER: € 235.480,00, ANLEGER: € 203.000,00

3 ZIMMER 54,33 m² WOHNFLÄCHE

KAUFPREIS EIGENNUTZER: € 262.160,00, ANLEGER: € 226.000,00

Brauquartier, 8055 Graz

TOP 8



Brauquartier, 8055 Graz

TOP 69



2 ZIMMER 38,17 m² WOHNFLÄCHE

KAUFPREIS EIGENNUTZER: € 256.360,00, ANLEGER: € 221.000,00

3 ZIMMER 54,33 m² WOHNFLÄCHE

KAUFPREIS EIGENNUTZER: € 262.160,00, ANLEGER: € 226.000,00

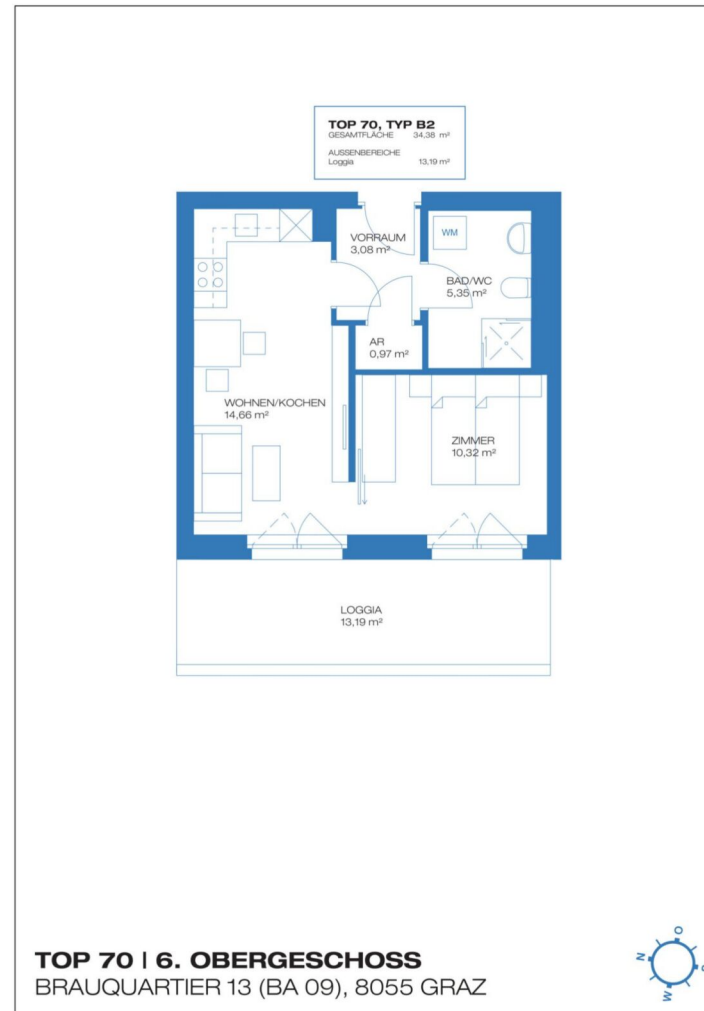

2 ZIMMER 34,38 m² WOHNFLÄCHE

KAUFPREIS EIGENNUTZER: € 238.960,00, ANLEGER: € 206.000,00

3 ZIMMER 54,33 m² WOHNFLÄCHE

KAUFPREIS EIGENNUTZER: € 262.160,00, ANLEGER: € 226.000,00

Brauquartier, 8055 Graz

TOP 8



Brauquartier, 8055 Graz

TOP 71

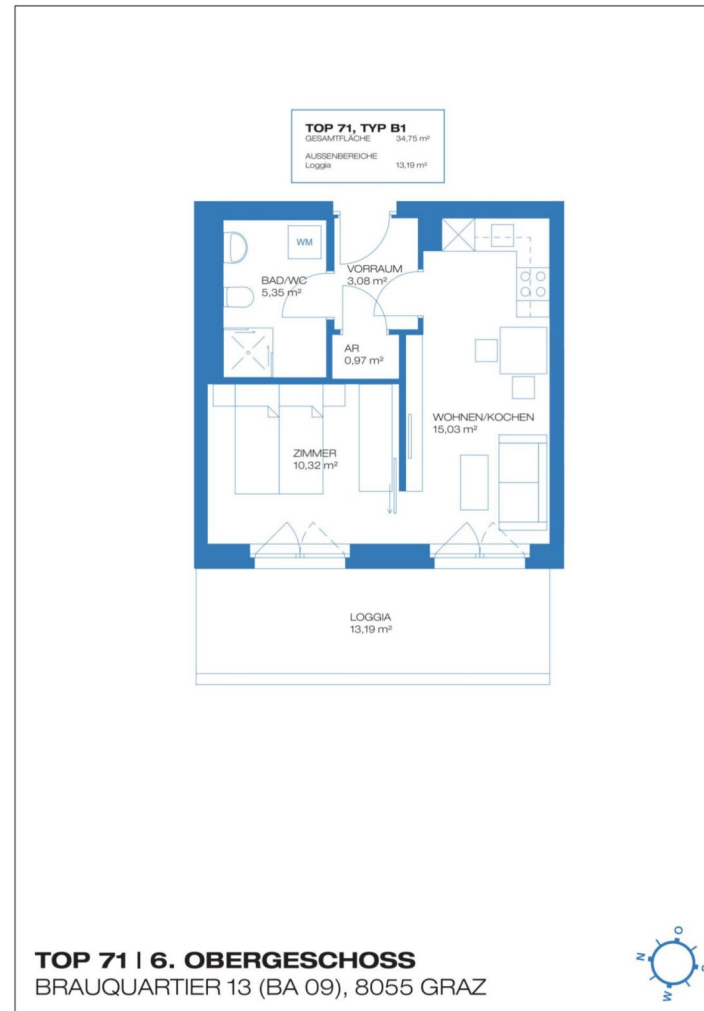

2 ZIMMER 34,75 m² WOHNFLÄCHE

KAUFPREIS EIGENNUTZER: € 242.440,00, ANLEGER: € 209.000,00

3 ZIMMER 54,33 m² WOHNFLÄCHE

KAUFPREIS EIGENNUTZER: € 262.160,00, ANLEGER: € 226.000,00



2 ZIMMER 35,39 m² WOHNFLÄCHE

KAUFPREIS EIGENNUTZER: € 242.440,00, ANLEGER: € 209.000,00

3 ZIMMER 54,33 m² WOHNFLÄCHE

KAUFPREIS EIGENNUTZER: € 262.160,00, ANLEGER: € 226.000,00



Unser Blick ist immer nach vorne gerichtet:

Die EHL-Immobiliengruppe lebt ihre Unternehmenswerte.
Täglich. Kompetent. Engagiert. Leidenschaftlich.
In allen Dienstleistungsbereichen.

Vermittlung	Wohnimmobilien	Anlageobjekte
Bewertung	Vorsorgewohnungen	Zinshäuser
Investment	Büroimmobilien	Betriebsliegenschaften
Asset Management	Einzelhandelsobjekte	Grundstücke
Market Research	Logistikimmobilien	Hotels

EHL Wohnen GmbH

Rathausstraße 1 | A-1010 Wien | T +43 1 512 76 90 | wohnung@ehl.at | wohnung.at



An alliance member of
 **BNP PARIBAS
REAL ESTATE**

Wir leben
Immobilien.



3 ZIMMER 54,33 m² WOHNFLÄCHE

KAUFPREIS EIGENNUTZER: € 262.160,00, ANLEGER: € 226.000,00

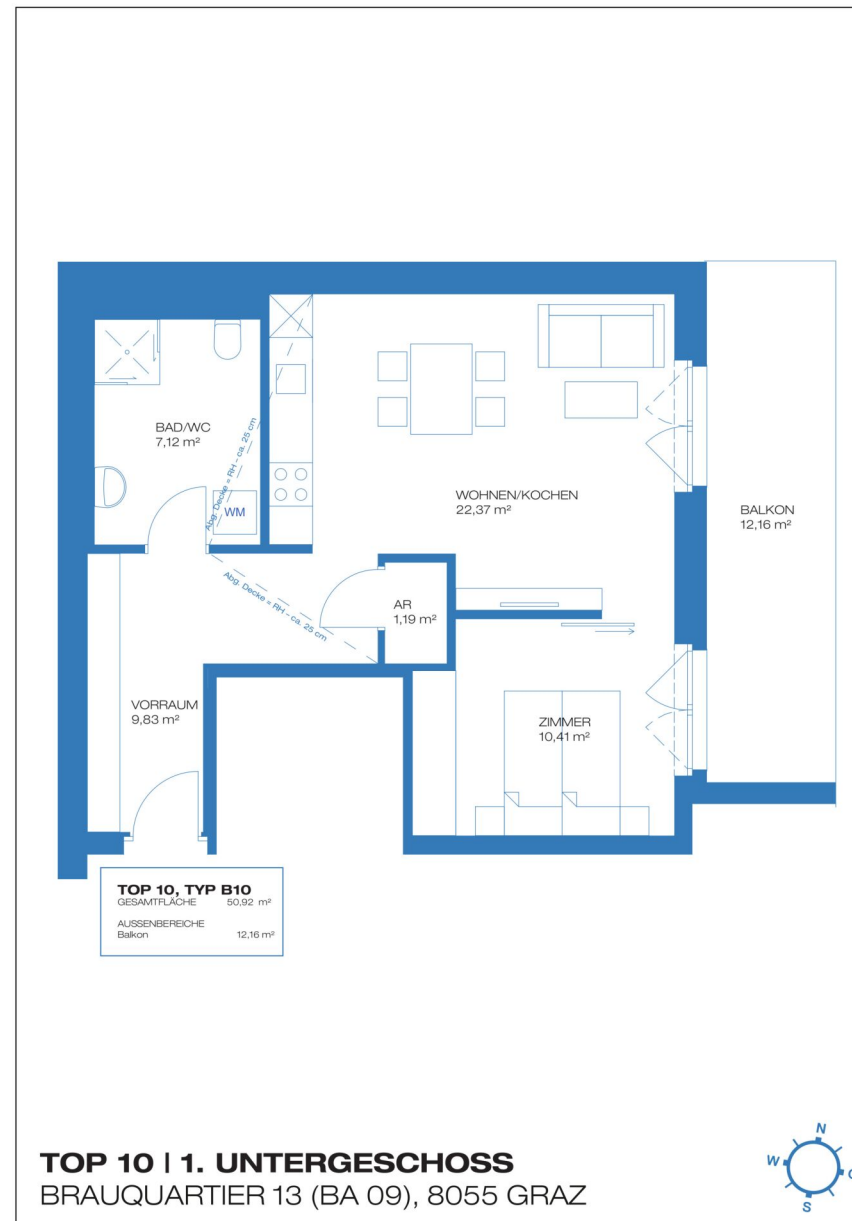



Ihre EHL Planmappe

Brauquartier, 8055 Graz

2 ZIMMER 50,92 m² WOHNFLÄCHE

KAUFPREIS EIGENNUTZER: € 234.320,00, ANLEGER: € 202.000,00



Brauquartier, 8055 Graz

TOP 10



Brauquartier, 8055 Graz

TOP 4



2 ZIMMER 42,17 m² WOHNFLÄCHE

KAUFPREIS EIGENNUTZER: € 212.280,00, ANLEGER: € 183.000,00

2 ZIMMER 50,92 m² WOHNFLÄCHE

KAUFPREIS EIGENNUTZER: € 234.320,00, ANLEGER: € 202.000,00

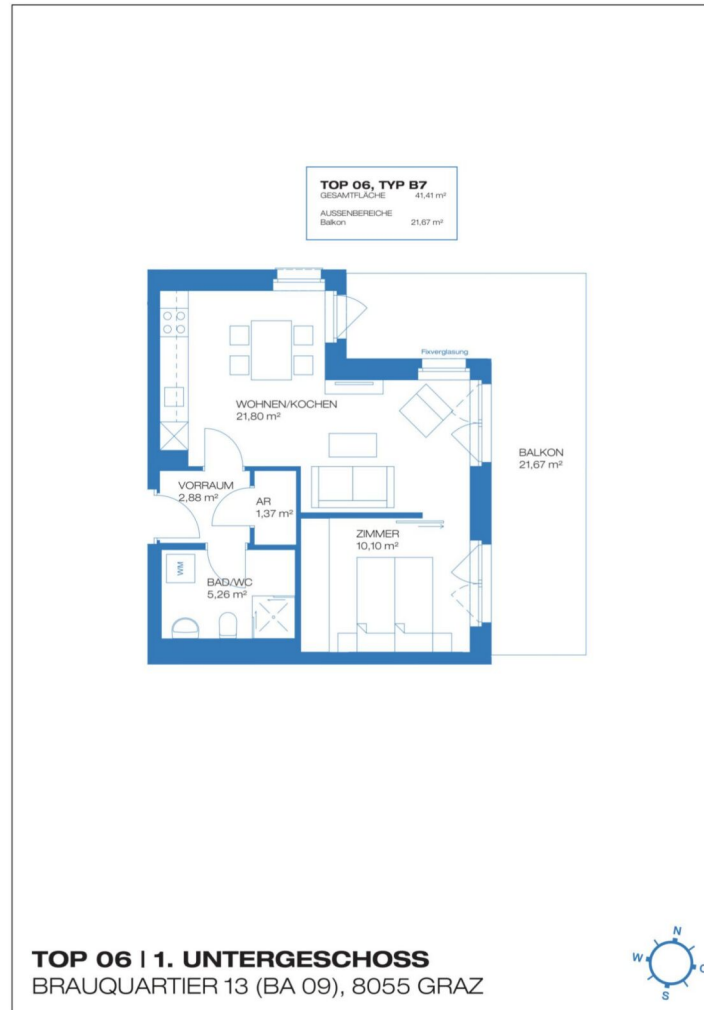

2 ZIMMER 41,41 m² WOHNFLÄCHE

KAUFPREIS EIGENNUTZER: € 218.080,00, ANLEGER: € 188.000,00

2 ZIMMER 50,92 m² WOHNFLÄCHE

KAUFPREIS EIGENNUTZER: € 234.320,00, ANLEGER: € 202.000,00

Brauquartier, 8055 Graz

TOP 10



Brauquartier, 8055 Graz

TOP 7



3 ZIMMER 54,55 m² WOHNFLÄCHE

KAUFPREIS EIGENNUTZER: € 263.320,00, ANLEGER: € 227.000,00

2 ZIMMER 50,92 m² WOHNFLÄCHE

KAUFPREIS EIGENNUTZER: € 234.320,00, ANLEGER: € 202.000,00

Brauquartier, 8055 Graz

TOP 10



Brauquartier, 8055 Graz

TOP 8

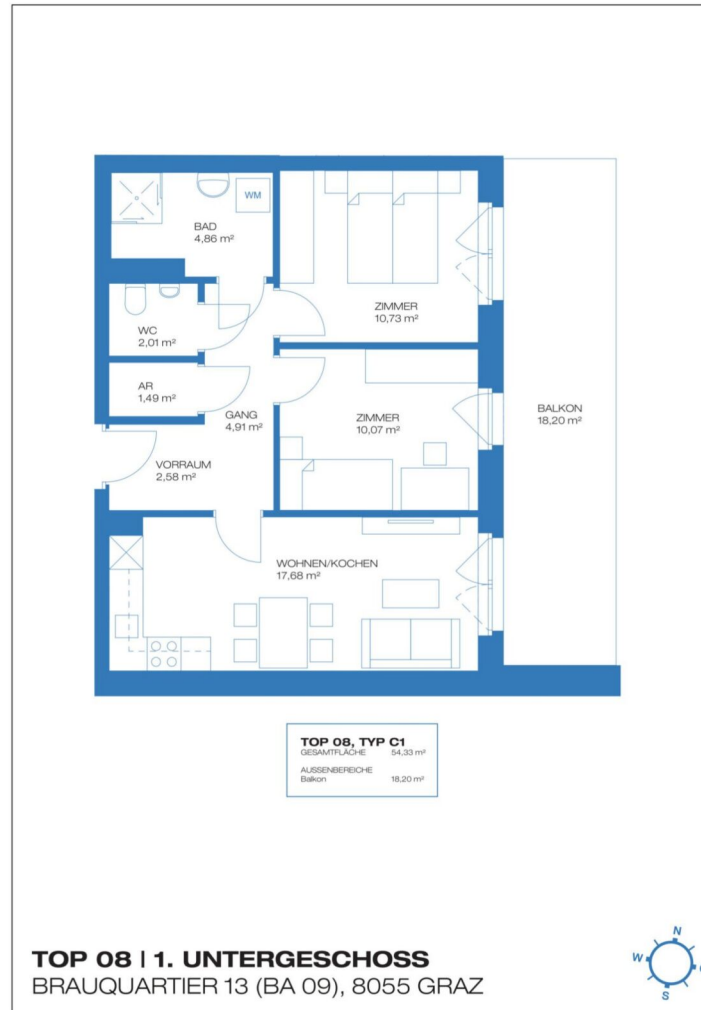

3 ZIMMER 54,33 m² WOHNFLÄCHE

KAUFPREIS EIGENNUTZER: € 262.160,00, ANLEGER: € 226.000,00

2 ZIMMER 50,92 m² WOHNFLÄCHE

KAUFPREIS EIGENNUTZER: € 234.320,00, ANLEGER: € 202.000,00

Brauquartier, 8055 Graz

TOP 10



Brauquartier, 8055 Graz

TOP 10



2 ZIMMER 50,92 m² WOHNFLÄCHE

KAUFPREIS EIGENNUTZER: € 234.320,00, ANLEGER: € 202.000,00

2 ZIMMER 50,92 m² WOHNFLÄCHE

KAUFPREIS EIGENNUTZER: € 234.320,00, ANLEGER: € 202.000,00

Brauquartier, 8055 Graz

TOP 10



Brauquartier, 8055 Graz

TOP 18

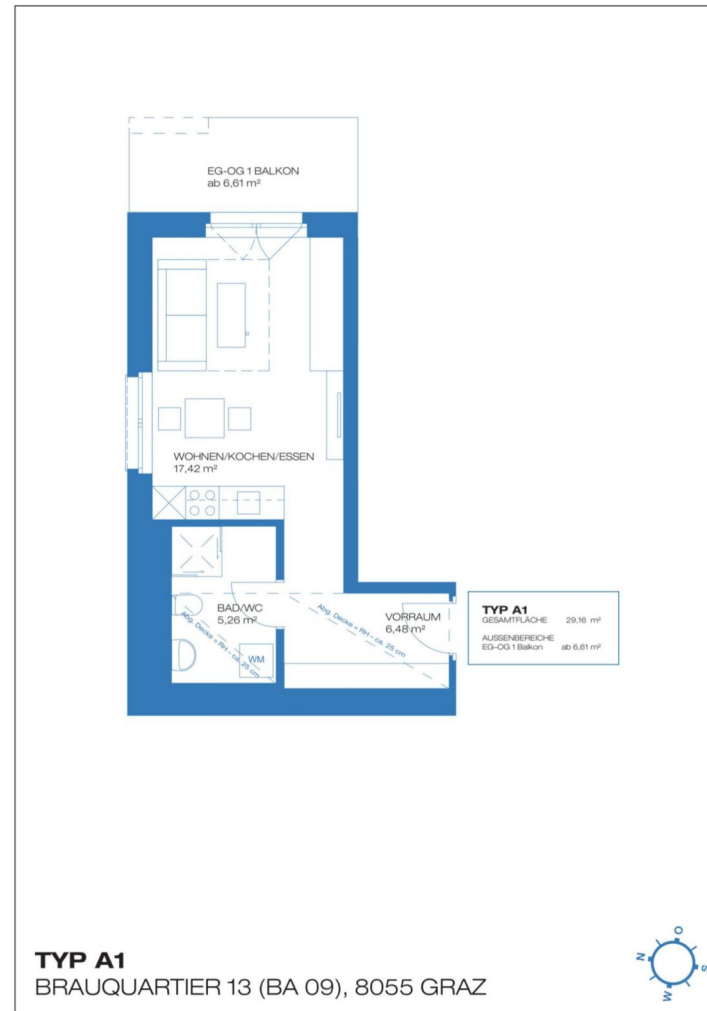

1 ZIMMER 29,16 m² WOHNFLÄCHE

KAUFPREIS EIGENNUTZER: € 176.520,00, ANLEGER: € 152.000,00

2 ZIMMER 50,92 m² WOHNFLÄCHE

KAUFPREIS EIGENNUTZER: € 234.320,00, ANLEGER: € 202.000,00

Brauquartier, 8055 Graz

TOP 10



Brauquartier, 8055 Graz

TOP 26



2 ZIMMER 35,39 m² WOHNFLÄCHE

KAUFPREIS EIGENNUTZER: € 209.960,00, ANLEGER: € 181.000,00

2 ZIMMER 50,92 m² WOHNFLÄCHE

KAUFPREIS EIGENNUTZER: € 234.320,00, ANLEGER: € 202.000,00



3 ZIMMER 54,55 m² WOHNFLÄCHE

KAUFPREIS EIGENNUTZER: € 285.360,00, ANLEGER: € 246.000,00

2 ZIMMER 50,92 m² WOHNFLÄCHE

KAUFPREIS EIGENNUTZER: € 234.320,00, ANLEGER: € 202.000,00

Brauquartier, 8055 Graz

TOP 10



Brauquartier, 8055 Graz

TOP 33

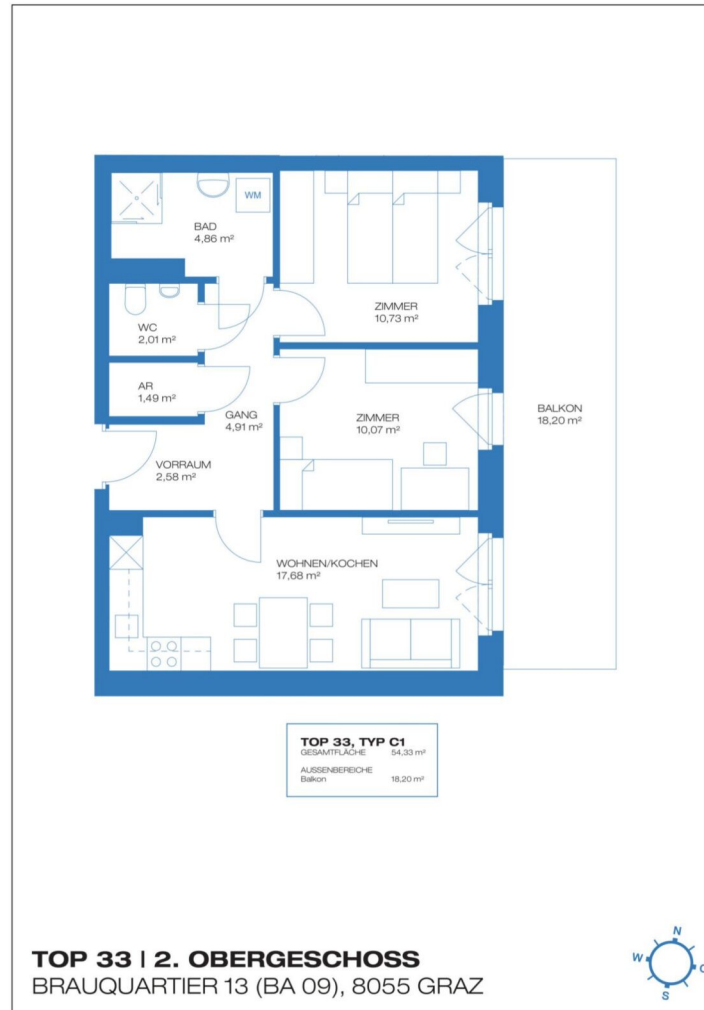

3 ZIMMER 54,33 m² WOHNFLÄCHE

KAUFPREIS EIGENNUTZER: € 284.200,00, ANLEGER: € 245.000,00

2 ZIMMER 50,92 m² WOHNFLÄCHE

KAUFPREIS EIGENNUTZER: € 234.320,00, ANLEGER: € 202.000,00

Brauquartier, 8055 Graz

TOP 10



Brauquartier, 8055 Graz

TOP 34



4 ZIMMER 74,98 m² WOHNFLÄCHE

KAUFPREIS EIGENNUTZER: € 367.720,00, ANLEGER: € 317.000,00

2 ZIMMER 50,92 m² WOHNFLÄCHE

KAUFPREIS EIGENNUTZER: € 234.320,00, ANLEGER: € 202.000,00

Brauquartier, 8055 Graz

TOP 10



Brauquartier, 8055 Graz

TOP 37

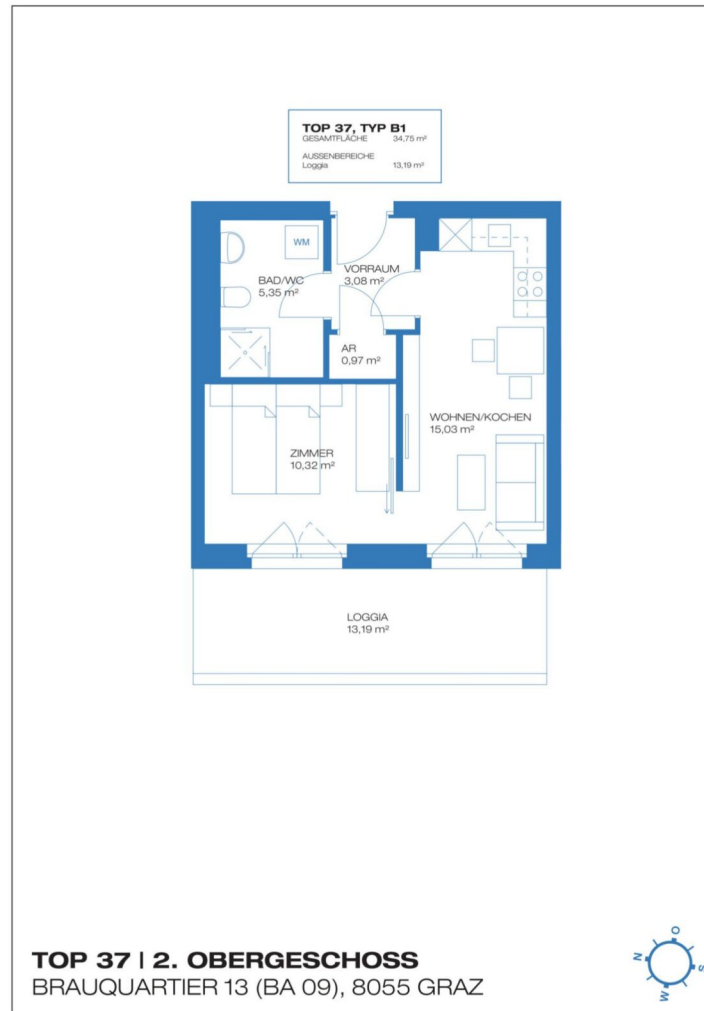

2 ZIMMER 34,75 m² WOHNFLÄCHE

KAUFPREIS EIGENNUTZER: € 215.760,00, ANLEGER: € 186.000,00

2 ZIMMER 50,92 m² WOHNFLÄCHE

KAUFPREIS EIGENNUTZER: € 234.320,00, ANLEGER: € 202.000,00

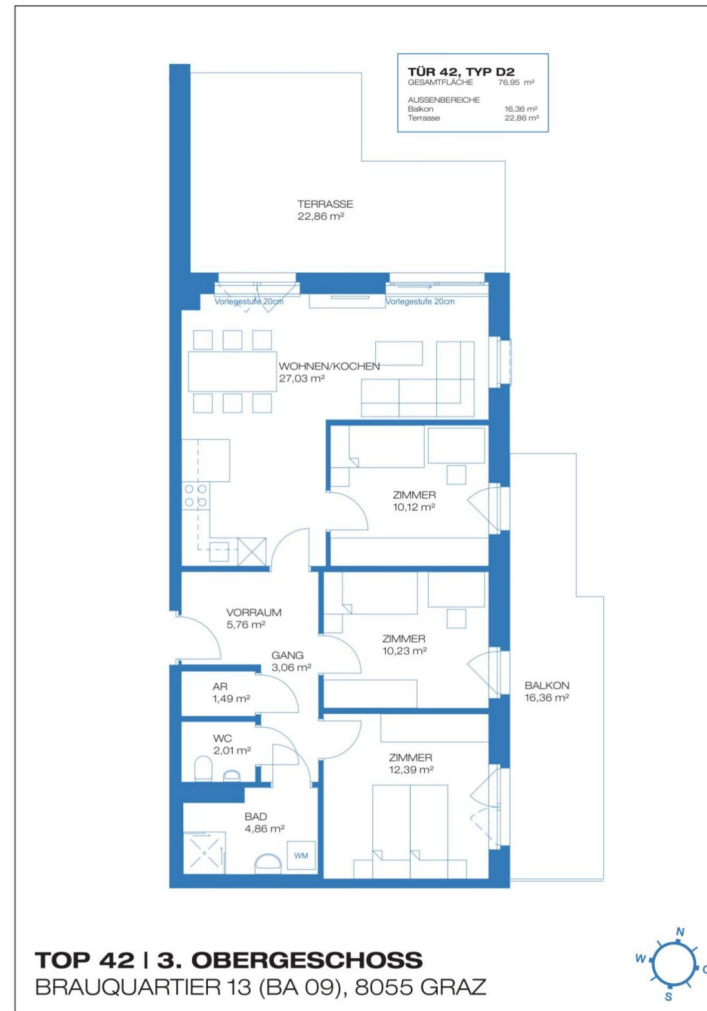

4 ZIMMER 76,95 m² WOHNFLÄCHE

KAUFPREIS EIGENNUTZER: € 388.600,00, ANLEGER: € 335.000,00

2 ZIMMER 50,92 m² WOHNFLÄCHE

KAUFPREIS EIGENNUTZER: € 234.320,00, ANLEGER: € 202.000,00

Brauquartier, 8055 Graz

TOP 10



Brauquartier, 8055 Graz

TOP 53



2 ZIMMER 38,17 m² WOHNFLÄCHE

KAUFPREIS EIGENNUTZER: € 243.600,00, ANLEGER: € 210.000,00

2 ZIMMER 50,92 m² WOHNFLÄCHE

KAUFPREIS EIGENNUTZER: € 234.320,00, ANLEGER: € 202.000,00

Brauquartier, 8055 Graz

TOP 10



Brauquartier, 8055 Graz

TOP 55

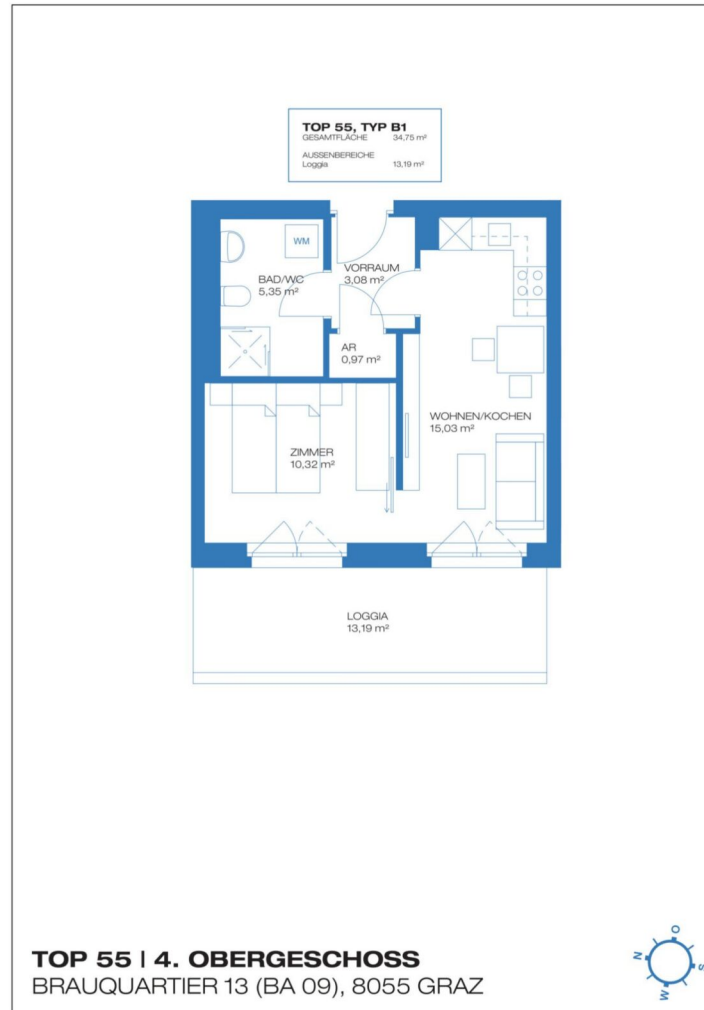

2 ZIMMER 34,75 m² WOHNFLÄCHE

KAUFPREIS EIGENNUTZER: € 226.200,00, ANLEGER: € 195.000,00

2 ZIMMER 50,92 m² WOHNFLÄCHE

KAUFPREIS EIGENNUTZER: € 234.320,00, ANLEGER: € 202.000,00



2 ZIMMER 35,39 m² WOHNFLÄCHE

KAUFPREIS EIGENNUTZER: € 228.520,00, ANLEGER: € 197.000,00

2 ZIMMER 50,92 m² WOHNFLÄCHE

KAUFPREIS EIGENNUTZER: € 234.320,00, ANLEGER: € 202.000,00

Brauquartier, 8055 Graz

TOP 10



Brauquartier, 8055 Graz

TOP 59

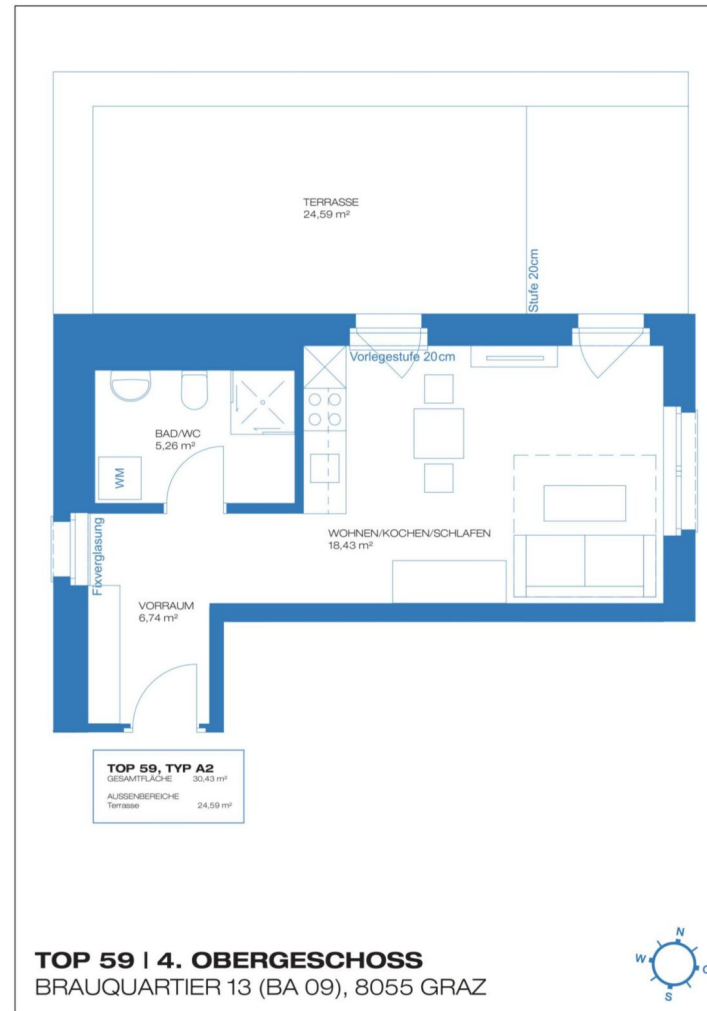

1 ZIMMER 30,43 m² WOHNFLÄCHE

KAUFPREIS EIGENNUTZER: € 189.080,00, ANLEGER: € 163.000,00

2 ZIMMER 50,92 m² WOHNFLÄCHE

KAUFPREIS EIGENNUTZER: € 234.320,00, ANLEGER: € 202.000,00



2 ZIMMER 34,38 m² WOHNFLÄCHE

KAUFPREIS EIGENNUTZER: € 229.680,00, ANLEGER: € 198.000,00

2 ZIMMER 50,92 m² WOHNFLÄCHE

KAUFPREIS EIGENNUTZER: € 234.320,00, ANLEGER: € 202.000,00

Brauquartier, 8055 Graz

TOP 10



Brauquartier, 8055 Graz

TOP 64

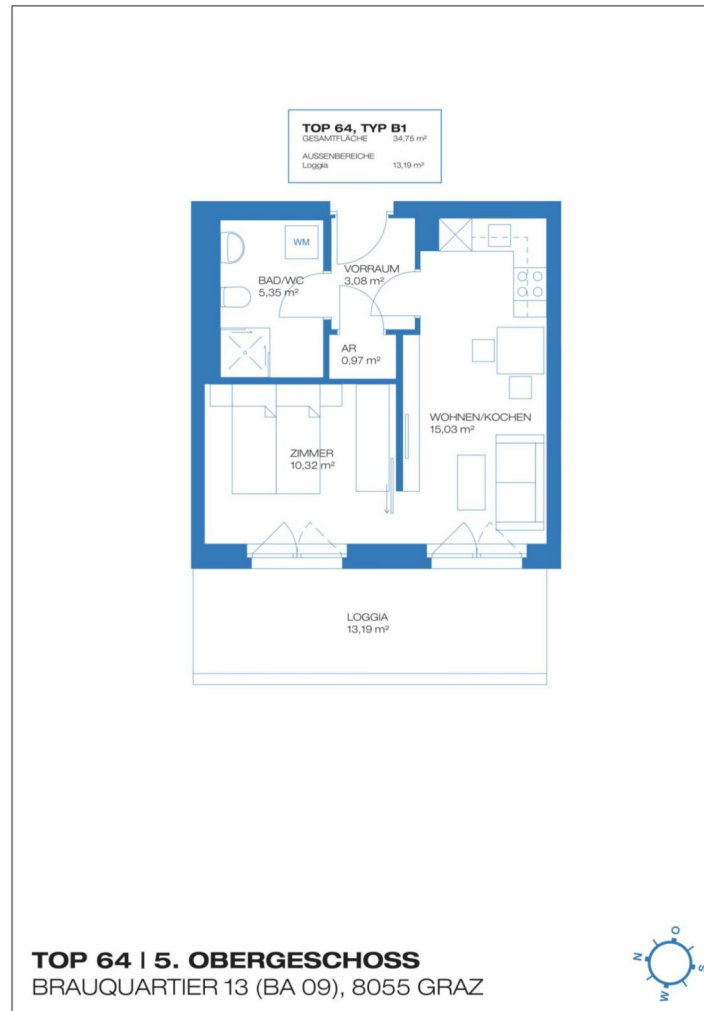

2 ZIMMER 34,75 m² WOHNFLÄCHE

KAUFPREIS EIGENNUTZER: € 232.000,00, ANLEGER: € 200.000,00

2 ZIMMER 50,92 m² WOHNFLÄCHE

KAUFPREIS EIGENNUTZER: € 234.320,00, ANLEGER: € 202.000,00

Brauquartier, 8055 Graz

TOP 10



Brauquartier, 8055 Graz

TOP 65



2 ZIMMER 35,39 m² WOHNFLÄCHE

KAUFPREIS EIGENNUTZER: € 235.480,00, ANLEGER: € 203.000,00

2 ZIMMER 50,92 m² WOHNFLÄCHE

KAUFPREIS EIGENNUTZER: € 234.320,00, ANLEGER: € 202.000,00

Brauquartier, 8055 Graz

TOP 10



Brauquartier, 8055 Graz

TOP 69



2 ZIMMER 38,17 m² WOHNFLÄCHE

KAUFPREIS EIGENNUTZER: € 256.360,00, ANLEGER: € 221.000,00

2 ZIMMER 50,92 m² WOHNFLÄCHE

KAUFPREIS EIGENNUTZER: € 234.320,00, ANLEGER: € 202.000,00

Brauquartier, 8055 Graz

TOP 10



Brauquartier, 8055 Graz

TOP 70



2 ZIMMER 34,38 m² WOHNFLÄCHE

KAUFPREIS EIGENNUTZER: € 238.960,00, ANLEGER: € 206.000,00

2 ZIMMER 50,92 m² WOHNFLÄCHE

KAUFPREIS EIGENNUTZER: € 234.320,00, ANLEGER: € 202.000,00

Brauquartier, 8055 Graz

TOP 10



Brauquartier, 8055 Graz

TOP 71

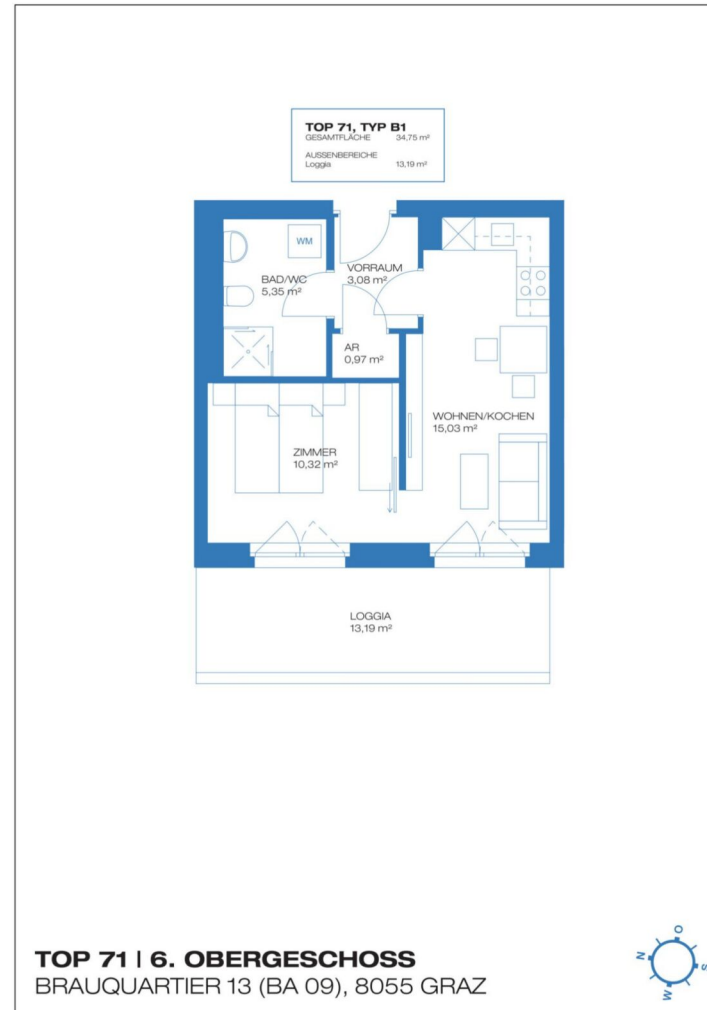

2 ZIMMER 34,75 m² WOHNFLÄCHE

KAUFPREIS EIGENNUTZER: € 242.440,00, ANLEGER: € 209.000,00

2 ZIMMER 50,92 m² WOHNFLÄCHE

KAUFPREIS EIGENNUTZER: € 234.320,00, ANLEGER: € 202.000,00



2 ZIMMER 35,39 m² WOHNFLÄCHE

KAUFPREIS EIGENNUTZER: € 242.440,00, ANLEGER: € 209.000,00

2 ZIMMER 50,92 m² WOHNFLÄCHE

KAUFPREIS EIGENNUTZER: € 234.320,00, ANLEGER: € 202.000,00



Unser Blick ist immer nach vorne gerichtet:

Die EHL-Immobiliengruppe lebt ihre Unternehmenswerte.
Täglich. Kompetent. Engagiert. Leidenschaftlich.
In allen Dienstleistungsbereichen.

Vermittlung	Wohnimmobilien	Anlageobjekte
Bewertung	Vorsorgewohnungen	Zinshäuser
Investment	Büroimmobilien	Betriebsliegenschaften
Asset Management	Einzelhandelsobjekte	Grundstücke
Market Research	Logistikimmobilien	Hotels

EHL Wohnen GmbH

Rathausstraße 1 | A-1010 Wien | T +43 1 512 76 90 | wohnung@ehl.at | wohnung.at



Wir leben
Immobilien.



2 ZIMMER 50,92 m² WOHNFLÄCHE

KAUFPREIS EIGENNUTZER: € 234.320,00, ANLEGER: € 202.000,00

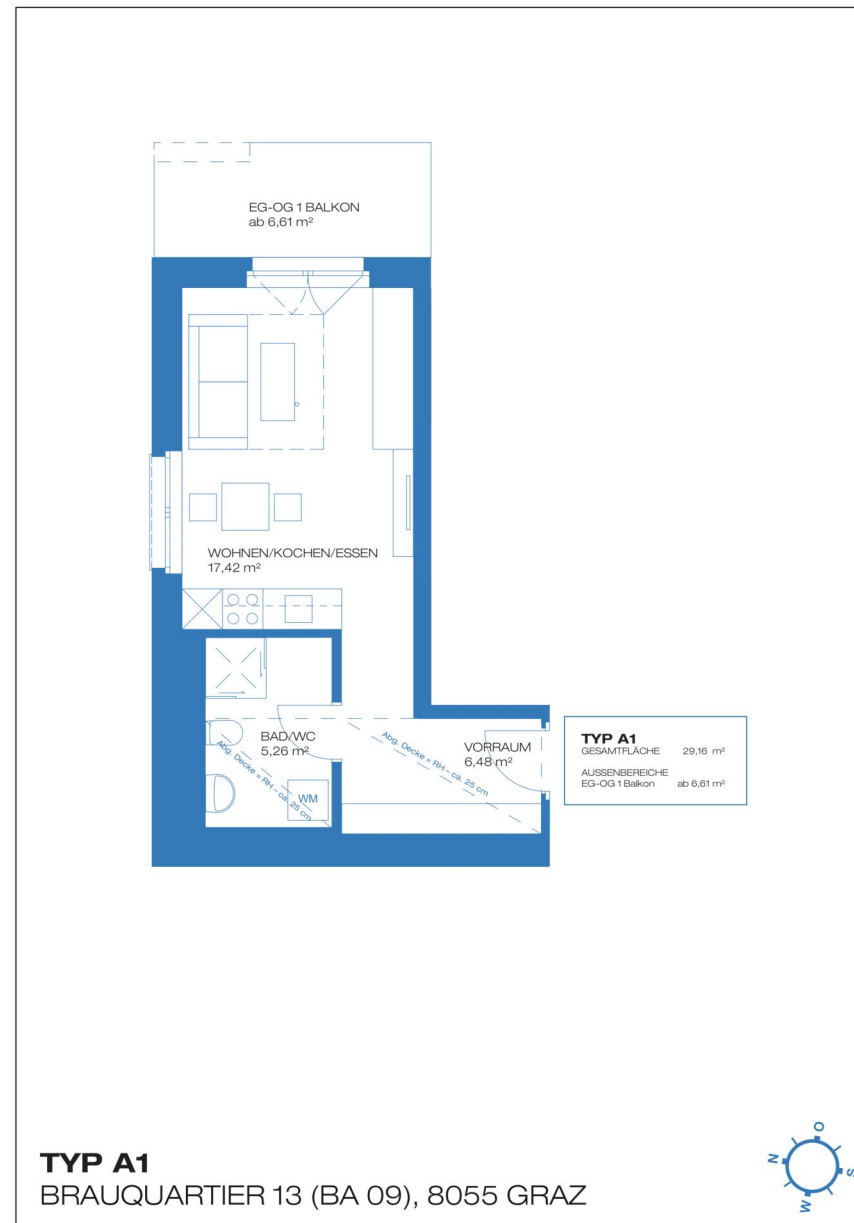



Ihre EHL Planmappe

Brauquartier, 8055 Graz



1 ZIMMER 29,16 m² WOHNFLÄCHE

KAUFPREIS EIGENNUTZER: € 176.520,00, ANLEGER: € 152.000,00



2 ZIMMER 42,17 m² WOHNFLÄCHE

KAUFPREIS EIGENNUTZER: € 212.280,00, ANLEGER: € 183.000,00

1 ZIMMER 29,16 m² WOHNFLÄCHE

KAUFPREIS EIGENNUTZER: € 176.520,00, ANLEGER: € 152.000,00

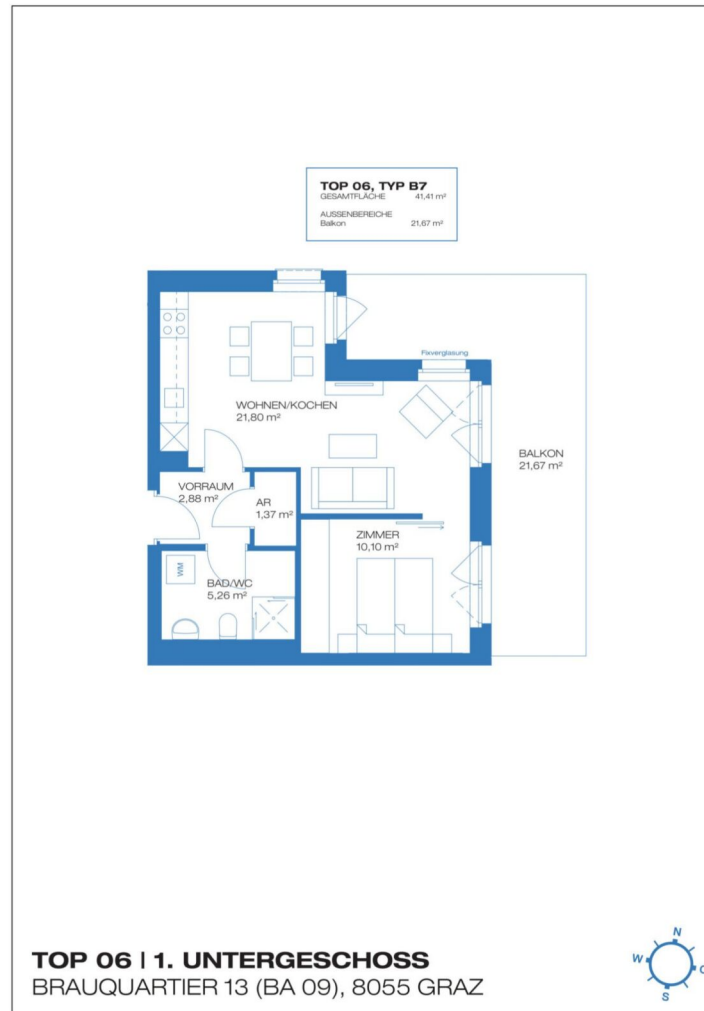

2 ZIMMER 41,41 m² WOHNFLÄCHE

KAUFPREIS EIGENNUTZER: € 218.080,00, ANLEGER: € 188.000,00

1 ZIMMER 29,16 m² WOHNFLÄCHE

KAUFPREIS EIGENNUTZER: € 176.520,00, ANLEGER: € 152.000,00



3 ZIMMER 54,55 m² WOHNFLÄCHE

KAUFPREIS EIGENNUTZER: € 263.320,00, ANLEGER: € 227.000,00

1 ZIMMER 29,16 m² WOHNFLÄCHE

KAUFPREIS EIGENNUTZER: € 176.520,00, ANLEGER: € 152.000,00



3 ZIMMER 54,33 m² WOHNFLÄCHE

KAUFPREIS EIGENNUTZER: € 262.160,00, ANLEGER: € 226.000,00

1 ZIMMER 29,16 m² WOHNFLÄCHE

KAUFPREIS EIGENNUTZER: € 176.520,00, ANLEGER: € 152.000,00



2 ZIMMER 50,92 m² WOHNFLÄCHE

KAUFPREIS EIGENNUTZER: € 234.320,00, ANLEGER: € 202.000,00

1 ZIMMER 29,16 m² WOHNFLÄCHE

KAUFPREIS EIGENNUTZER: € 176.520,00, ANLEGER: € 152.000,00



1 ZIMMER 29,16 m² WOHNFLÄCHE

KAUFPREIS EIGENNUTZER: € 176.520,00, ANLEGER: € 152.000,00

1 ZIMMER 29,16 m² WOHNFLÄCHE

KAUFPREIS EIGENNUTZER: € 176.520,00, ANLEGER: € 152.000,00



2 ZIMMER 35,39 m² WOHNFLÄCHE

KAUFPREIS EIGENNUTZER: € 209.960,00, ANLEGER: € 181.000,00

1 ZIMMER 29,16 m² WOHNFLÄCHE

KAUFPREIS EIGENNUTZER: € 176.520,00, ANLEGER: € 152.000,00



3 ZIMMER 54,55 m² WOHNFLÄCHE

KAUFPREIS EIGENNUTZER: € 285.360,00, ANLEGER: € 246.000,00

1 ZIMMER 29,16 m² WOHNFLÄCHE

KAUFPREIS EIGENNUTZER: € 176.520,00, ANLEGER: € 152.000,00

Brauquartier, 8055 Graz

TOP 18



Brauquartier, 8055 Graz

TOP 33

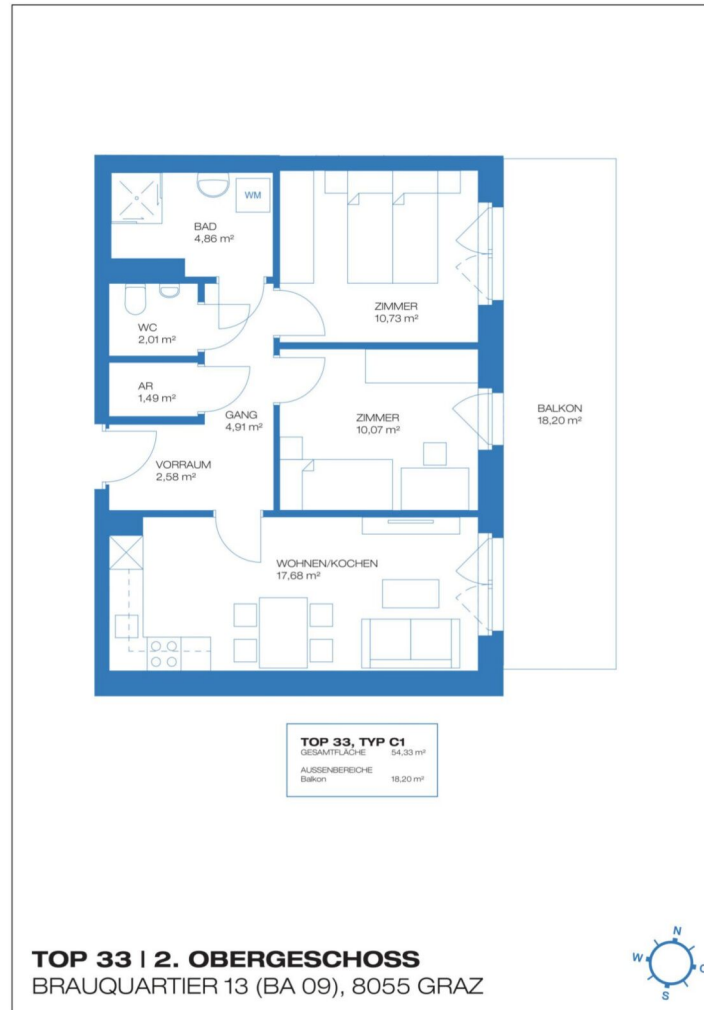

3 ZIMMER 54,33 m² WOHNFLÄCHE

KAUFPREIS EIGENNUTZER: € 284.200,00, ANLEGER: € 245.000,00

1 ZIMMER 29,16 m² WOHNFLÄCHE

KAUFPREIS EIGENNUTZER: € 176.520,00, ANLEGER: € 152.000,00



4 ZIMMER 74,98 m² WOHNFLÄCHE

KAUFPREIS EIGENNUTZER: € 367.720,00, ANLEGER: € 317.000,00

1 ZIMMER 29,16 m² WOHNFLÄCHE

KAUFPREIS EIGENNUTZER: € 176.520,00, ANLEGER: € 152.000,00

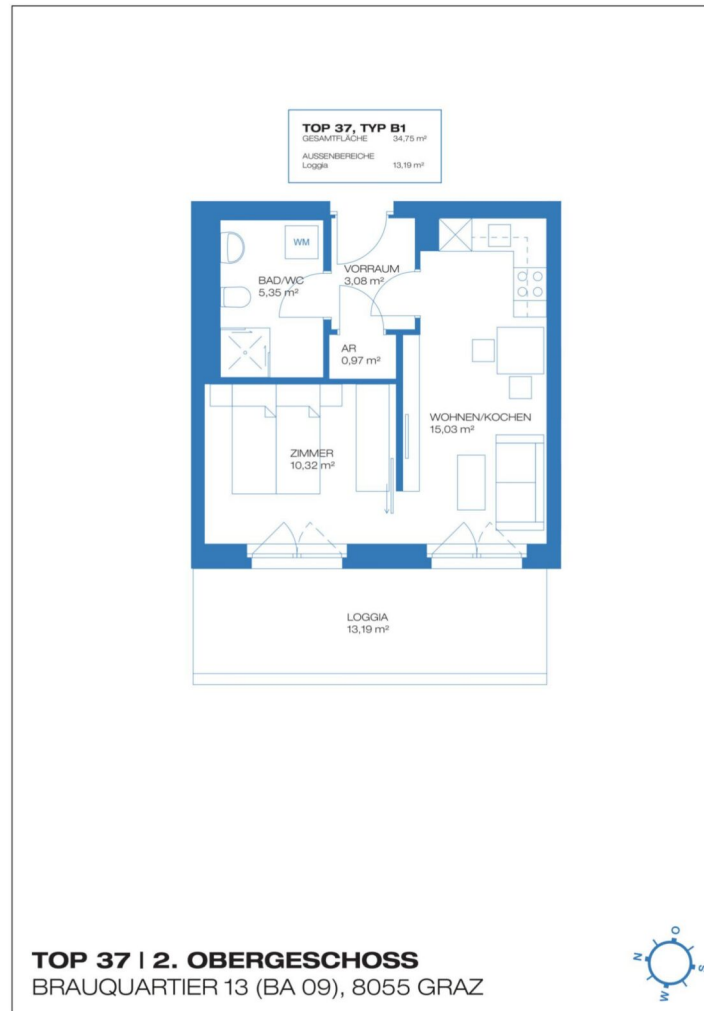

2 ZIMMER 34,75 m² WOHNFLÄCHE

KAUFPREIS EIGENNUTZER: € 215.760,00, ANLEGER: € 186.000,00

1 ZIMMER 29,16 m² WOHNFLÄCHE

KAUFPREIS EIGENNUTZER: € 176.520,00, ANLEGER: € 152.000,00



4 ZIMMER 76,95 m² WOHNFLÄCHE

KAUFPREIS EIGENNUTZER: € 388.600,00, ANLEGER: € 335.000,00

1 ZIMMER 29,16 m² WOHNFLÄCHE

KAUFPREIS EIGENNUTZER: € 176.520,00, ANLEGER: € 152.000,00



2 ZIMMER 38,17 m² WOHNFLÄCHE

KAUFPREIS EIGENNUTZER: € 243.600,00, ANLEGER: € 210.000,00

1 ZIMMER 29,16 m² WOHNFLÄCHE

KAUFPREIS EIGENNUTZER: € 176.520,00, ANLEGER: € 152.000,00

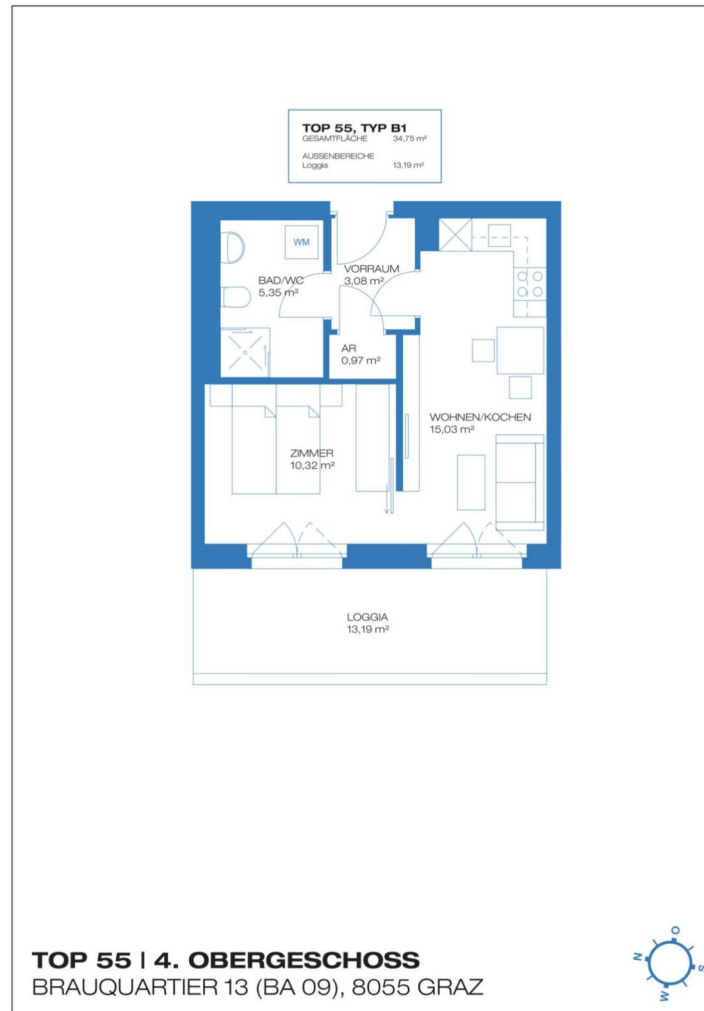

2 ZIMMER 34,75 m² WOHNFLÄCHE

KAUFPREIS EIGENNUTZER: € 226.200,00, ANLEGER: € 195.000,00

1 ZIMMER 29,16 m² WOHNFLÄCHE

KAUFPREIS EIGENNUTZER: € 176.520,00, ANLEGER: € 152.000,00



2 ZIMMER 35,39 m² WOHNFLÄCHE

KAUFPREIS EIGENNUTZER: € 228.520,00, ANLEGER: € 197.000,00

1 ZIMMER 29,16 m² WOHNFLÄCHE

KAUFPREIS EIGENNUTZER: € 176.520,00, ANLEGER: € 152.000,00

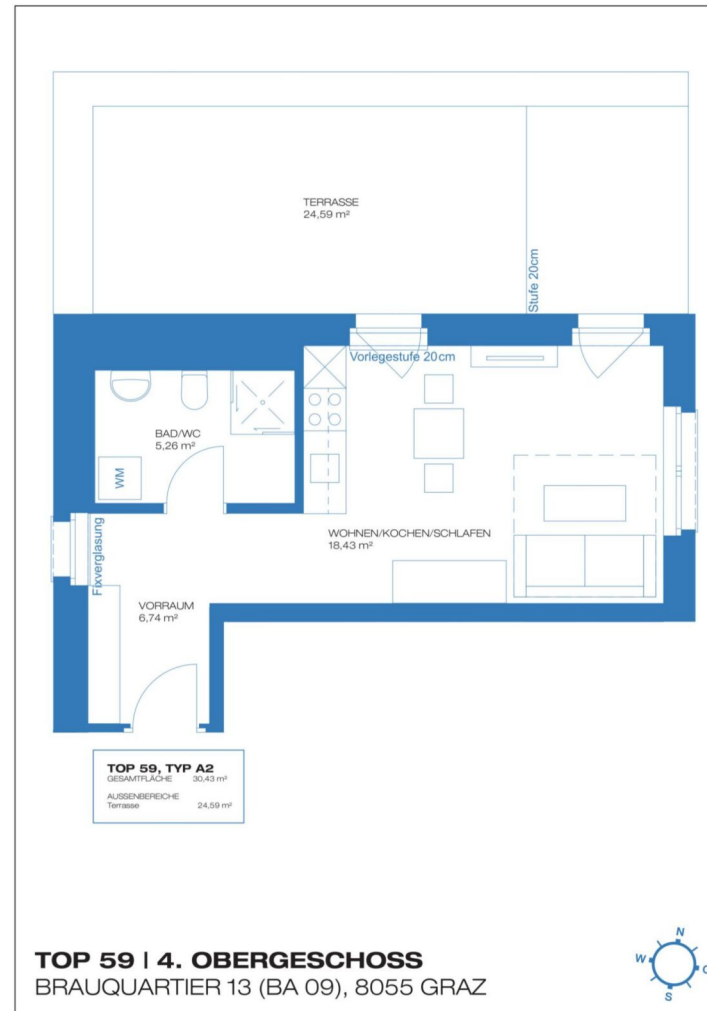

1 ZIMMER 30,43 m² WOHNFLÄCHE

KAUFPREIS EIGENNUTZER: € 189.080,00, ANLEGER: € 163.000,00

1 ZIMMER 29,16 m² WOHNFLÄCHE

KAUFPREIS EIGENNUTZER: € 176.520,00, ANLEGER: € 152.000,00



2 ZIMMER 34,38 m² WOHNFLÄCHE

KAUFPREIS EIGENNUTZER: € 229.680,00, ANLEGER: € 198.000,00

1 ZIMMER 29,16 m² WOHNFLÄCHE

KAUFPREIS EIGENNUTZER: € 176.520,00, ANLEGER: € 152.000,00

Brauquartier, 8055 Graz

TOP 18



Brauquartier, 8055 Graz

TOP 64

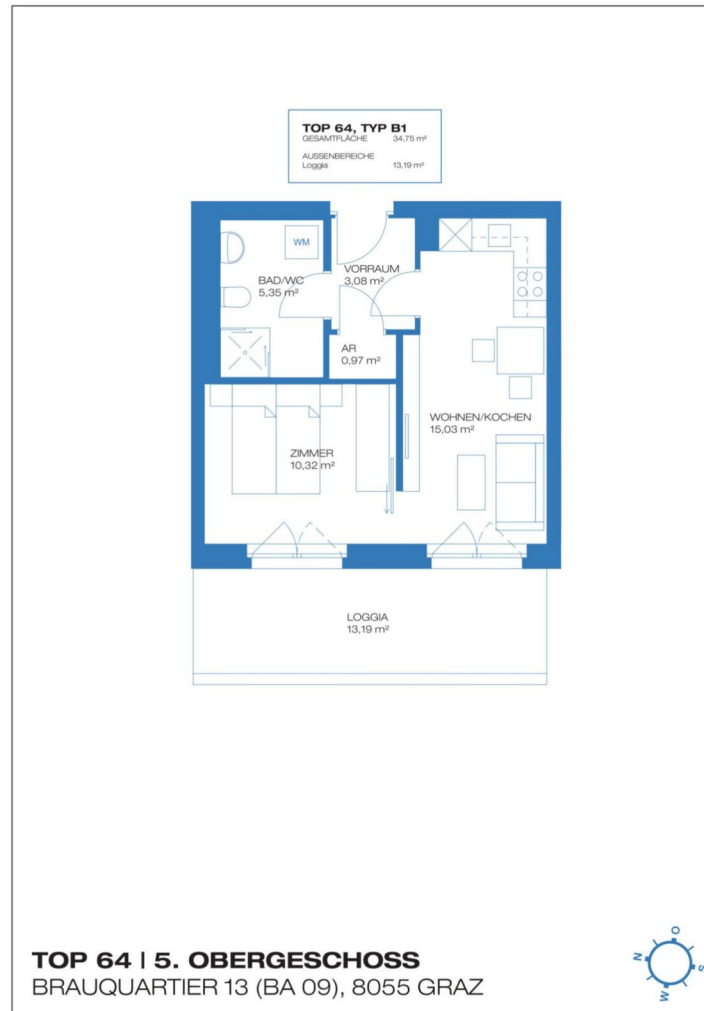

2 ZIMMER 34,75 m² WOHNFLÄCHE

KAUFPREIS EIGENNUTZER: € 232.000,00, ANLEGER: € 200.000,00

1 ZIMMER 29,16 m² WOHNFLÄCHE

KAUFPREIS EIGENNUTZER: € 176.520,00, ANLEGER: € 152.000,00



2 ZIMMER 35,39 m² WOHNFLÄCHE

KAUFPREIS EIGENNUTZER: € 235.480,00, ANLEGER: € 203.000,00

1 ZIMMER 29,16 m² WOHNFLÄCHE

KAUFPREIS EIGENNUTZER: € 176.520,00, ANLEGER: € 152.000,00



2 ZIMMER 38,17 m² WOHNFLÄCHE

KAUFPREIS EIGENNUTZER: € 256.360,00, ANLEGER: € 221.000,00

1 ZIMMER 29,16 m² WOHNFLÄCHE

KAUFPREIS EIGENNUTZER: € 176.520,00, ANLEGER: € 152.000,00



2 ZIMMER 34,38 m² WOHNFLÄCHE

KAUFPREIS EIGENNUTZER: € 238.960,00, ANLEGER: € 206.000,00

1 ZIMMER 29,16 m² WOHNFLÄCHE

KAUFPREIS EIGENNUTZER: € 176.520,00, ANLEGER: € 152.000,00

Brauquartier, 8055 Graz

TOP 18



Brauquartier, 8055 Graz

TOP 71



2 ZIMMER 34,75 m² WOHNFLÄCHE

KAUFPREIS EIGENNUTZER: € 242.440,00, ANLEGER: € 209.000,00

1 ZIMMER 29,16 m² WOHNFLÄCHE

KAUFPREIS EIGENNUTZER: € 176.520,00, ANLEGER: € 152.000,00



2 ZIMMER 35,39 m² WOHNFLÄCHE

KAUFPREIS EIGENNUTZER: € 242.440,00, ANLEGER: € 209.000,00

1 ZIMMER 29,16 m² WOHNFLÄCHE

KAUFPREIS EIGENNUTZER: € 176.520,00, ANLEGER: € 152.000,00



Unser Blick ist immer nach vorne gerichtet:

Die EHL-Immobiliengruppe lebt ihre Unternehmenswerte.
Täglich. Kompetent. Engagiert. Leidenschaftlich.
In allen Dienstleistungsbereichen.

Vermittlung	Wohnimmobilien	Anlageobjekte
Bewertung	Vorsorgewohnungen	Zinshäuser
Investment	Büroimmobilien	Betriebsliegenschaften
Asset Management	Einzelhandelsobjekte	Grundstücke
Market Research	Logistikimmobilien	Hotels

EHL Wohnen GmbH

Rathausstraße 1 | A-1010 Wien | T +43 1 512 76 90 | wohnung@ehl.at | wohnung.at



An alliance member of
 **BNP PARIBAS
REAL ESTATE**

Wir leben
Immobilien.



1 ZIMMER 29,16 m² WOHNFLÄCHE

KAUFPREIS EIGENNUTZER: € 176.520,00, ANLEGER: € 152.000,00





Ihre EHL Planmappe

Brauquartier, 8055 Graz



2 ZIMMER 35,39 m² WOHNFLÄCHE

KAUFPREIS EIGENNUTZER: € 209.960,00, ANLEGER: € 181.000,00



2 ZIMMER 42,17 m² WOHNFLÄCHE

KAUFPREIS EIGENNUTZER: € 212.280,00, ANLEGER: € 183.000,00

2 ZIMMER 35,39 m² WOHNFLÄCHE

KAUFPREIS EIGENNUTZER: € 209.960,00, ANLEGER: € 181.000,00

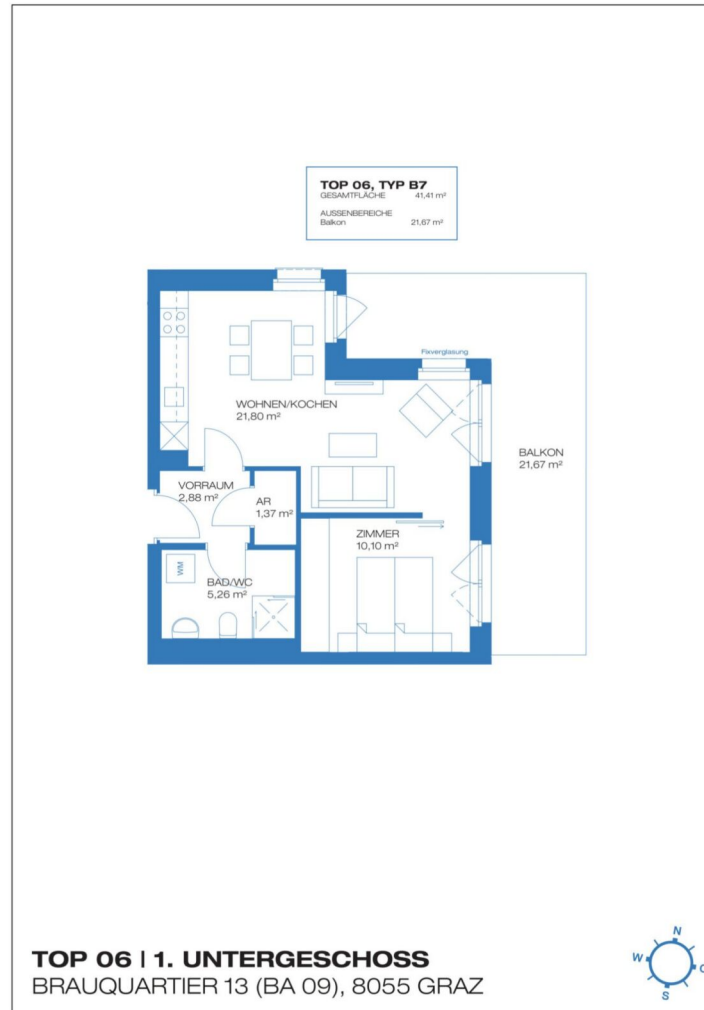

2 ZIMMER 41,41 m² WOHNFLÄCHE

KAUFPREIS EIGENNUTZER: € 218.080,00, ANLEGER: € 188.000,00

2 ZIMMER 35,39 m² WOHNFLÄCHE

KAUFPREIS EIGENNUTZER: € 209.960,00, ANLEGER: € 181.000,00



3 ZIMMER 54,55 m² WOHNFLÄCHE

KAUFPREIS EIGENNUTZER: € 263.320,00, ANLEGER: € 227.000,00

2 ZIMMER 35,39 m² WOHNFLÄCHE

KAUFPREIS EIGENNUTZER: € 209.960,00, ANLEGER: € 181.000,00



3 ZIMMER 54,33 m² WOHNFLÄCHE

KAUFPREIS EIGENNUTZER: € 262.160,00, ANLEGER: € 226.000,00

2 ZIMMER 35,39 m² WOHNFLÄCHE

KAUFPREIS EIGENNUTZER: € 209.960,00, ANLEGER: € 181.000,00



2 ZIMMER 50,92 m² WOHNFLÄCHE

KAUFPREIS EIGENNUTZER: € 234.320,00, ANLEGER: € 202.000,00

2 ZIMMER 35,39 m² WOHNFLÄCHE

KAUFPREIS EIGENNUTZER: € 209.960,00, ANLEGER: € 181.000,00

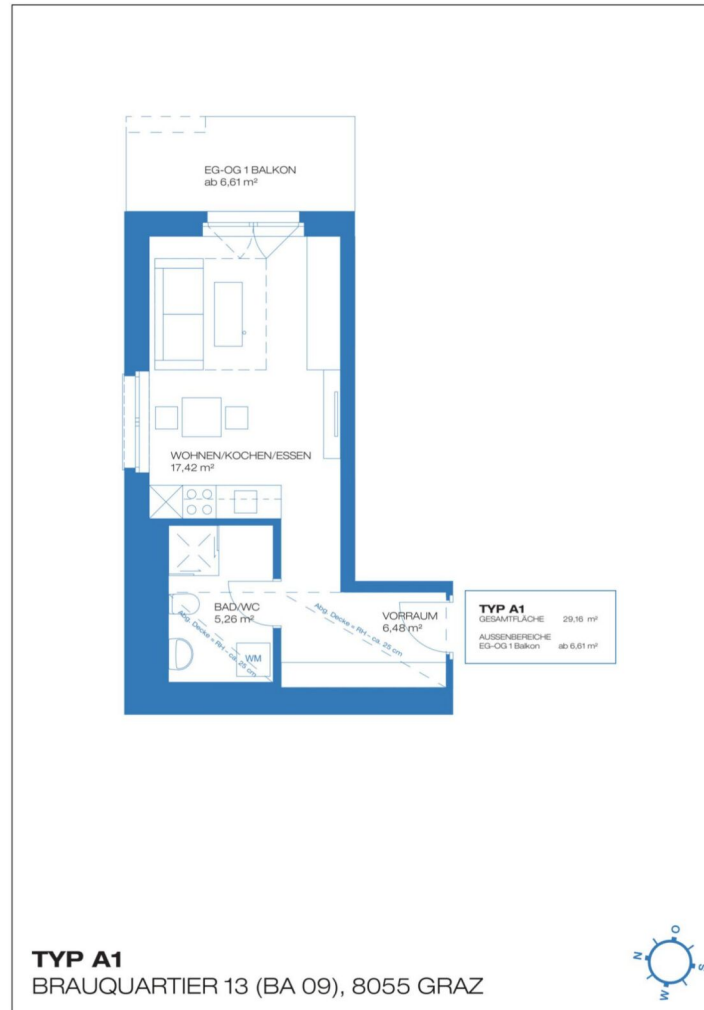

1 ZIMMER 29,16 m² WOHNFLÄCHE

KAUFPREIS EIGENNUTZER: € 176.520,00, ANLEGER: € 152.000,00

2 ZIMMER 35,39 m² WOHNFLÄCHE

KAUFPREIS EIGENNUTZER: € 209.960,00, ANLEGER: € 181.000,00

Brauquartier, 8055 Graz

TOP 26



Brauquartier, 8055 Graz

TOP 26



2 ZIMMER 35,39 m² WOHNFLÄCHE

KAUFPREIS EIGENNUTZER: € 209.960,00, ANLEGER: € 181.000,00

2 ZIMMER 35,39 m² WOHNFLÄCHE

KAUFPREIS EIGENNUTZER: € 209.960,00, ANLEGER: € 181.000,00



3 ZIMMER 54,55 m² WOHNFLÄCHE

KAUFPREIS EIGENNUTZER: € 285.360,00, ANLEGER: € 246.000,00

2 ZIMMER 35,39 m² WOHNFLÄCHE

KAUFPREIS EIGENNUTZER: € 209.960,00, ANLEGER: € 181.000,00

Brauquartier, 8055 Graz

TOP 26



Brauquartier, 8055 Graz

TOP 33

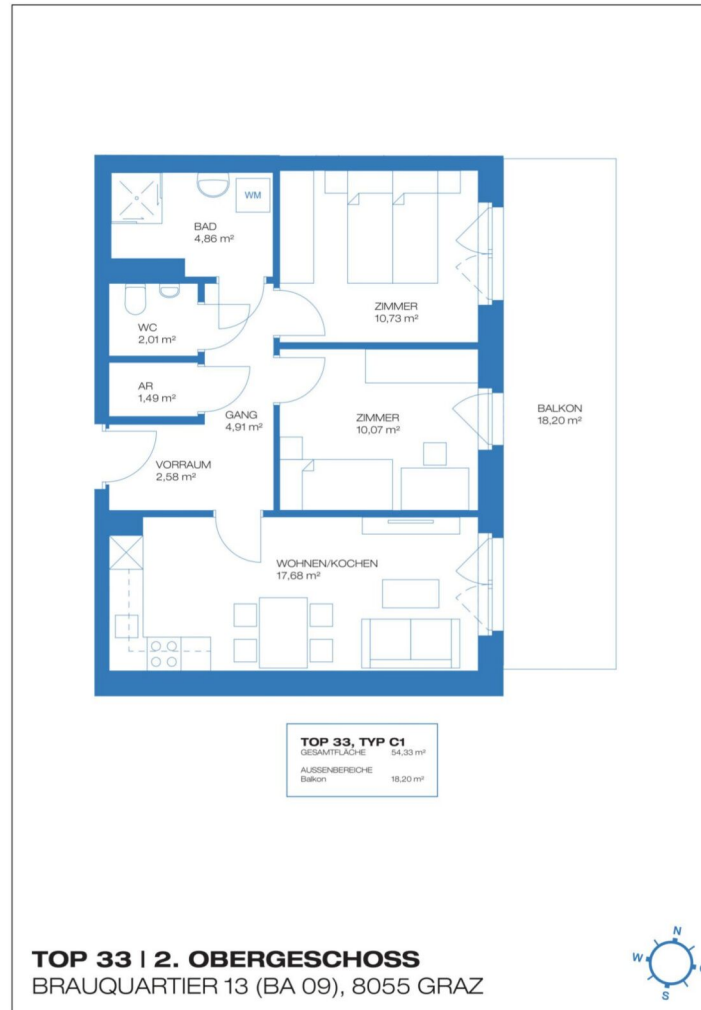

3 ZIMMER 54,33 m² WOHNFLÄCHE

KAUFPREIS EIGENNUTZER: € 284.200,00, ANLEGER: € 245.000,00

2 ZIMMER 35,39 m² WOHNFLÄCHE

KAUFPREIS EIGENNUTZER: € 209.960,00, ANLEGER: € 181.000,00

Brauquartier, 8055 Graz

TOP 26



Brauquartier, 8055 Graz

TOP 34



4 ZIMMER 74,98 m² WOHNFLÄCHE

KAUFPREIS EIGENNUTZER: € 367.720,00, ANLEGER: € 317.000,00

2 ZIMMER 35,39 m² WOHNFLÄCHE

KAUFPREIS EIGENNUTZER: € 209.960,00, ANLEGER: € 181.000,00

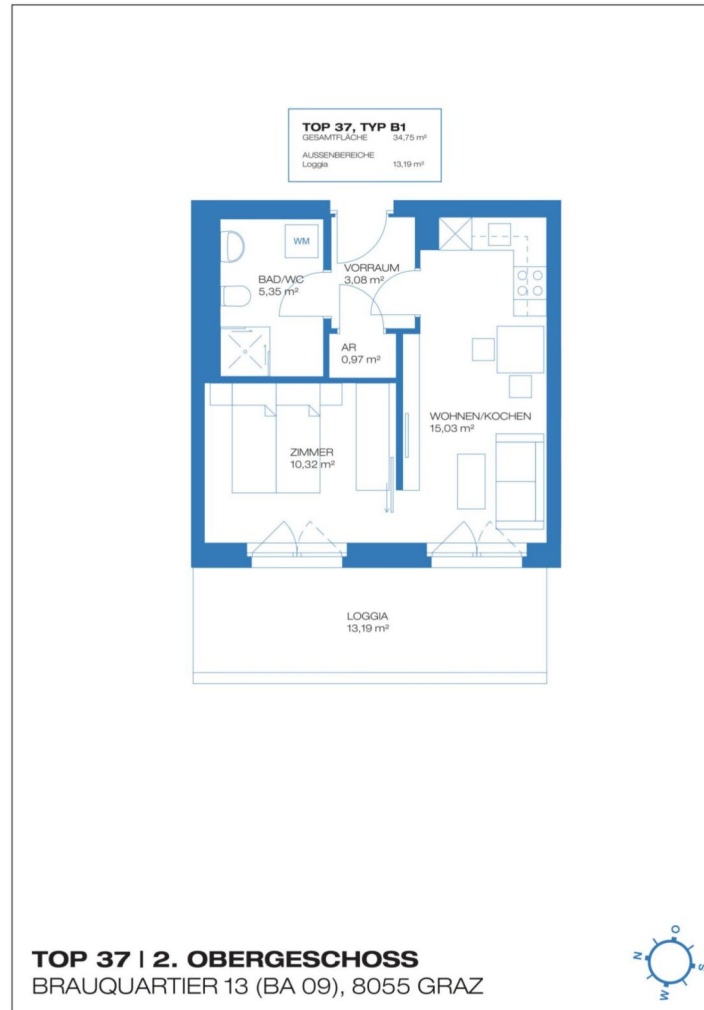

2 ZIMMER 34,75 m² WOHNFLÄCHE

KAUFPREIS EIGENNUTZER: € 215.760,00, ANLEGER: € 186.000,00

2 ZIMMER 35,39 m² WOHNFLÄCHE

KAUFPREIS EIGENNUTZER: € 209.960,00, ANLEGER: € 181.000,00

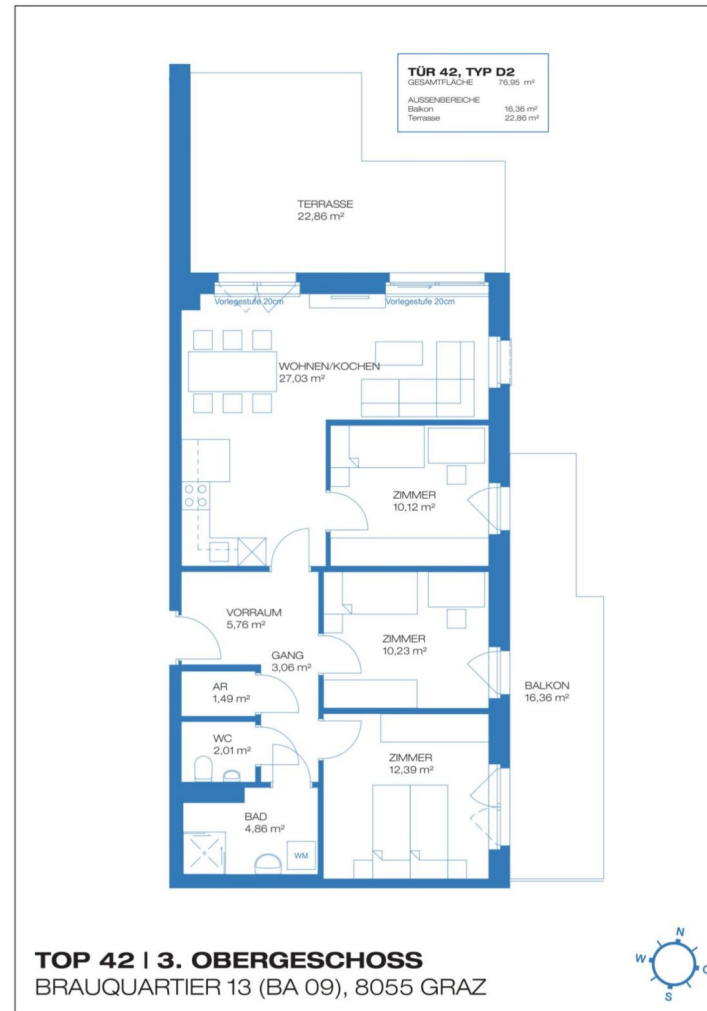

4 ZIMMER 76,95 m² WOHNFLÄCHE

KAUFPREIS EIGENNUTZER: € 388.600,00, ANLEGER: € 335.000,00

2 ZIMMER 35,39 m² WOHNFLÄCHE

KAUFPREIS EIGENNUTZER: € 209.960,00, ANLEGER: € 181.000,00



2 ZIMMER 38,17 m² WOHNFLÄCHE

KAUFPREIS EIGENNUTZER: € 243.600,00, ANLEGER: € 210.000,00

2 ZIMMER 35,39 m² WOHNFLÄCHE

KAUFPREIS EIGENNUTZER: € 209.960,00, ANLEGER: € 181.000,00

Brauquartier, 8055 Graz

TOP 26



Brauquartier, 8055 Graz

TOP 55

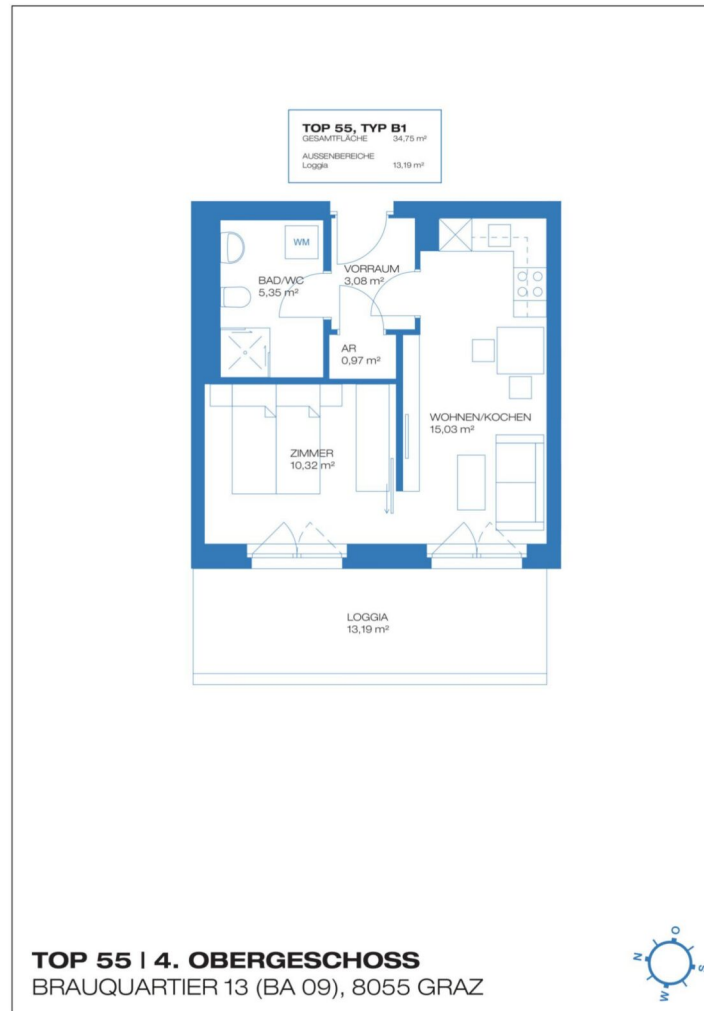

2 ZIMMER 34,75 m² WOHNFLÄCHE

KAUFPREIS EIGENNUTZER: € 226.200,00, ANLEGER: € 195.000,00

2 ZIMMER 35,39 m² WOHNFLÄCHE

KAUFPREIS EIGENNUTZER: € 209.960,00, ANLEGER: € 181.000,00



2 ZIMMER 35,39 m² WOHNFLÄCHE

KAUFPREIS EIGENNUTZER: € 228.520,00, ANLEGER: € 197.000,00

2 ZIMMER 35,39 m² WOHNFLÄCHE

KAUFPREIS EIGENNUTZER: € 209.960,00, ANLEGER: € 181.000,00

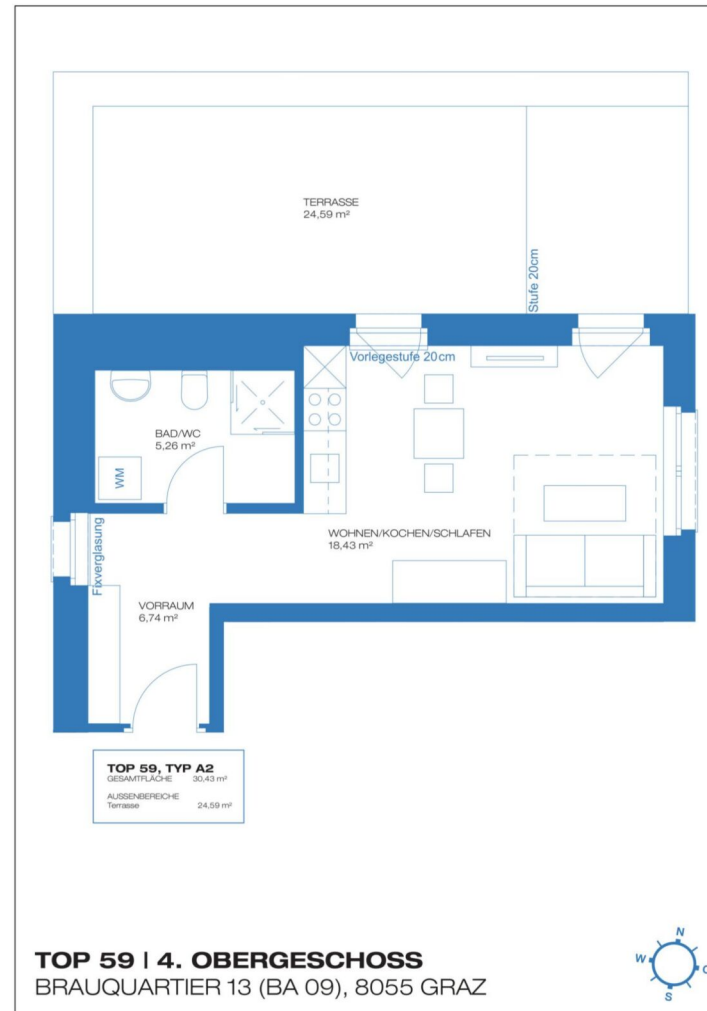

1 ZIMMER 30,43 m² WOHNFLÄCHE

KAUFPREIS EIGENNUTZER: € 189.080,00, ANLEGER: € 163.000,00

2 ZIMMER 35,39 m² WOHNFLÄCHE

KAUFPREIS EIGENNUTZER: € 209.960,00, ANLEGER: € 181.000,00



2 ZIMMER 34,38 m² WOHNFLÄCHE

KAUFPREIS EIGENNUTZER: € 229.680,00, ANLEGER: € 198.000,00

2 ZIMMER 35,39 m² WOHNFLÄCHE

KAUFPREIS EIGENNUTZER: € 209.960,00, ANLEGER: € 181.000,00

Brauquartier, 8055 Graz

TOP 26



Brauquartier, 8055 Graz

TOP 64

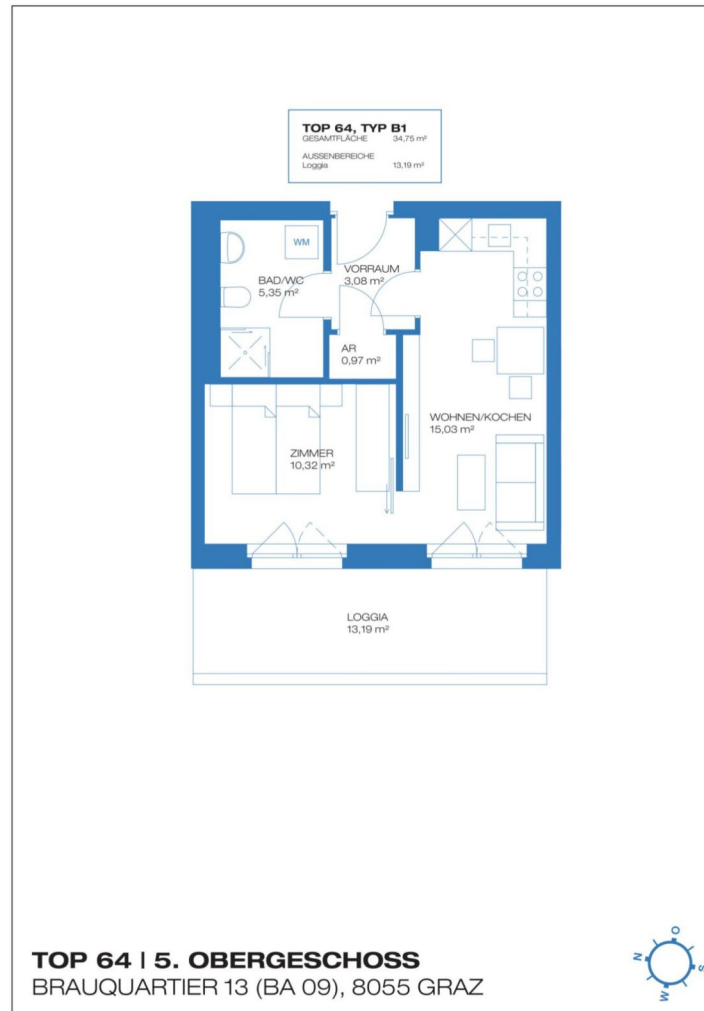

2 ZIMMER 34,75 m² WOHNFLÄCHE

KAUFPREIS EIGENNUTZER: € 232.000,00, ANLEGER: € 200.000,00

2 ZIMMER 35,39 m² WOHNFLÄCHE

KAUFPREIS EIGENNUTZER: € 209.960,00, ANLEGER: € 181.000,00



2 ZIMMER 35,39 m² WOHNFLÄCHE

KAUFPREIS EIGENNUTZER: € 235.480,00, ANLEGER: € 203.000,00

2 ZIMMER 35,39 m² WOHNFLÄCHE

KAUFPREIS EIGENNUTZER: € 209.960,00, ANLEGER: € 181.000,00



2 ZIMMER 38,17 m² WOHNFLÄCHE

KAUFPREIS EIGENNUTZER: € 256.360,00, ANLEGER: € 221.000,00

2 ZIMMER 35,39 m² WOHNFLÄCHE

KAUFPREIS EIGENNUTZER: € 209.960,00, ANLEGER: € 181.000,00



2 ZIMMER 34,38 m² WOHNFLÄCHE

KAUFPREIS EIGENNUTZER: € 238.960,00, ANLEGER: € 206.000,00

2 ZIMMER 35,39 m² WOHNFLÄCHE

KAUFPREIS EIGENNUTZER: € 209.960,00, ANLEGER: € 181.000,00

Brauquartier, 8055 Graz

TOP 26



Brauquartier, 8055 Graz

TOP 71



2 ZIMMER 34,75 m² WOHNFLÄCHE

KAUFPREIS EIGENNUTZER: € 242.440,00, ANLEGER: € 209.000,00

2 ZIMMER 35,39 m² WOHNFLÄCHE

KAUFPREIS EIGENNUTZER: € 209.960,00, ANLEGER: € 181.000,00



2 ZIMMER 35,39 m² WOHNFLÄCHE

KAUFPREIS EIGENNUTZER: € 242.440,00, ANLEGER: € 209.000,00

2 ZIMMER 35,39 m² WOHNFLÄCHE

KAUFPREIS EIGENNUTZER: € 209.960,00, ANLEGER: € 181.000,00



Unser Blick ist immer nach vorne gerichtet:

Die EHL-Immobiliengruppe lebt ihre Unternehmenswerte.
Täglich. Kompetent. Engagiert. Leidenschaftlich.
In allen Dienstleistungsbereichen.

Vermittlung	Wohnimmobilien	Anlageobjekte
Bewertung	Vorsorgewohnungen	Zinshäuser
Investment	Büroimmobilien	Betriebsliegenschaften
Asset Management	Einzelhandelsobjekte	Grundstücke
Market Research	Logistikimmobilien	Hotels

EHL Wohnen GmbH

Rathausstraße 1 | A-1010 Wien | T +43 1 512 76 90 | wohnung@ehl.at | wohnung.at



An alliance member of
 **BNP PARIBAS
REAL ESTATE**

Wir leben
Immobilien.



2 ZIMMER 35,39 m² WOHNFLÄCHE

KAUFPREIS EIGENNUTZER: € 209.960,00, ANLEGER: € 181.000,00

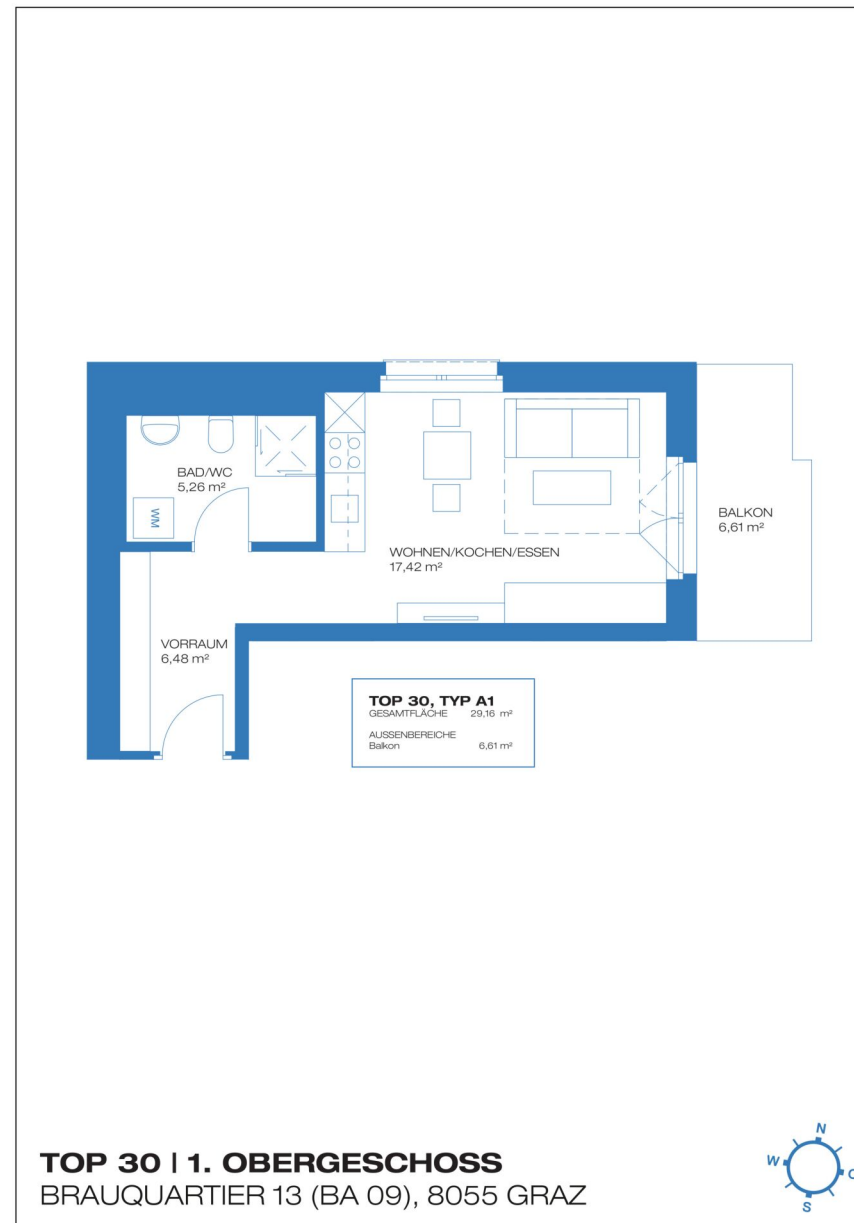



Ihre EHL Planmappe

Brauquartier, 8055 Graz



1 ZIMMER 29,16 m² WOHNFLÄCHE

KAUFPREIS EIGENNUTZER: € 176.320,00, ANLEGER: € 152.000,00

Brauquartier, 8055 Graz

TOP 30



Brauquartier, 8055 Graz

TOP 4



2 ZIMMER 42,17 m² WOHNFLÄCHE

KAUFPREIS EIGENNUTZER: € 212.280,00, ANLEGER: € 183.000,00

1 ZIMMER 29,16 m² WOHNFLÄCHE

KAUFPREIS EIGENNUTZER: € 176.320,00, ANLEGER: € 152.000,00

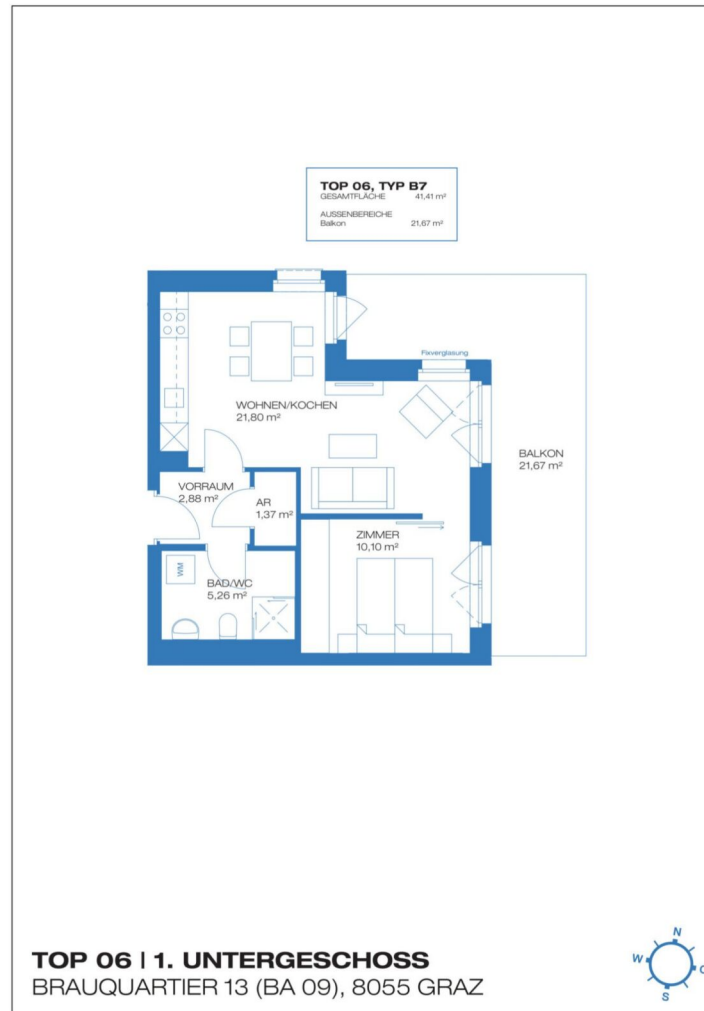

2 ZIMMER 41,41 m² WOHNFLÄCHE

KAUFPREIS EIGENNUTZER: € 218.080,00, ANLEGER: € 188.000,00

1 ZIMMER 29,16 m² WOHNFLÄCHE

KAUFPREIS EIGENNUTZER: € 176.320,00, ANLEGER: € 152.000,00

Brauquartier, 8055 Graz

TOP 30



Brauquartier, 8055 Graz

TOP 7



3 ZIMMER 54,55 m² WOHNFLÄCHE

KAUFPREIS EIGENNUTZER: € 263.320,00, ANLEGER: € 227.000,00

1 ZIMMER 29,16 m² WOHNFLÄCHE

KAUFPREIS EIGENNUTZER: € 176.320,00, ANLEGER: € 152.000,00

Brauquartier, 8055 Graz

TOP 30



Brauquartier, 8055 Graz

TOP 8



3 ZIMMER 54,33 m² WOHNFLÄCHE

KAUFPREIS EIGENNUTZER: € 262.160,00, ANLEGER: € 226.000,00

1 ZIMMER 29,16 m² WOHNFLÄCHE

KAUFPREIS EIGENNUTZER: € 176.320,00, ANLEGER: € 152.000,00

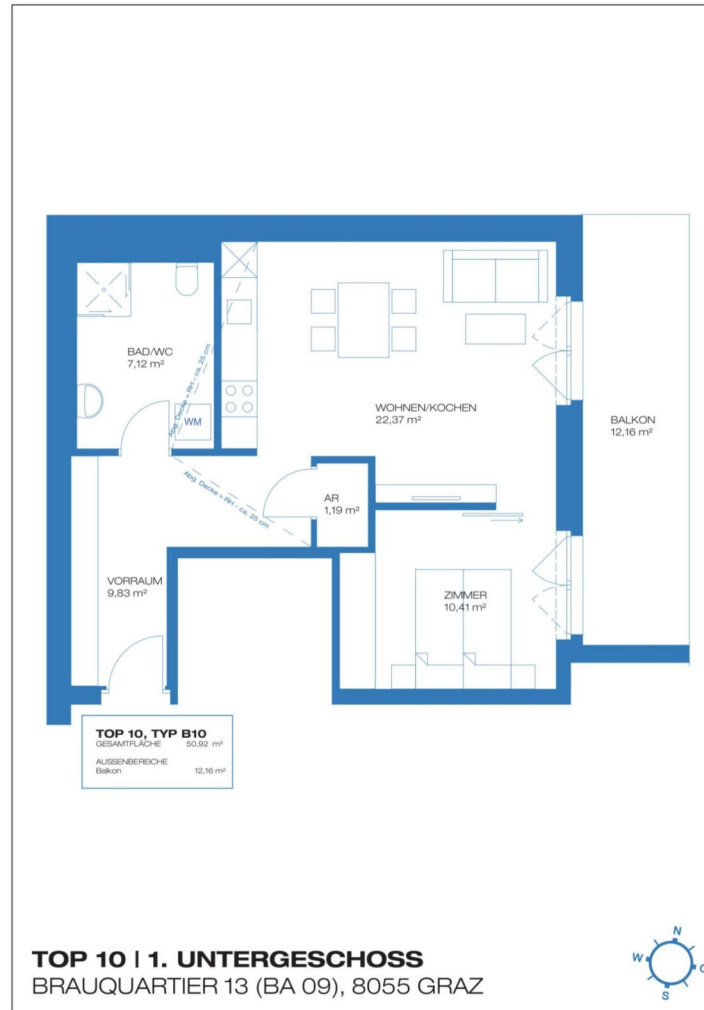

2 ZIMMER 50,92 m² WOHNFLÄCHE

KAUFPREIS EIGENNUTZER: € 234.320,00, ANLEGER: € 202.000,00

1 ZIMMER 29,16 m² WOHNFLÄCHE

KAUFPREIS EIGENNUTZER: € 176.320,00, ANLEGER: € 152.000,00

Brauquartier, 8055 Graz

TOP 30



Brauquartier, 8055 Graz

TOP 18

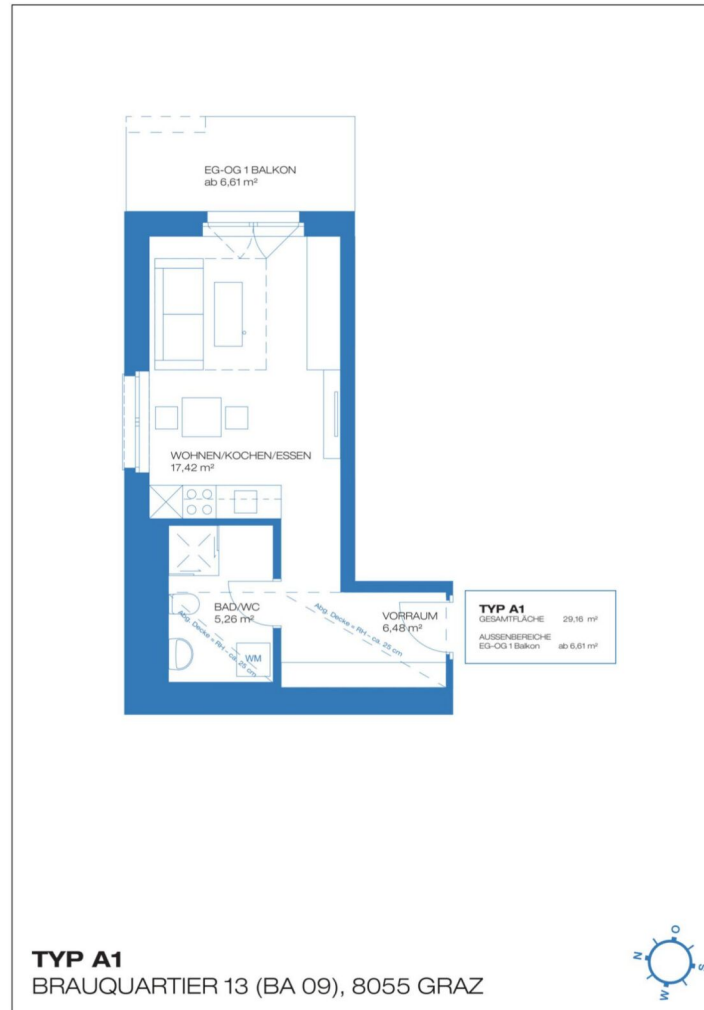

1 ZIMMER 29,16 m² WOHNFLÄCHE

KAUFPREIS EIGENNUTZER: € 176.520,00, ANLEGER: € 152.000,00

1 ZIMMER 29,16 m² WOHNFLÄCHE

KAUFPREIS EIGENNUTZER: € 176.320,00, ANLEGER: € 152.000,00



2 ZIMMER 35,39 m² WOHNFLÄCHE

KAUFPREIS EIGENNUTZER: € 209.960,00, ANLEGER: € 181.000,00

1 ZIMMER 29,16 m² WOHNFLÄCHE

KAUFPREIS EIGENNUTZER: € 176.320,00, ANLEGER: € 152.000,00



3 ZIMMER 54,55 m² WOHNFLÄCHE

KAUFPREIS EIGENNUTZER: € 285.360,00, ANLEGER: € 246.000,00

1 ZIMMER 29,16 m² WOHNFLÄCHE

KAUFPREIS EIGENNUTZER: € 176.320,00, ANLEGER: € 152.000,00

Brauquartier, 8055 Graz

TOP 30



Brauquartier, 8055 Graz

TOP 33



3 ZIMMER 54,33 m² WOHNFLÄCHE

KAUFPREIS EIGENNUTZER: € 284.200,00, ANLEGER: € 245.000,00

1 ZIMMER 29,16 m² WOHNFLÄCHE

KAUFPREIS EIGENNUTZER: € 176.320,00, ANLEGER: € 152.000,00



4 ZIMMER 74,98 m² WOHNFLÄCHE

KAUFPREIS EIGENNUTZER: € 367.720,00, ANLEGER: € 317.000,00

1 ZIMMER 29,16 m² WOHNFLÄCHE

KAUFPREIS EIGENNUTZER: € 176.320,00, ANLEGER: € 152.000,00

Brauquartier, 8055 Graz

TOP 30



Brauquartier, 8055 Graz

TOP 37

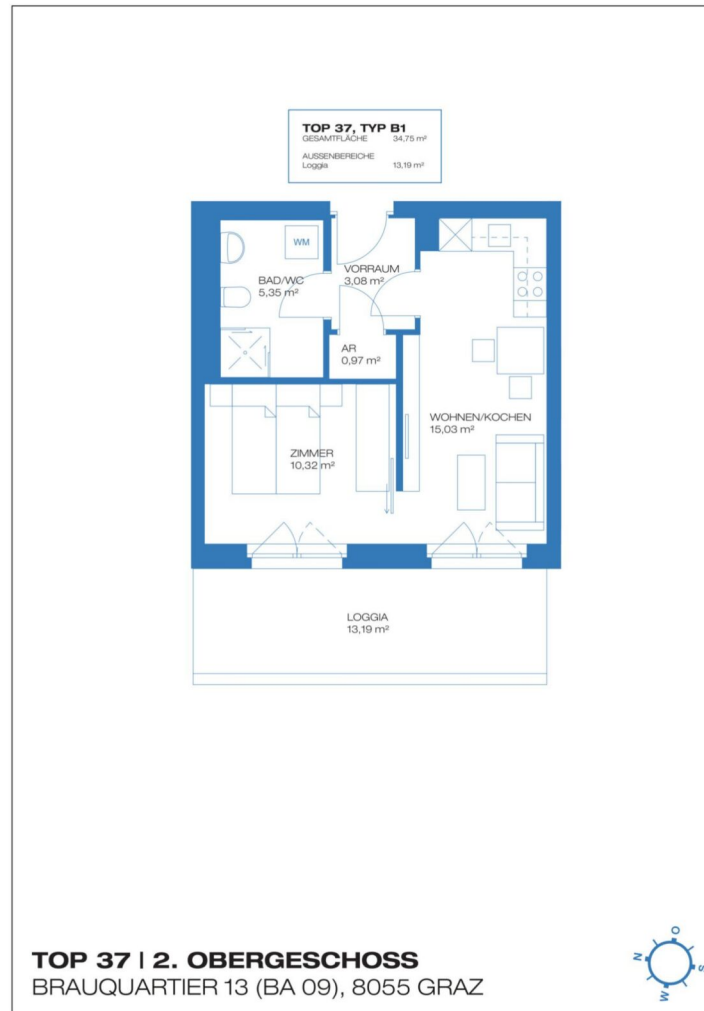

2 ZIMMER 34,75 m² WOHNFLÄCHE

KAUFPREIS EIGENNUTZER: € 215.760,00, ANLEGER: € 186.000,00

1 ZIMMER 29,16 m² WOHNFLÄCHE

KAUFPREIS EIGENNUTZER: € 176.320,00, ANLEGER: € 152.000,00

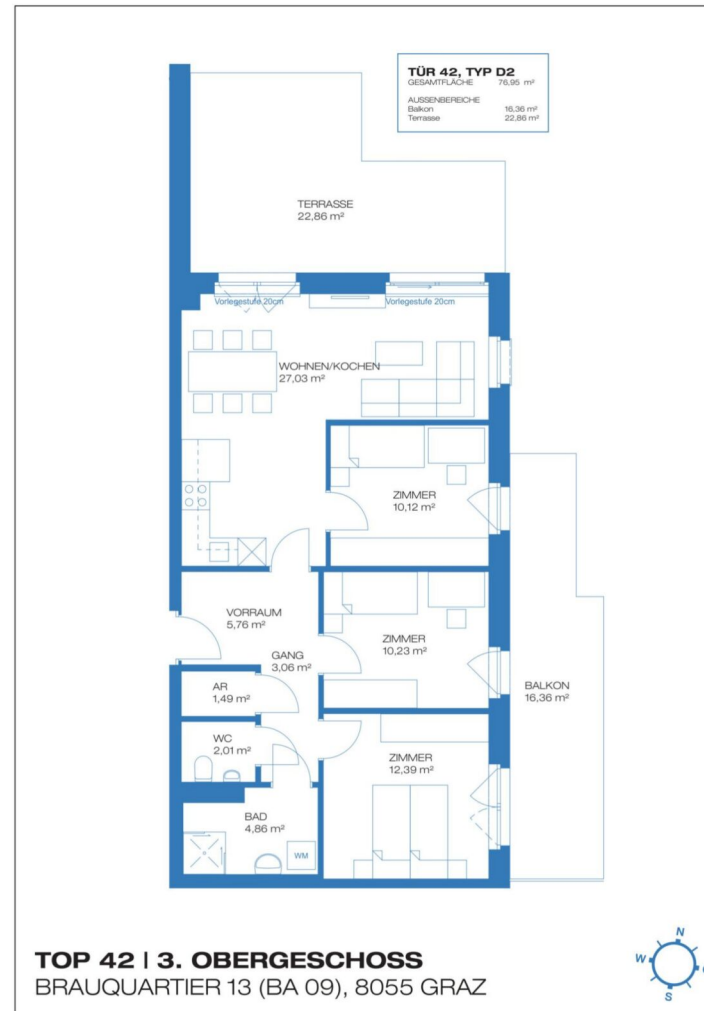

4 ZIMMER 76,95 m² WOHNFLÄCHE

KAUFPREIS EIGENNUTZER: € 388.600,00, ANLEGER: € 335.000,00

1 ZIMMER 29,16 m² WOHNFLÄCHE

KAUFPREIS EIGENNUTZER: € 176.320,00, ANLEGER: € 152.000,00



2 ZIMMER 38,17 m² WOHNFLÄCHE

KAUFPREIS EIGENNUTZER: € 243.600,00, ANLEGER: € 210.000,00

1 ZIMMER 29,16 m² WOHNFLÄCHE

KAUFPREIS EIGENNUTZER: € 176.320,00, ANLEGER: € 152.000,00

Brauquartier, 8055 Graz

TOP 30



Brauquartier, 8055 Graz

TOP 55

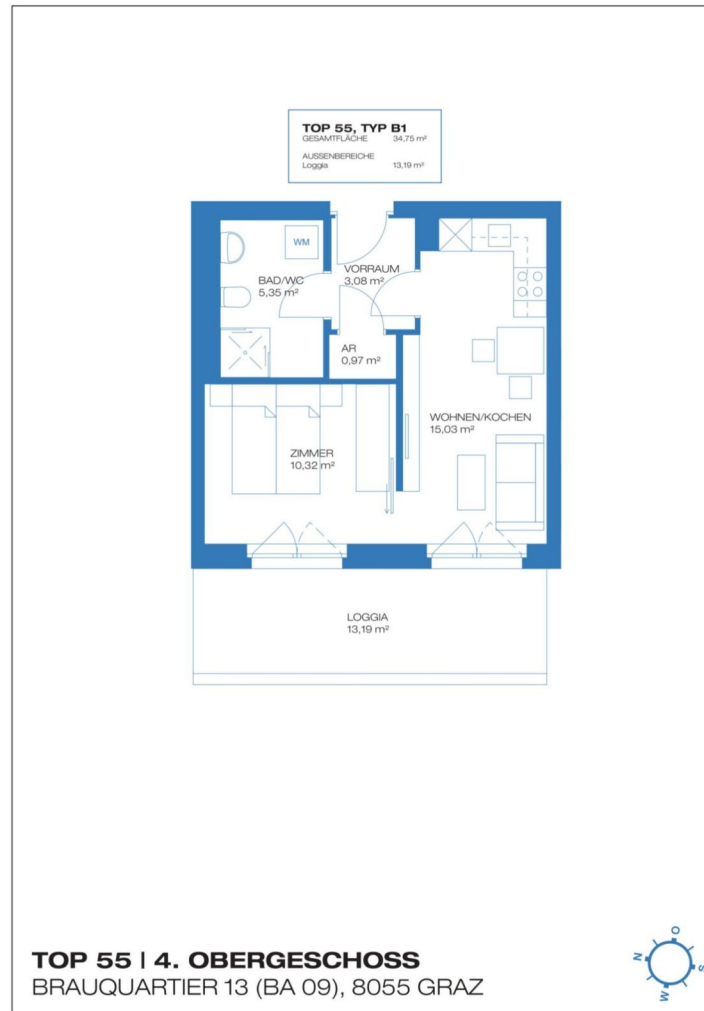

2 ZIMMER 34,75 m² WOHNFLÄCHE

KAUFPREIS EIGENNUTZER: € 226.200,00, ANLEGER: € 195.000,00

1 ZIMMER 29,16 m² WOHNFLÄCHE

KAUFPREIS EIGENNUTZER: € 176.320,00, ANLEGER: € 152.000,00

Brauquartier, 8055 Graz

TOP 30



Brauquartier, 8055 Graz

TOP 56



2 ZIMMER 35,39 m² WOHNFLÄCHE

KAUFPREIS EIGENNUTZER: € 228.520,00, ANLEGER: € 197.000,00

1 ZIMMER 29,16 m² WOHNFLÄCHE

KAUFPREIS EIGENNUTZER: € 176.320,00, ANLEGER: € 152.000,00

Brauquartier, 8055 Graz

TOP 30



Brauquartier, 8055 Graz

TOP 59

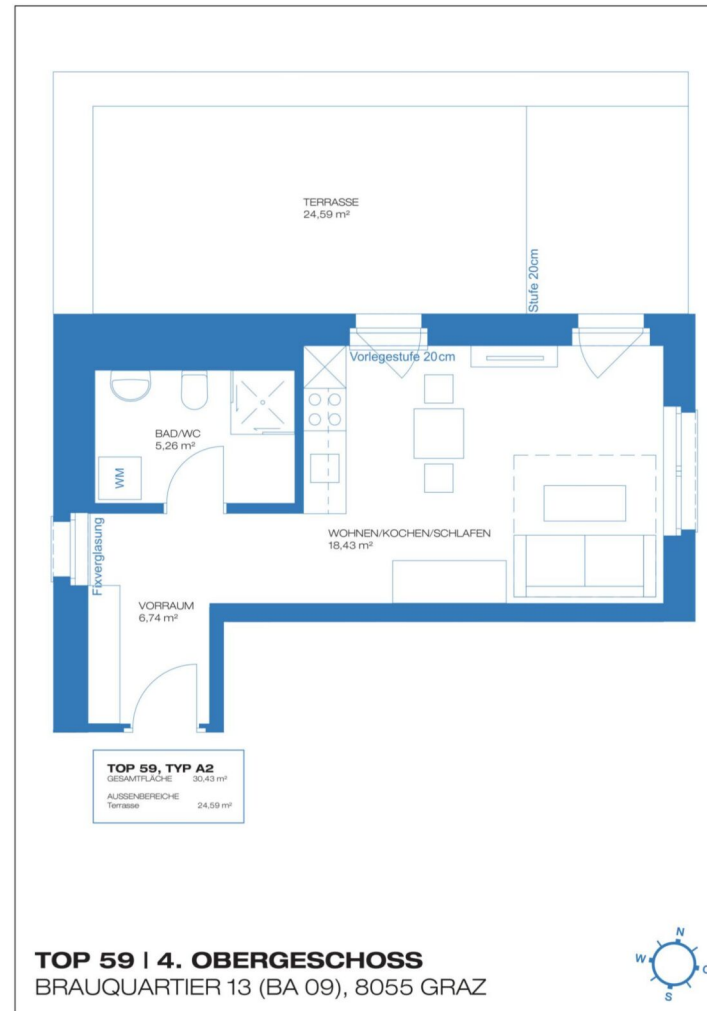

1 ZIMMER 30,43 m² WOHNFLÄCHE

KAUFPREIS EIGENNUTZER: € 189.080,00, ANLEGER: € 163.000,00

1 ZIMMER 29,16 m² WOHNFLÄCHE

KAUFPREIS EIGENNUTZER: € 176.320,00, ANLEGER: € 152.000,00



2 ZIMMER 34,38 m² WOHNFLÄCHE

KAUFPREIS EIGENNUTZER: € 229.680,00, ANLEGER: € 198.000,00

1 ZIMMER 29,16 m² WOHNFLÄCHE

KAUFPREIS EIGENNUTZER: € 176.320,00, ANLEGER: € 152.000,00

Brauquartier, 8055 Graz

TOP 30



Brauquartier, 8055 Graz

TOP 64

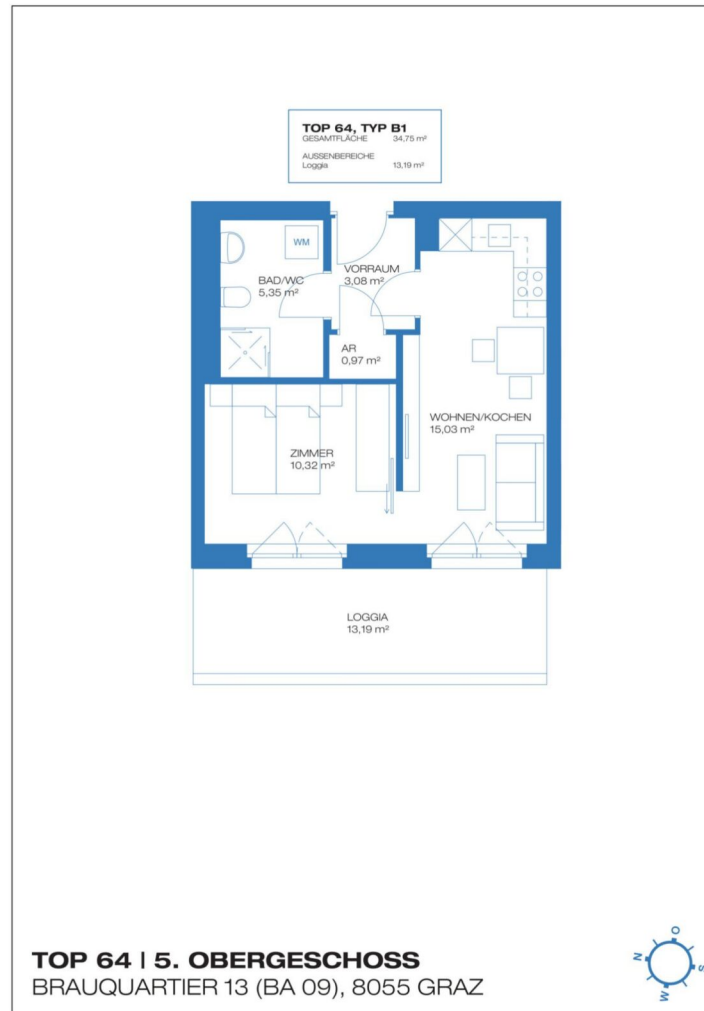

2 ZIMMER 34,75 m² WOHNFLÄCHE

KAUFPREIS EIGENNUTZER: € 232.000,00, ANLEGER: € 200.000,00

1 ZIMMER 29,16 m² WOHNFLÄCHE

KAUFPREIS EIGENNUTZER: € 176.320,00, ANLEGER: € 152.000,00

Brauquartier, 8055 Graz

TOP 30



Brauquartier, 8055 Graz

TOP 65



2 ZIMMER 35,39 m² WOHNFLÄCHE

KAUFPREIS EIGENNUTZER: € 235.480,00, ANLEGER: € 203.000,00

1 ZIMMER 29,16 m² WOHNFLÄCHE

KAUFPREIS EIGENNUTZER: € 176.320,00, ANLEGER: € 152.000,00



2 ZIMMER 38,17 m² WOHNFLÄCHE

KAUFPREIS EIGENNUTZER: € 256.360,00, ANLEGER: € 221.000,00

1 ZIMMER 29,16 m² WOHNFLÄCHE

KAUFPREIS EIGENNUTZER: € 176.320,00, ANLEGER: € 152.000,00



2 ZIMMER 34,38 m² WOHNFLÄCHE

KAUFPREIS EIGENNUTZER: € 238.960,00, ANLEGER: € 206.000,00

1 ZIMMER 29,16 m² WOHNFLÄCHE

KAUFPREIS EIGENNUTZER: € 176.320,00, ANLEGER: € 152.000,00

Brauquartier, 8055 Graz

TOP 30



Brauquartier, 8055 Graz

TOP 71

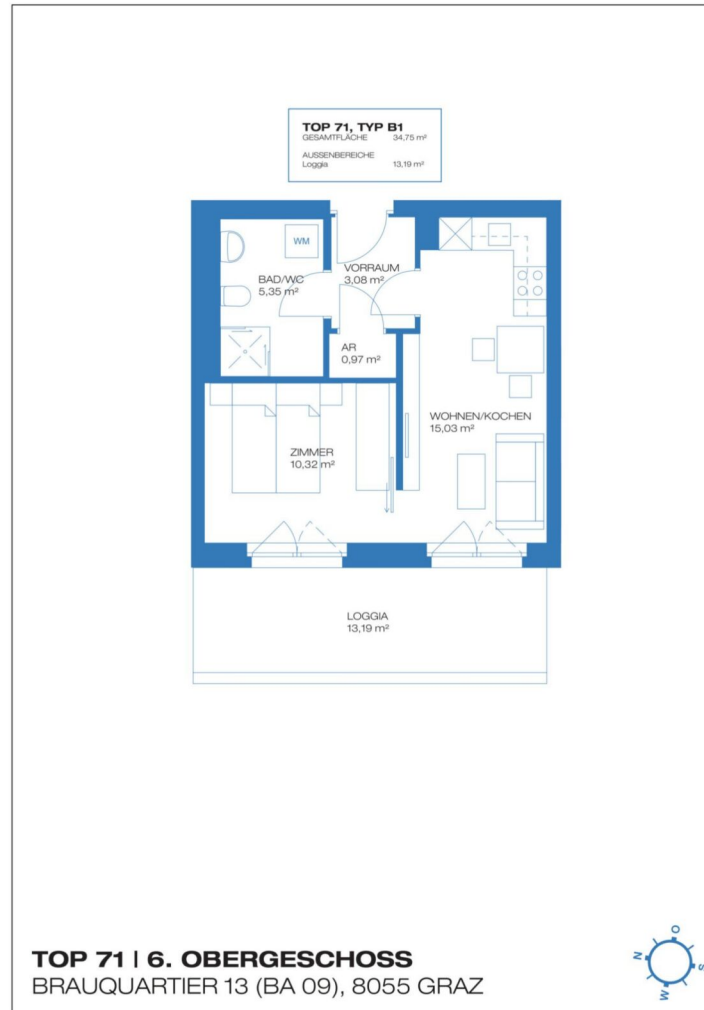

2 ZIMMER 34,75 m² WOHNFLÄCHE

KAUFPREIS EIGENNUTZER: € 242.440,00, ANLEGER: € 209.000,00

1 ZIMMER 29,16 m² WOHNFLÄCHE

KAUFPREIS EIGENNUTZER: € 176.320,00, ANLEGER: € 152.000,00

Brauquartier, 8055 Graz

TOP 30



Brauquartier, 8055 Graz

TOP 72



2 ZIMMER 35,39 m² WOHNFLÄCHE

KAUFPREIS EIGENNUTZER: € 242.440,00, ANLEGER: € 209.000,00

1 ZIMMER 29,16 m² WOHNFLÄCHE

KAUFPREIS EIGENNUTZER: € 176.320,00, ANLEGER: € 152.000,00



Unser Blick ist immer nach vorne gerichtet:

Die EHL-Immobiliengruppe lebt ihre Unternehmenswerte.
Täglich. Kompetent. Engagiert. Leidenschaftlich.
In allen Dienstleistungsbereichen.

Vermittlung	Wohnimmobilien	Anlageobjekte
Bewertung	Vorsorgewohnungen	Zinshäuser
Investment	Büroimmobilien	Betriebsliegenschaften
Asset Management	Einzelhandelsobjekte	Grundstücke
Market Research	Logistikimmobilien	Hotels

EHL Wohnen GmbH

Rathausstraße 1 | A-1010 Wien | T+43 1 512 76 90 | wohnung@ehl.at | wohnung.at



An alliance member of
 **BNP PARIBAS
REAL ESTATE**

Wir leben
Immobilien.



1 ZIMMER 29,16 m² WOHNFLÄCHE

KAUFPREIS EIGENNUTZER: € 176.320,00, ANLEGER: € 152.000,00





Ihre EHL Planmappe

Brauquartier, 8055 Graz



3 ZIMMER 54,33 m² WOHNFLÄCHE

KAUFPREIS EIGENNUTZER: € 284.200,00, ANLEGER: € 245.000,00



2 ZIMMER 42,17 m² WOHNFLÄCHE

KAUFPREIS EIGENNUTZER: € 212.280,00, ANLEGER: € 183.000,00

3 ZIMMER 54,33 m² WOHNFLÄCHE

KAUFPREIS EIGENNUTZER: € 284.200,00, ANLEGER: € 245.000,00

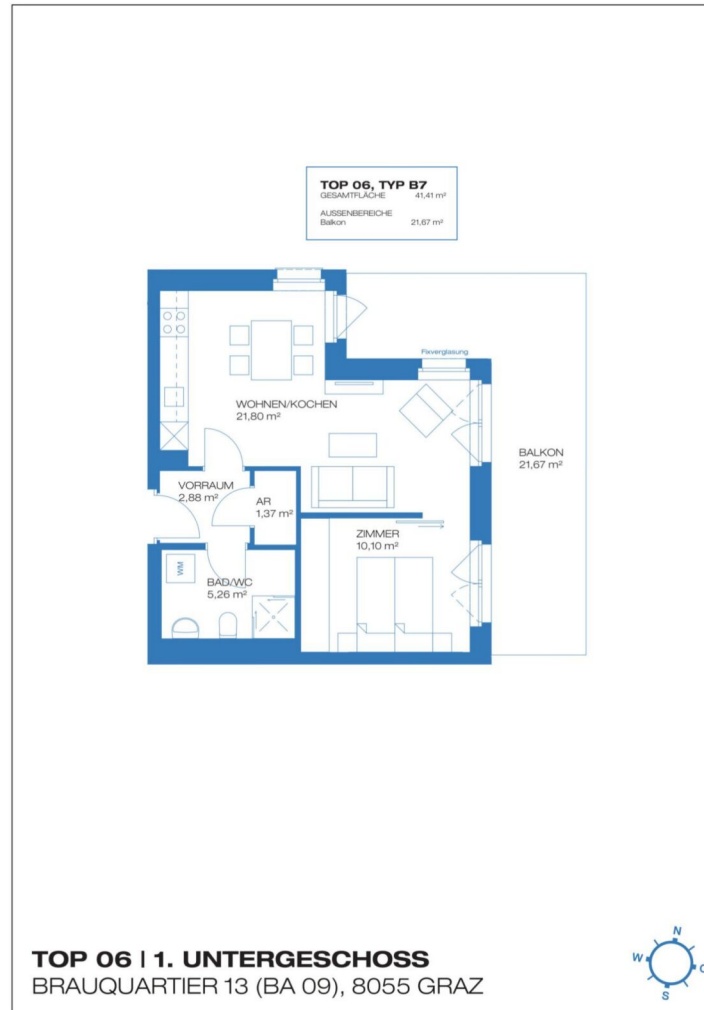

2 ZIMMER 41,41 m² WOHNFLÄCHE

KAUFPREIS EIGENNUTZER: € 218.080,00, ANLEGER: € 188.000,00

3 ZIMMER 54,33 m² WOHNFLÄCHE

KAUFPREIS EIGENNUTZER: € 284.200,00, ANLEGER: € 245.000,00

Brauquartier, 8055 Graz

TOP 33



Brauquartier, 8055 Graz

TOP 7



3 ZIMMER 54,55 m² WOHNFLÄCHE

KAUFPREIS EIGENNUTZER: € 263.320,00, ANLEGER: € 227.000,00

3 ZIMMER 54,33 m² WOHNFLÄCHE

KAUFPREIS EIGENNUTZER: € 284.200,00, ANLEGER: € 245.000,00

Brauquartier, 8055 Graz

TOP 33



Brauquartier, 8055 Graz

TOP 8



3 ZIMMER 54,33 m² WOHNFLÄCHE

KAUFPREIS EIGENNUTZER: € 262.160,00, ANLEGER: € 226.000,00

3 ZIMMER 54,33 m² WOHNFLÄCHE

KAUFPREIS EIGENNUTZER: € 284.200,00, ANLEGER: € 245.000,00



2 ZIMMER 50,92 m² WOHNFLÄCHE

KAUFPREIS EIGENNUTZER: € 234.320,00, ANLEGER: € 202.000,00

3 ZIMMER 54,33 m² WOHNFLÄCHE

KAUFPREIS EIGENNUTZER: € 284.200,00, ANLEGER: € 245.000,00

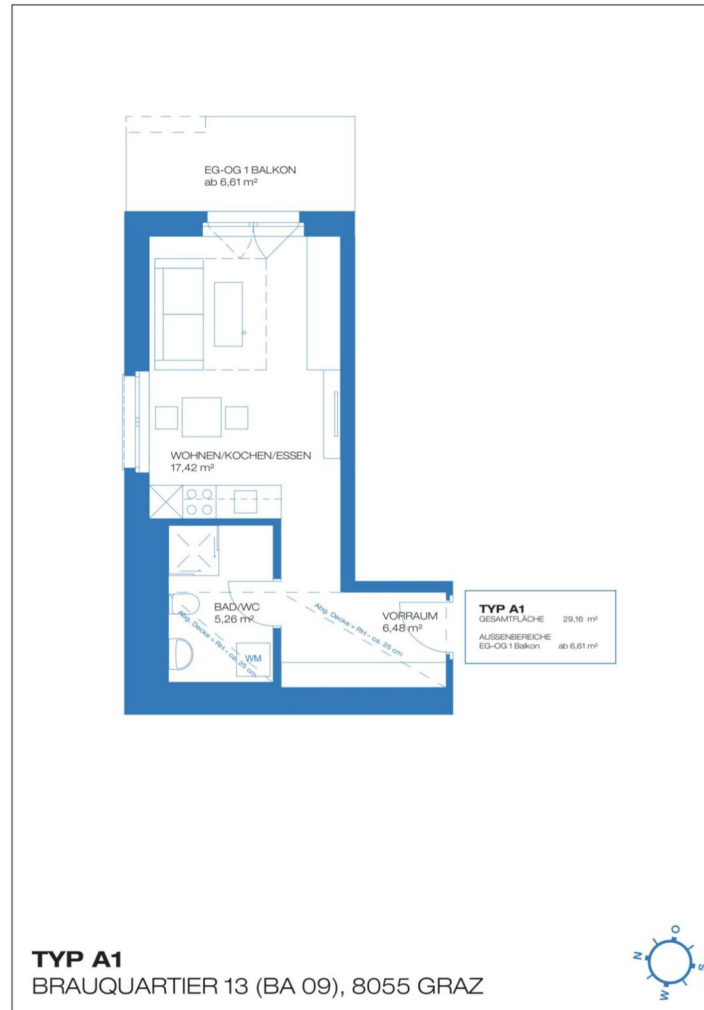

1 ZIMMER 29,16 m² WOHNFLÄCHE

KAUFPREIS EIGENNUTZER: € 176.520,00, ANLEGER: € 152.000,00

3 ZIMMER 54,33 m² WOHNFLÄCHE

KAUFPREIS EIGENNUTZER: € 284.200,00, ANLEGER: € 245.000,00



2 ZIMMER 35,39 m² WOHNFLÄCHE

KAUFPREIS EIGENNUTZER: € 209.960,00, ANLEGER: € 181.000,00

3 ZIMMER 54,33 m² WOHNFLÄCHE

KAUFPREIS EIGENNUTZER: € 284.200,00, ANLEGER: € 245.000,00



3 ZIMMER 54,55 m² WOHNFLÄCHE

KAUFPREIS EIGENNUTZER: € 285.360,00, ANLEGER: € 246.000,00

3 ZIMMER 54,33 m² WOHNFLÄCHE

KAUFPREIS EIGENNUTZER: € 284.200,00, ANLEGER: € 245.000,00

Brauquartier, 8055 Graz

TOP 33



Brauquartier, 8055 Graz

TOP 33

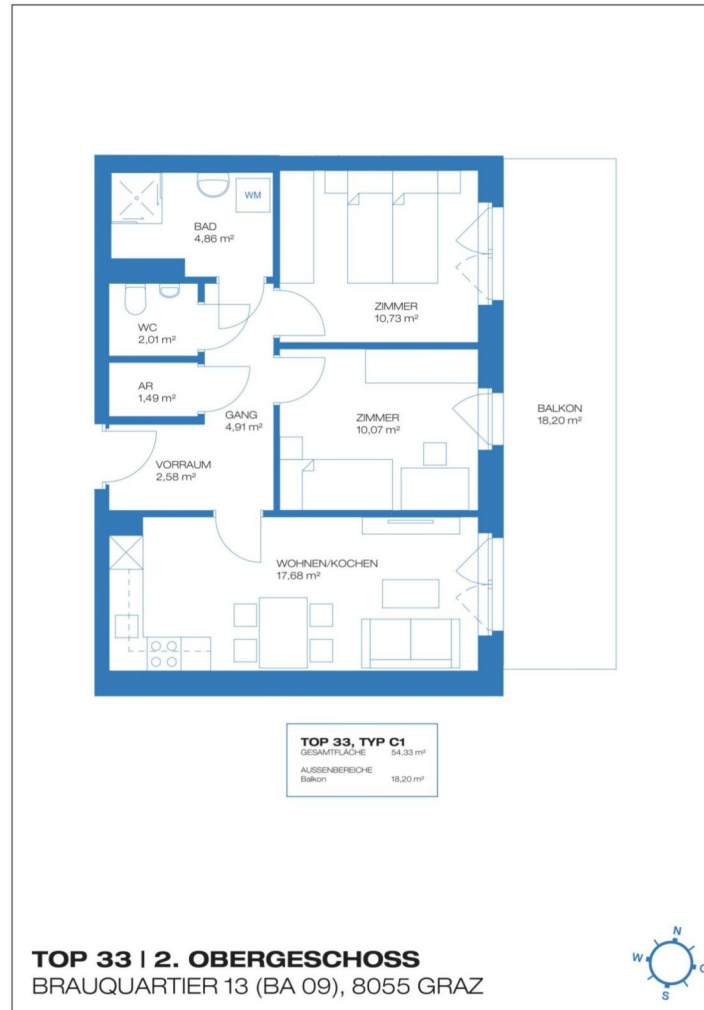

3 ZIMMER 54,33 m² WOHNFLÄCHE

KAUFPREIS EIGENNUTZER: € 284.200,00, ANLEGER: € 245.000,00

3 ZIMMER 54,33 m² WOHNFLÄCHE

KAUFPREIS EIGENNUTZER: € 284.200,00, ANLEGER: € 245.000,00

Brauquartier, 8055 Graz

TOP 33



Brauquartier, 8055 Graz

TOP 34



4 ZIMMER 74,98 m² WOHNFLÄCHE

KAUFPREIS EIGENNUTZER: € 367.720,00, ANLEGER: € 317.000,00

3 ZIMMER 54,33 m² WOHNFLÄCHE

KAUFPREIS EIGENNUTZER: € 284.200,00, ANLEGER: € 245.000,00

Brauquartier, 8055 Graz

TOP 33



Brauquartier, 8055 Graz

TOP 37

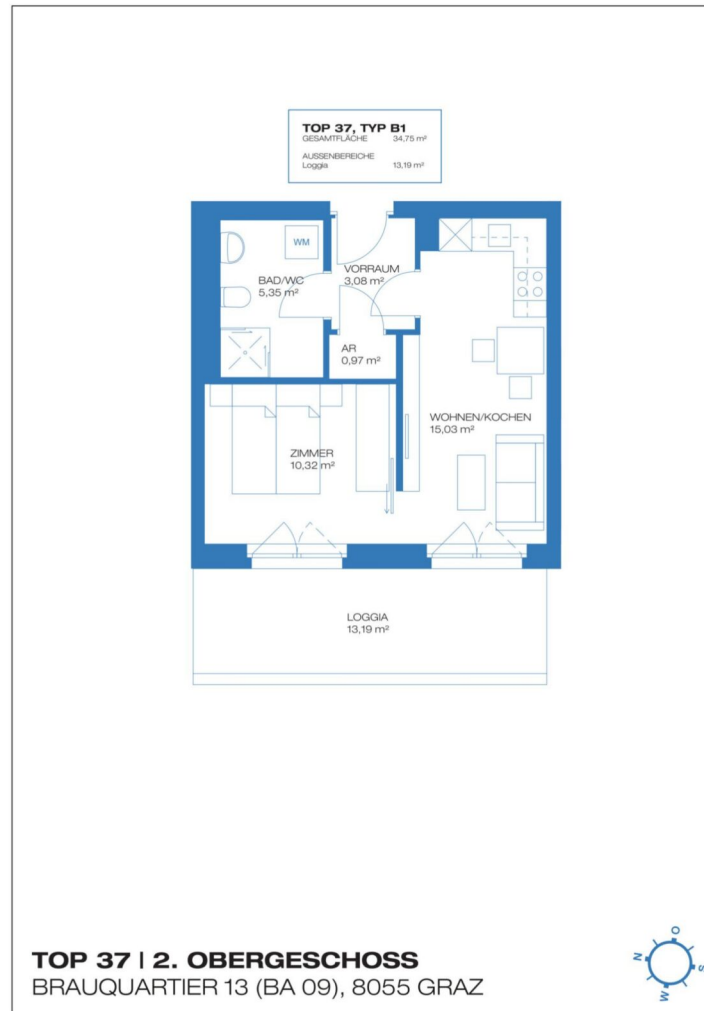

2 ZIMMER 34,75 m² WOHNFLÄCHE

KAUFPREIS EIGENNUTZER: € 215.760,00, ANLEGER: € 186.000,00

3 ZIMMER 54,33 m² WOHNFLÄCHE

KAUFPREIS EIGENNUTZER: € 284.200,00, ANLEGER: € 245.000,00

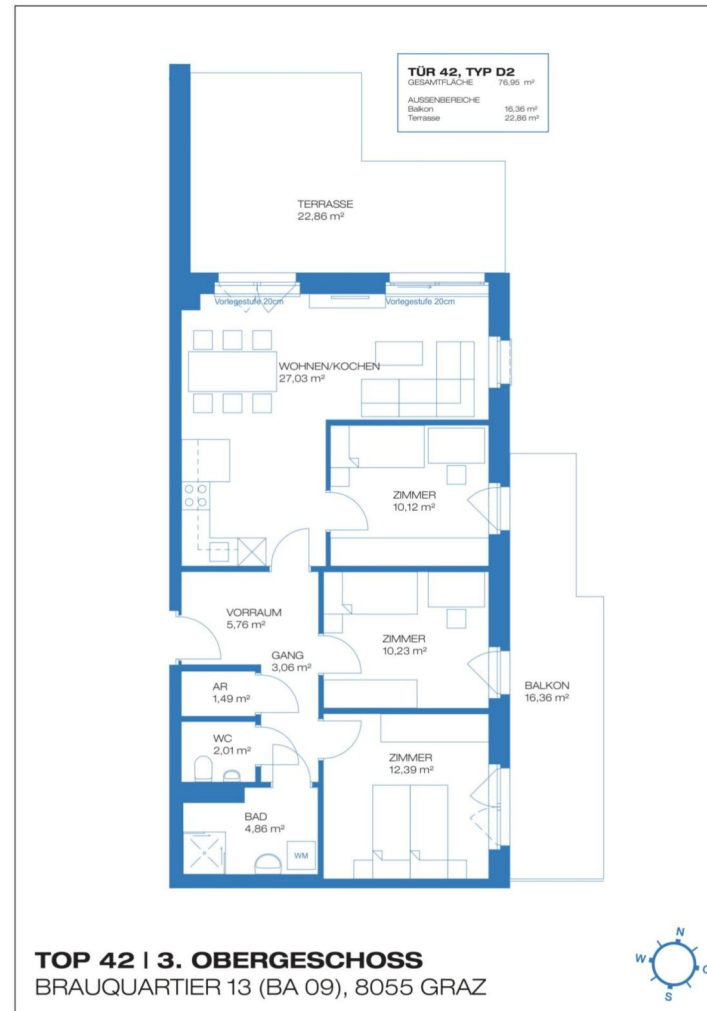

4 ZIMMER 76,95 m² WOHNFLÄCHE

KAUFPREIS EIGENNUTZER: € 388.600,00, ANLEGER: € 335.000,00

3 ZIMMER 54,33 m² WOHNFLÄCHE

KAUFPREIS EIGENNUTZER: € 284.200,00, ANLEGER: € 245.000,00



2 ZIMMER 38,17 m² WOHNFLÄCHE

KAUFPREIS EIGENNUTZER: € 243.600,00, ANLEGER: € 210.000,00

3 ZIMMER 54,33 m² WOHNFLÄCHE

KAUFPREIS EIGENNUTZER: € 284.200,00, ANLEGER: € 245.000,00

Brauquartier, 8055 Graz

TOP 33



Brauquartier, 8055 Graz

TOP 55

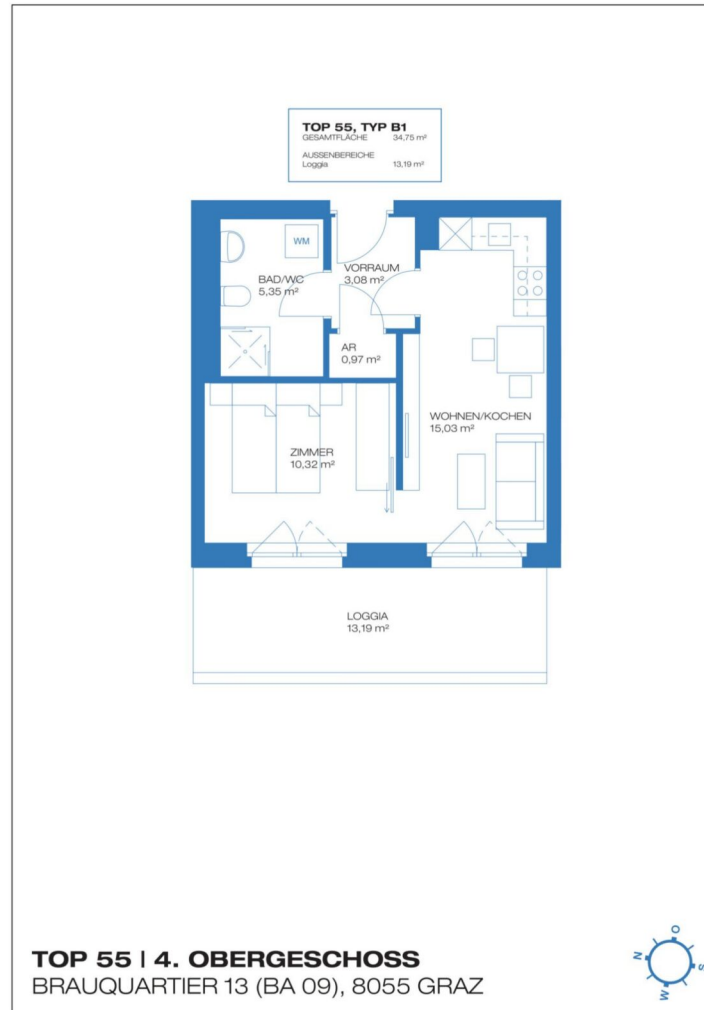

2 ZIMMER 34,75 m² WOHNFLÄCHE

KAUFPREIS EIGENNUTZER: € 226.200,00, ANLEGER: € 195.000,00

3 ZIMMER 54,33 m² WOHNFLÄCHE

KAUFPREIS EIGENNUTZER: € 284.200,00, ANLEGER: € 245.000,00

Brauquartier, 8055 Graz

TOP 33



Brauquartier, 8055 Graz

TOP 56



2 ZIMMER 35,39 m² WOHNFLÄCHE

KAUFPREIS EIGENNUTZER: € 228.520,00, ANLEGER: € 197.000,00

3 ZIMMER 54,33 m² WOHNFLÄCHE

KAUFPREIS EIGENNUTZER: € 284.200,00, ANLEGER: € 245.000,00

Brauquartier, 8055 Graz

TOP 33



Brauquartier, 8055 Graz

TOP 59

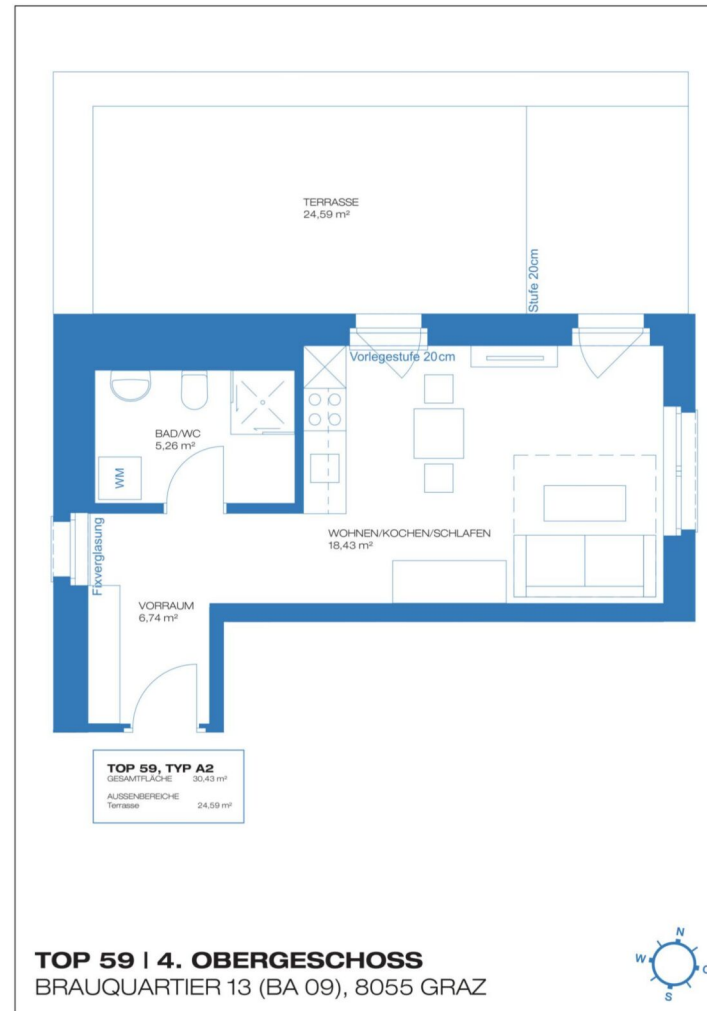

1 ZIMMER 30,43 m² WOHNFLÄCHE

KAUFPREIS EIGENNUTZER: € 189.080,00, ANLEGER: € 163.000,00

3 ZIMMER 54,33 m² WOHNFLÄCHE

KAUFPREIS EIGENNUTZER: € 284.200,00, ANLEGER: € 245.000,00



2 ZIMMER 34,38 m² WOHNFLÄCHE

KAUFPREIS EIGENNUTZER: € 229.680,00, ANLEGER: € 198.000,00

3 ZIMMER 54,33 m² WOHNFLÄCHE

KAUFPREIS EIGENNUTZER: € 284.200,00, ANLEGER: € 245.000,00

Brauquartier, 8055 Graz

TOP 33



Brauquartier, 8055 Graz

TOP 64

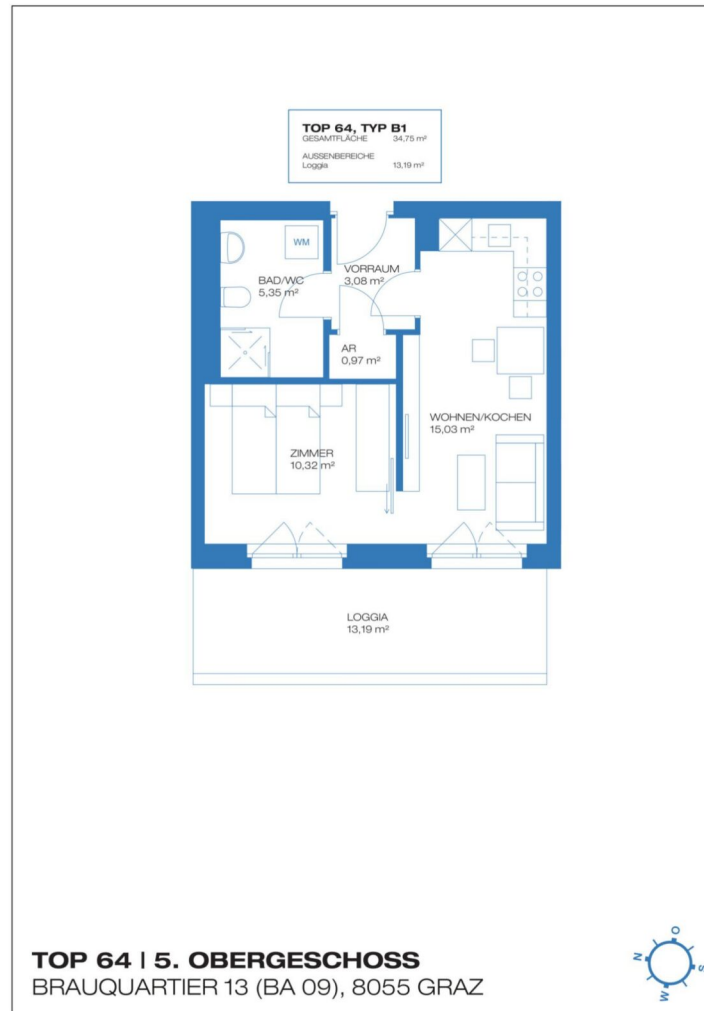

2 ZIMMER 34,75 m² WOHNFLÄCHE

KAUFPREIS EIGENNUTZER: € 232.000,00, ANLEGER: € 200.000,00

3 ZIMMER 54,33 m² WOHNFLÄCHE

KAUFPREIS EIGENNUTZER: € 284.200,00, ANLEGER: € 245.000,00

Brauquartier, 8055 Graz

TOP 33



Brauquartier, 8055 Graz

TOP 65



2 ZIMMER 35,39 m² WOHNFLÄCHE

KAUFPREIS EIGENNUTZER: € 235.480,00, ANLEGER: € 203.000,00

3 ZIMMER 54,33 m² WOHNFLÄCHE

KAUFPREIS EIGENNUTZER: € 284.200,00, ANLEGER: € 245.000,00



2 ZIMMER 38,17 m² WOHNFLÄCHE

KAUFPREIS EIGENNUTZER: € 256.360,00, ANLEGER: € 221.000,00

3 ZIMMER 54,33 m² WOHNFLÄCHE

KAUFPREIS EIGENNUTZER: € 284.200,00, ANLEGER: € 245.000,00



2 ZIMMER 34,38 m² WOHNFLÄCHE

KAUFPREIS EIGENNUTZER: € 238.960,00, ANLEGER: € 206.000,00

3 ZIMMER 54,33 m² WOHNFLÄCHE

KAUFPREIS EIGENNUTZER: € 284.200,00, ANLEGER: € 245.000,00

Brauquartier, 8055 Graz

TOP 33



Brauquartier, 8055 Graz

TOP 71

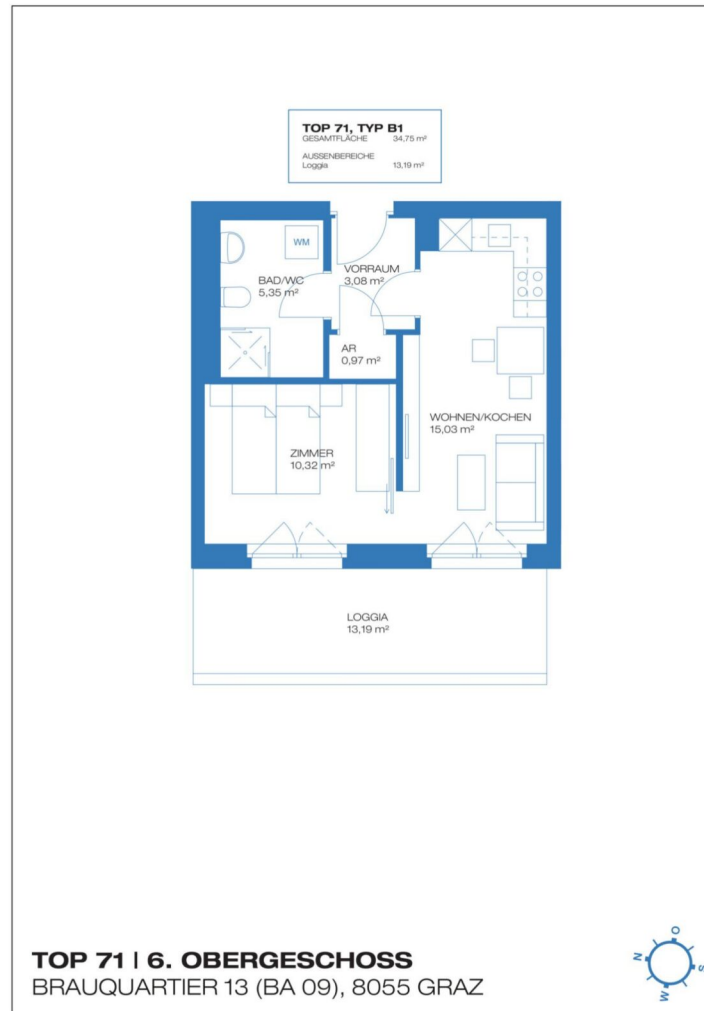

2 ZIMMER 34,75 m² WOHNFLÄCHE

KAUFPREIS EIGENNUTZER: € 242.440,00, ANLEGER: € 209.000,00

3 ZIMMER 54,33 m² WOHNFLÄCHE

KAUFPREIS EIGENNUTZER: € 284.200,00, ANLEGER: € 245.000,00



2 ZIMMER 35,39 m² WOHNFLÄCHE

KAUFPREIS EIGENNUTZER: € 242.440,00, ANLEGER: € 209.000,00

3 ZIMMER 54,33 m² WOHNFLÄCHE

KAUFPREIS EIGENNUTZER: € 284.200,00, ANLEGER: € 245.000,00



Unser Blick ist immer nach vorne gerichtet:

Die EHL-Immobiliengruppe lebt ihre Unternehmenswerte.
Täglich. Kompetent. Engagiert. Leidenschaftlich.
In allen Dienstleistungsbereichen.

Vermittlung	Wohnimmobilien	Anlageobjekte
Bewertung	Vorsorgewohnungen	Zinshäuser
Investment	Büroimmobilien	Betriebsliegenschaften
Asset Management	Einzelhandelsobjekte	Grundstücke
Market Research	Logistikimmobilien	Hotels

EHL Wohnen GmbH

Rathausstraße 1 | A-1010 Wien | T+43 1 512 76 90 | wohnung@ehl.at | wohnung.at



An alliance member of
 **BNP PARIBAS
REAL ESTATE**

Wir leben
Immobilien.



3 ZIMMER 54,33 m² WOHNFLÄCHE

KAUFPREIS EIGENNUTZER: € 284.200,00, ANLEGER: € 245.000,00



Ihre EHL Planmappe

Brauquartier, 8055 Graz

4 ZIMMER 74,98 m² WOHNFLÄCHE

KAUFPREIS EIGENNUTZER: € 367.720,00, ANLEGER: € 317.000,00





2 ZIMMER 42,17 m² WOHNFLÄCHE

KAUFPREIS EIGENNUTZER: € 212.280,00, ANLEGER: € 183.000,00

4 ZIMMER 74,98 m² WOHNFLÄCHE

KAUFPREIS EIGENNUTZER: € 367.720,00, ANLEGER: € 317.000,00

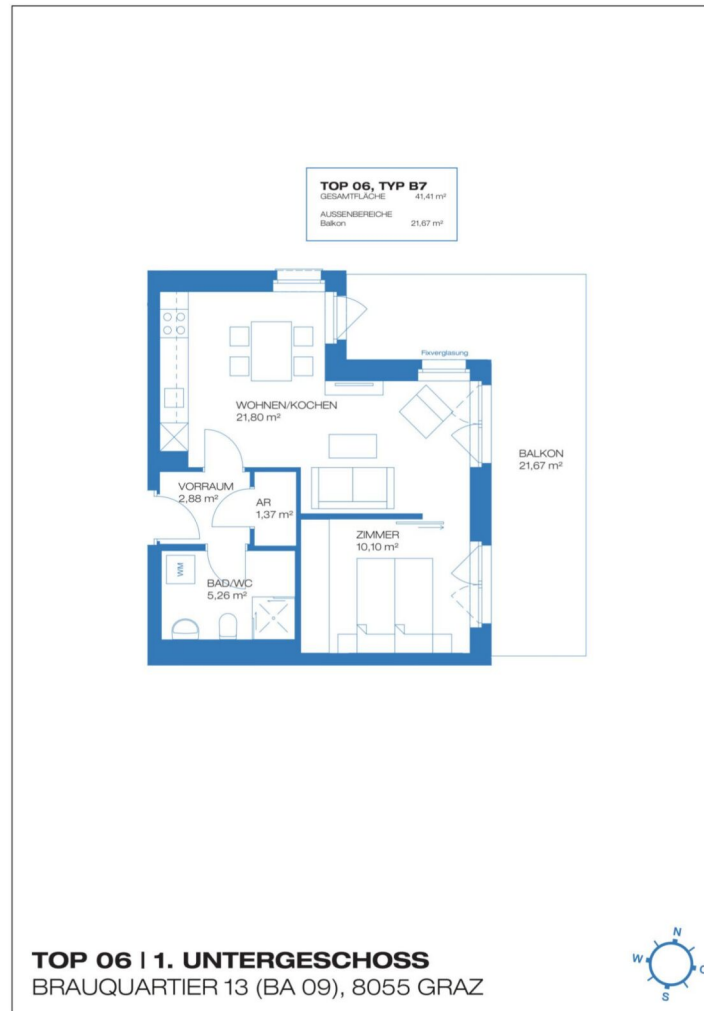

2 ZIMMER 41,41 m² WOHNFLÄCHE

KAUFPREIS EIGENNUTZER: € 218.080,00, ANLEGER: € 188.000,00

4 ZIMMER 74,98 m² WOHNFLÄCHE

KAUFPREIS EIGENNUTZER: € 367.720,00, ANLEGER: € 317.000,00

Brauquartier, 8055 Graz

TOP 34



Brauquartier, 8055 Graz

TOP 7



3 ZIMMER 54,55 m² WOHNFLÄCHE

KAUFPREIS EIGENNUTZER: € 263.320,00, ANLEGER: € 227.000,00

4 ZIMMER 74,98 m² WOHNFLÄCHE

KAUFPREIS EIGENNUTZER: € 367.720,00, ANLEGER: € 317.000,00



3 ZIMMER 54,33 m² WOHNFLÄCHE

KAUFPREIS EIGENNUTZER: € 262.160,00, ANLEGER: € 226.000,00

4 ZIMMER 74,98 m² WOHNFLÄCHE

KAUFPREIS EIGENNUTZER: € 367.720,00, ANLEGER: € 317.000,00



2 ZIMMER 50,92 m² WOHNFLÄCHE

KAUFPREIS EIGENNUTZER: € 234.320,00, ANLEGER: € 202.000,00

4 ZIMMER 74,98 m² WOHNFLÄCHE

KAUFPREIS EIGENNUTZER: € 367.720,00, ANLEGER: € 317.000,00

Brauquartier, 8055 Graz

TOP 34



Brauquartier, 8055 Graz

TOP 18



1 ZIMMER 29,16 m² WOHNFLÄCHE

KAUFPREIS EIGENNUTZER: € 176.520,00, ANLEGER: € 152.000,00

4 ZIMMER 74,98 m² WOHNFLÄCHE

KAUFPREIS EIGENNUTZER: € 367.720,00, ANLEGER: € 317.000,00



2 ZIMMER 35,39 m² WOHNFLÄCHE

KAUFPREIS EIGENNUTZER: € 209.960,00, ANLEGER: € 181.000,00

4 ZIMMER 74,98 m² WOHNFLÄCHE

KAUFPREIS EIGENNUTZER: € 367.720,00, ANLEGER: € 317.000,00



3 ZIMMER 54,55 m² WOHNFLÄCHE

KAUFPREIS EIGENNUTZER: € 285.360,00, ANLEGER: € 246.000,00

4 ZIMMER 74,98 m² WOHNFLÄCHE

KAUFPREIS EIGENNUTZER: € 367.720,00, ANLEGER: € 317.000,00

Brauquartier, 8055 Graz

TOP 34



Brauquartier, 8055 Graz

TOP 33



3 ZIMMER 54,33 m² WOHNFLÄCHE

KAUFPREIS EIGENNUTZER: € 284.200,00, ANLEGER: € 245.000,00

4 ZIMMER 74,98 m² WOHNFLÄCHE

KAUFPREIS EIGENNUTZER: € 367.720,00, ANLEGER: € 317.000,00

Brauquartier, 8055 Graz

TOP 34



Brauquartier, 8055 Graz

TOP 34



4 ZIMMER 74,98 m² WOHNFLÄCHE

KAUFPREIS EIGENNUTZER: € 367.720,00, ANLEGER: € 317.000,00

4 ZIMMER 74,98 m² WOHNFLÄCHE

KAUFPREIS EIGENNUTZER: € 367.720,00, ANLEGER: € 317.000,00

Brauquartier, 8055 Graz

TOP 34



Brauquartier, 8055 Graz

TOP 37



2 ZIMMER 34,75 m² WOHNFLÄCHE

KAUFPREIS EIGENNUTZER: € 215.760,00, ANLEGER: € 186.000,00

4 ZIMMER 74,98 m² WOHNFLÄCHE

KAUFPREIS EIGENNUTZER: € 367.720,00, ANLEGER: € 317.000,00



4 ZIMMER 76,95 m² WOHNFLÄCHE

KAUFPREIS EIGENNUTZER: € 388.600,00, ANLEGER: € 335.000,00

4 ZIMMER 74,98 m² WOHNFLÄCHE

KAUFPREIS EIGENNUTZER: € 367.720,00, ANLEGER: € 317.000,00

Brauquartier, 8055 Graz

TOP 34



Brauquartier, 8055 Graz

TOP 53



2 ZIMMER 38,17 m² WOHNFLÄCHE

KAUFPREIS EIGENNUTZER: € 243.600,00, ANLEGER: € 210.000,00

4 ZIMMER 74,98 m² WOHNFLÄCHE

KAUFPREIS EIGENNUTZER: € 367.720,00, ANLEGER: € 317.000,00

Brauquartier, 8055 Graz

TOP 34



Brauquartier, 8055 Graz

TOP 55

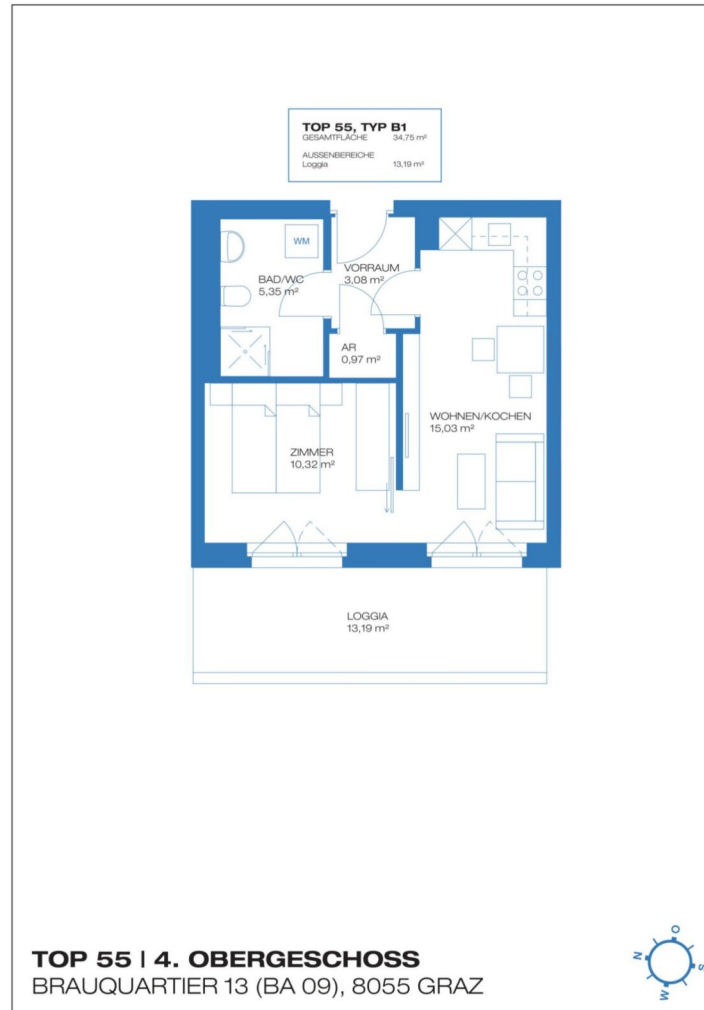

2 ZIMMER 34,75 m² WOHNFLÄCHE

KAUFPREIS EIGENNUTZER: € 226.200,00, ANLEGER: € 195.000,00

4 ZIMMER 74,98 m² WOHNFLÄCHE

KAUFPREIS EIGENNUTZER: € 367.720,00, ANLEGER: € 317.000,00



2 ZIMMER 35,39 m² WOHNFLÄCHE

KAUFPREIS EIGENNUTZER: € 228.520,00, ANLEGER: € 197.000,00

4 ZIMMER 74,98 m² WOHNFLÄCHE

KAUFPREIS EIGENNUTZER: € 367.720,00, ANLEGER: € 317.000,00

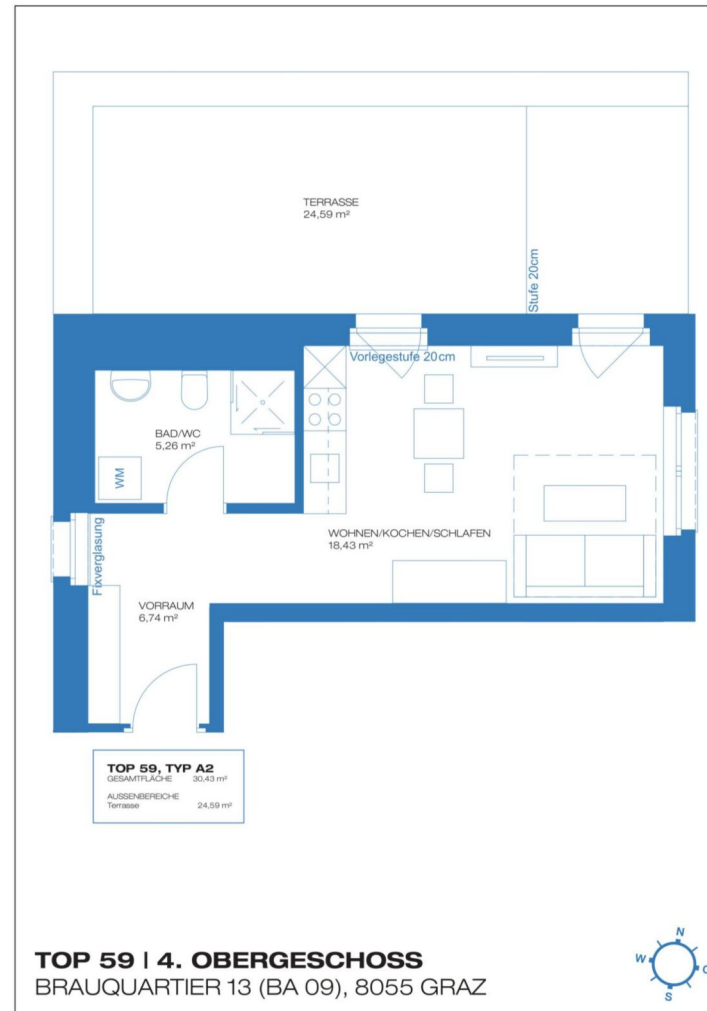

1 ZIMMER 30,43 m² WOHNFLÄCHE

KAUFPREIS EIGENNUTZER: € 189.080,00, ANLEGER: € 163.000,00

4 ZIMMER 74,98 m² WOHNFLÄCHE

KAUFPREIS EIGENNUTZER: € 367.720,00, ANLEGER: € 317.000,00



2 ZIMMER 34,38 m² WOHNFLÄCHE

KAUFPREIS EIGENNUTZER: € 229.680,00, ANLEGER: € 198.000,00

4 ZIMMER 74,98 m² WOHNFLÄCHE

KAUFPREIS EIGENNUTZER: € 367.720,00, ANLEGER: € 317.000,00

Brauquartier, 8055 Graz

TOP 34



Brauquartier, 8055 Graz

TOP 64

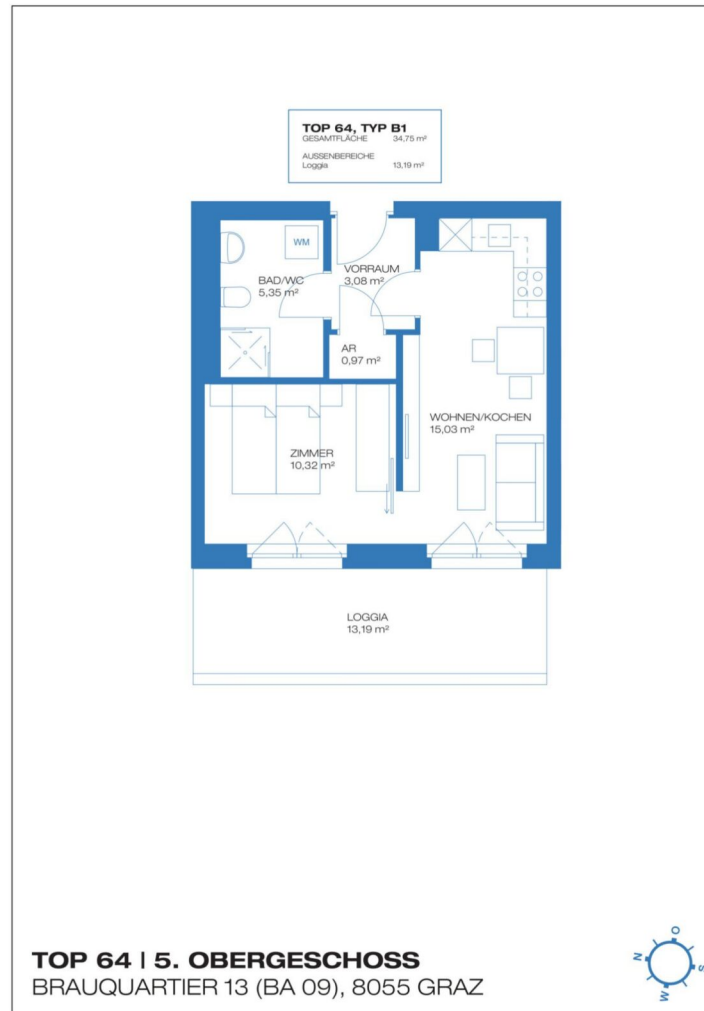

2 ZIMMER 34,75 m² WOHNFLÄCHE

KAUFPREIS EIGENNUTZER: € 232.000,00, ANLEGER: € 200.000,00

4 ZIMMER 74,98 m² WOHNFLÄCHE

KAUFPREIS EIGENNUTZER: € 367.720,00, ANLEGER: € 317.000,00



2 ZIMMER 35,39 m² WOHNFLÄCHE

KAUFPREIS EIGENNUTZER: € 235.480,00, ANLEGER: € 203.000,00

4 ZIMMER 74,98 m² WOHNFLÄCHE

KAUFPREIS EIGENNUTZER: € 367.720,00, ANLEGER: € 317.000,00



2 ZIMMER 38,17 m² WOHNFLÄCHE

KAUFPREIS EIGENNUTZER: € 256.360,00, ANLEGER: € 221.000,00

4 ZIMMER 74,98 m² WOHNFLÄCHE

KAUFPREIS EIGENNUTZER: € 367.720,00, ANLEGER: € 317.000,00



2 ZIMMER 34,38 m² WOHNFLÄCHE

KAUFPREIS EIGENNUTZER: € 238.960,00, ANLEGER: € 206.000,00

4 ZIMMER 74,98 m² WOHNFLÄCHE

KAUFPREIS EIGENNUTZER: € 367.720,00, ANLEGER: € 317.000,00

Brauquartier, 8055 Graz

TOP 34



Brauquartier, 8055 Graz

TOP 71

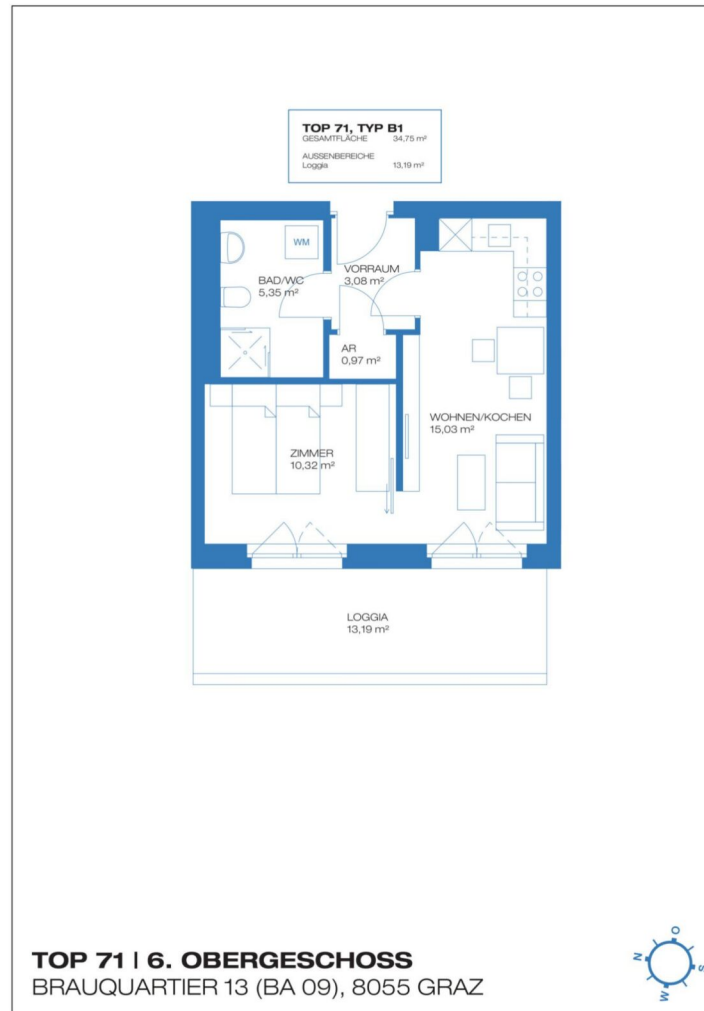

2 ZIMMER 34,75 m² WOHNFLÄCHE

KAUFPREIS EIGENNUTZER: € 242.440,00, ANLEGER: € 209.000,00

4 ZIMMER 74,98 m² WOHNFLÄCHE

KAUFPREIS EIGENNUTZER: € 367.720,00, ANLEGER: € 317.000,00



2 ZIMMER 35,39 m² WOHNFLÄCHE

KAUFPREIS EIGENNUTZER: € 242.440,00, ANLEGER: € 209.000,00

4 ZIMMER 74,98 m² WOHNFLÄCHE

KAUFPREIS EIGENNUTZER: € 367.720,00, ANLEGER: € 317.000,00



Unser Blick ist immer nach vorne gerichtet:

Die EHL-Immobiliengruppe lebt ihre Unternehmenswerte.
Täglich. Kompetent. Engagiert. Leidenschaftlich.
In allen Dienstleistungsbereichen.

Vermittlung	Wohnimmobilien	Anlageobjekte
Bewertung	Vorsorgewohnungen	Zinshäuser
Investment	Büroimmobilien	Betriebsliegenschaften
Asset Management	Einzelhandelsobjekte	Grundstücke
Market Research	Logistikimmobilien	Hotels

EHL Wohnen GmbH

Rathausstraße 1 | A-1010 Wien | T +43 1 512 76 90 | wohnung@ehl.at | wohnung.at



An alliance member of
 **BNP PARIBAS
REAL ESTATE**

Wir leben
Immobilien.



4 ZIMMER 74,98 m² WOHNFLÄCHE

KAUFPREIS EIGENNUTZER: € 367.720,00, ANLEGER: € 317.000,00

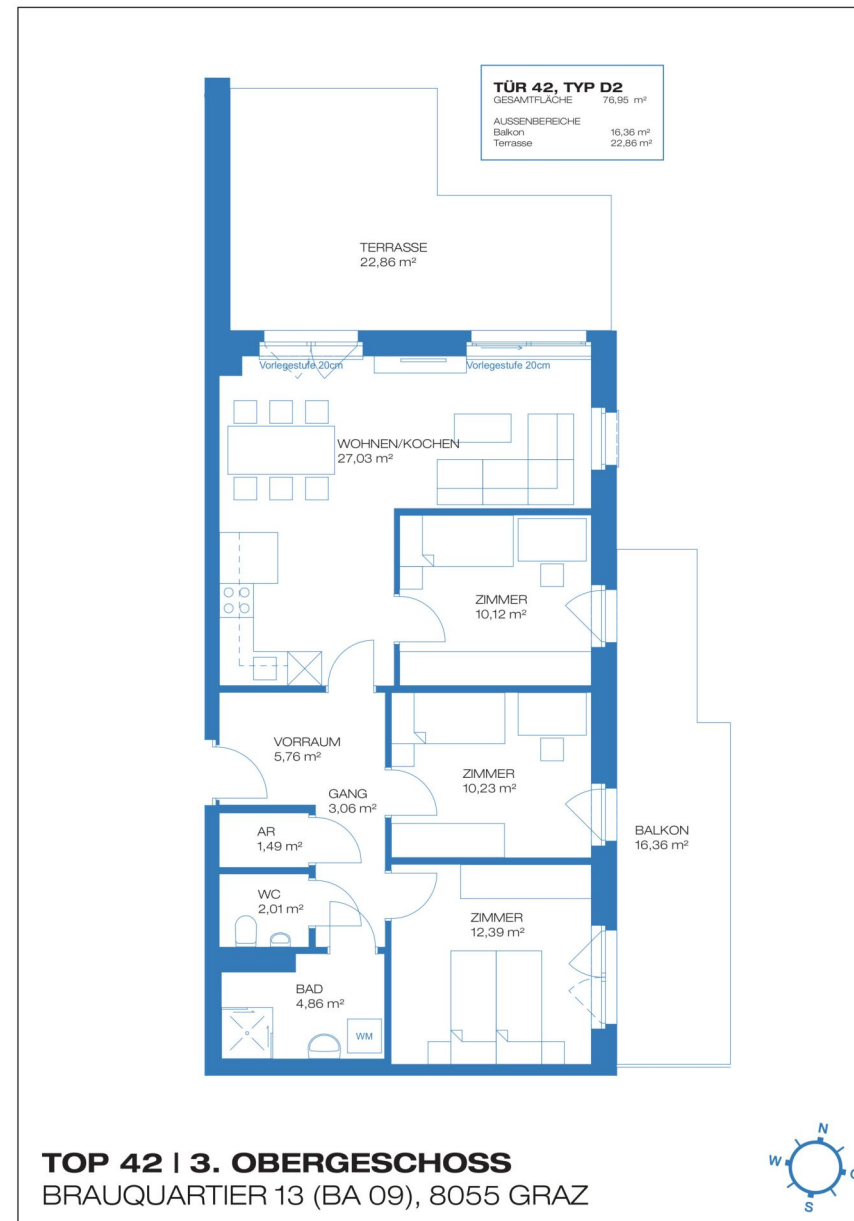



Ihre EHL Planmappe

Brauquartier, 8055 Graz

4 ZIMMER 76,95 m² WOHNFLÄCHE

KAUFPREIS EIGENNUTZER: € 388.600,00, ANLEGER: € 335.000,00





2 ZIMMER 42,17 m² WOHNFLÄCHE

KAUFPREIS EIGENNUTZER: € 212.280,00, ANLEGER: € 183.000,00

4 ZIMMER 76,95 m² WOHNFLÄCHE

KAUFPREIS EIGENNUTZER: € 388.600,00, ANLEGER: € 335.000,00

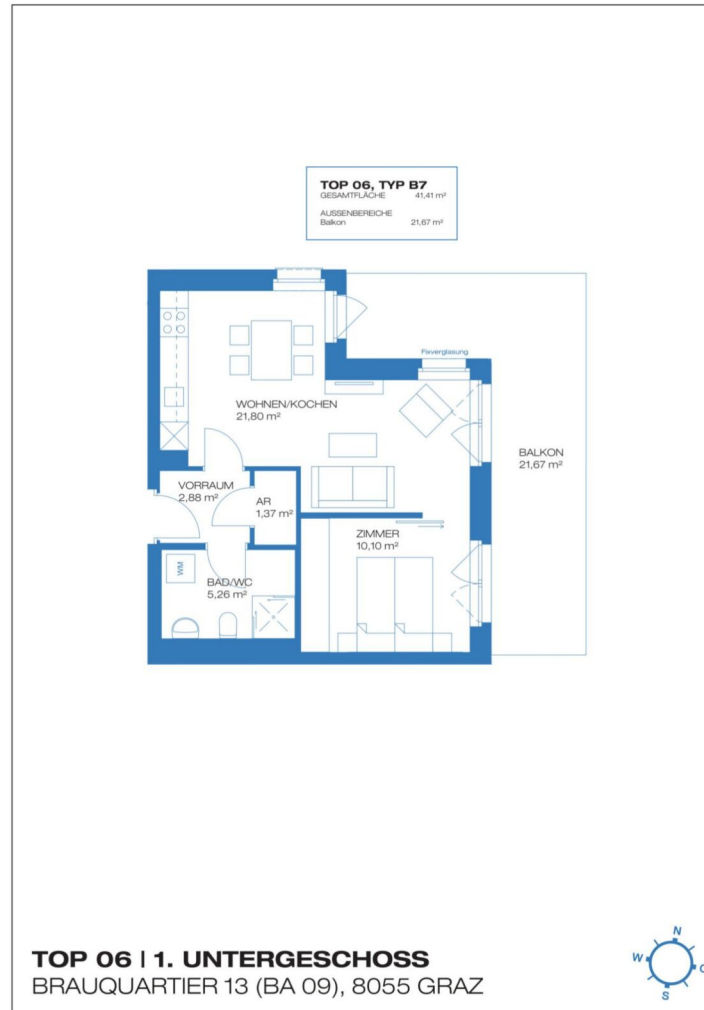

2 ZIMMER 41,41 m² WOHNFLÄCHE

KAUFPREIS EIGENNUTZER: € 218.080,00, ANLEGER: € 188.000,00

4 ZIMMER 76,95 m² WOHNFLÄCHE

KAUFPREIS EIGENNUTZER: € 388.600,00, ANLEGER: € 335.000,00

Brauquartier, 8055 Graz

TOP 42



Brauquartier, 8055 Graz

TOP 7



3 ZIMMER 54,55 m² WOHNFLÄCHE

KAUFPREIS EIGENNUTZER: € 263.320,00, ANLEGER: € 227.000,00

4 ZIMMER 76,95 m² WOHNFLÄCHE

KAUFPREIS EIGENNUTZER: € 388.600,00, ANLEGER: € 335.000,00

Brauquartier, 8055 Graz

TOP 42



Brauquartier, 8055 Graz

TOP 8



3 ZIMMER 54,33 m² WOHNFLÄCHE

KAUFPREIS EIGENNUTZER: € 262.160,00, ANLEGER: € 226.000,00

4 ZIMMER 76,95 m² WOHNFLÄCHE

KAUFPREIS EIGENNUTZER: € 388.600,00, ANLEGER: € 335.000,00



2 ZIMMER 50,92 m² WOHNFLÄCHE

KAUFPREIS EIGENNUTZER: € 234.320,00, ANLEGER: € 202.000,00

4 ZIMMER 76,95 m² WOHNFLÄCHE

KAUFPREIS EIGENNUTZER: € 388.600,00, ANLEGER: € 335.000,00

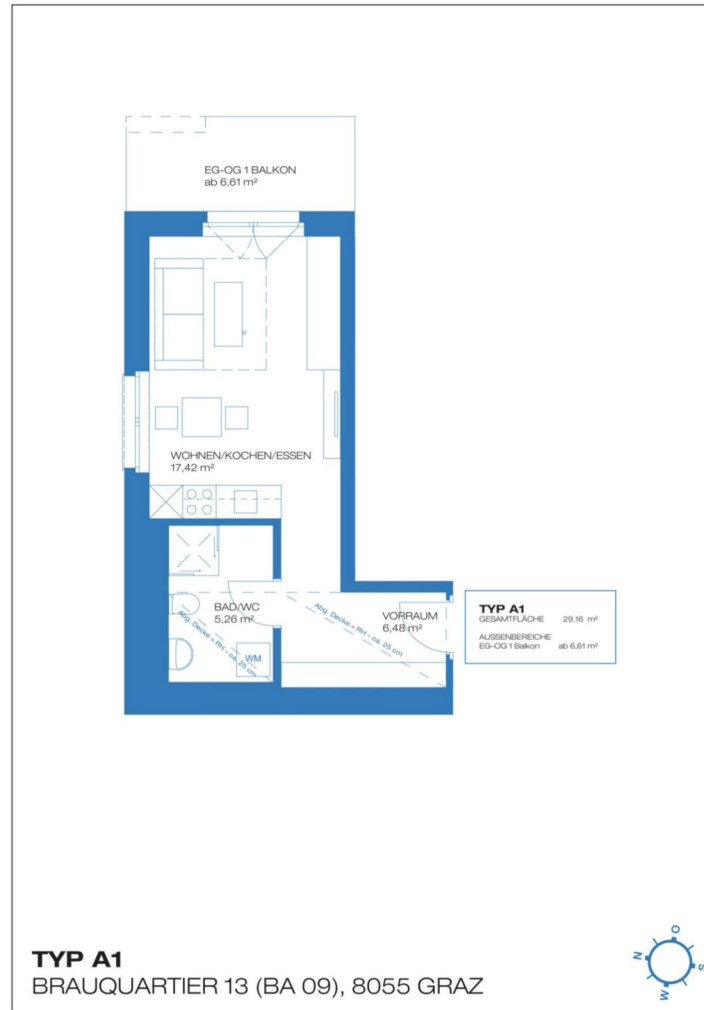

1 ZIMMER 29,16 m² WOHNFLÄCHE

KAUFPREIS EIGENNUTZER: € 176.520,00, ANLEGER: € 152.000,00

4 ZIMMER 76,95 m² WOHNFLÄCHE

KAUFPREIS EIGENNUTZER: € 388.600,00, ANLEGER: € 335.000,00



2 ZIMMER 35,39 m² WOHNFLÄCHE

KAUFPREIS EIGENNUTZER: € 209.960,00, ANLEGER: € 181.000,00

4 ZIMMER 76,95 m² WOHNFLÄCHE

KAUFPREIS EIGENNUTZER: € 388.600,00, ANLEGER: € 335.000,00



3 ZIMMER 54,55 m² WOHNFLÄCHE

KAUFPREIS EIGENNUTZER: € 285.360,00, ANLEGER: € 246.000,00

4 ZIMMER 76,95 m² WOHNFLÄCHE

KAUFPREIS EIGENNUTZER: € 388.600,00, ANLEGER: € 335.000,00

Brauquartier, 8055 Graz

TOP 42



Brauquartier, 8055 Graz

TOP 33



3 ZIMMER 54,33 m² WOHNFLÄCHE

KAUFPREIS EIGENNUTZER: € 284.200,00, ANLEGER: € 245.000,00

4 ZIMMER 76,95 m² WOHNFLÄCHE

KAUFPREIS EIGENNUTZER: € 388.600,00, ANLEGER: € 335.000,00

Brauquartier, 8055 Graz

TOP 42



Brauquartier, 8055 Graz

TOP 34



4 ZIMMER 74,98 m² WOHNFLÄCHE

KAUFPREIS EIGENNUTZER: € 367.720,00, ANLEGER: € 317.000,00

4 ZIMMER 76,95 m² WOHNFLÄCHE

KAUFPREIS EIGENNUTZER: € 388.600,00, ANLEGER: € 335.000,00

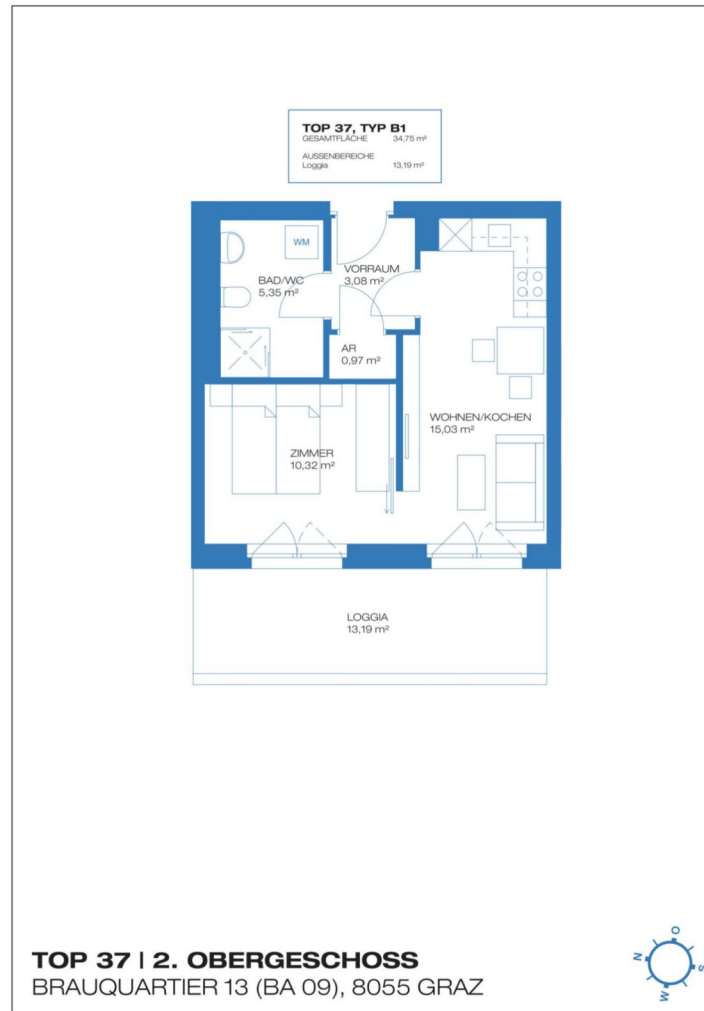

2 ZIMMER 34,75 m² WOHNFLÄCHE

KAUFPREIS EIGENNUTZER: € 215.760,00, ANLEGER: € 186.000,00

4 ZIMMER 76,95 m² WOHNFLÄCHE

KAUFPREIS EIGENNUTZER: € 388.600,00, ANLEGER: € 335.000,00



4 ZIMMER 76,95 m² WOHNFLÄCHE

KAUFPREIS EIGENNUTZER: € 388.600,00, ANLEGER: € 335.000,00

4 ZIMMER 76,95 m² WOHNFLÄCHE

KAUFPREIS EIGENNUTZER: € 388.600,00, ANLEGER: € 335.000,00

Brauquartier, 8055 Graz

TOP 42



Brauquartier, 8055 Graz

TOP 53



2 ZIMMER 38,17 m² WOHNFLÄCHE

KAUFPREIS EIGENNUTZER: € 243.600,00, ANLEGER: € 210.000,00

4 ZIMMER 76,95 m² WOHNFLÄCHE

KAUFPREIS EIGENNUTZER: € 388.600,00, ANLEGER: € 335.000,00

Brauquartier, 8055 Graz

TOP 42



Brauquartier, 8055 Graz

TOP 55

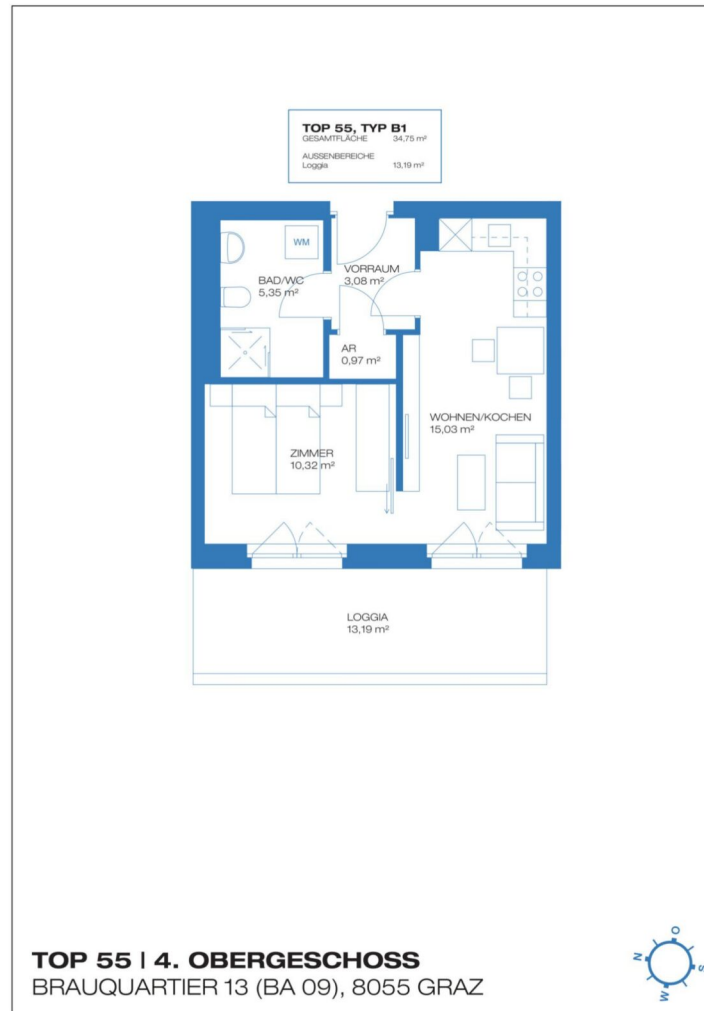

2 ZIMMER 34,75 m² WOHNFLÄCHE

KAUFPREIS EIGENNUTZER: € 226.200,00, ANLEGER: € 195.000,00

4 ZIMMER 76,95 m² WOHNFLÄCHE

KAUFPREIS EIGENNUTZER: € 388.600,00, ANLEGER: € 335.000,00

Brauquartier, 8055 Graz

TOP 42



Brauquartier, 8055 Graz

TOP 56



2 ZIMMER 35,39 m² WOHNFLÄCHE

KAUFPREIS EIGENNUTZER: € 228.520,00, ANLEGER: € 197.000,00

4 ZIMMER 76,95 m² WOHNFLÄCHE

KAUFPREIS EIGENNUTZER: € 388.600,00, ANLEGER: € 335.000,00

Brauquartier, 8055 Graz

TOP 42



Brauquartier, 8055 Graz

TOP 59

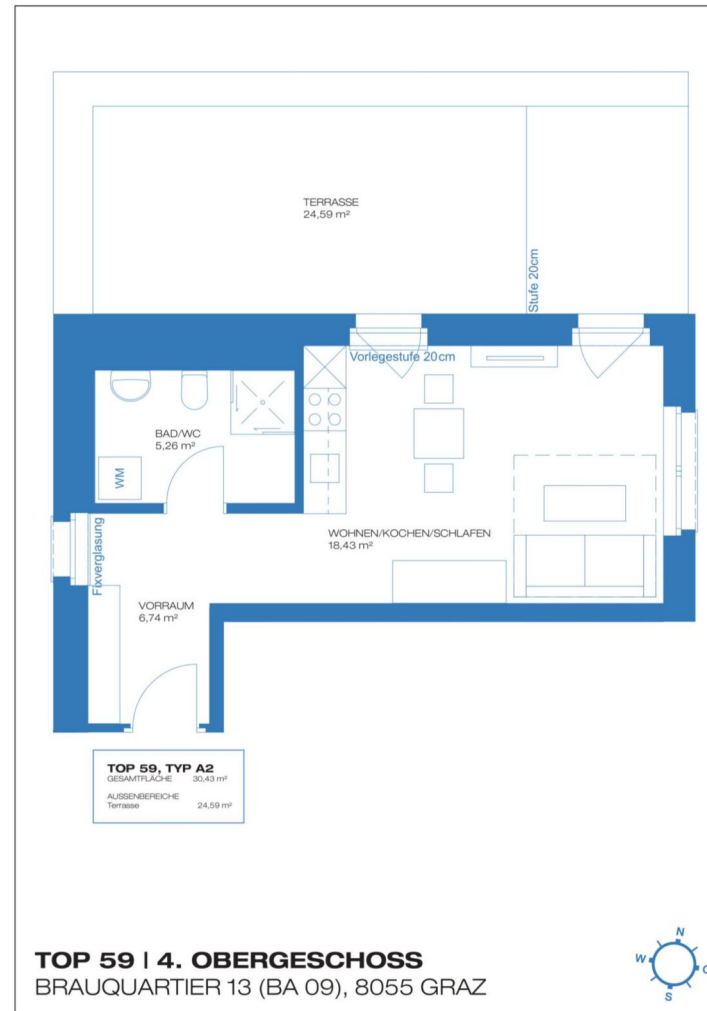

1 ZIMMER 30,43 m² WOHNFLÄCHE

KAUFPREIS EIGENNUTZER: € 189.080,00, ANLEGER: € 163.000,00

4 ZIMMER 76,95 m² WOHNFLÄCHE

KAUFPREIS EIGENNUTZER: € 388.600,00, ANLEGER: € 335.000,00



2 ZIMMER 34,38 m² WOHNFLÄCHE

KAUFPREIS EIGENNUTZER: € 229.680,00, ANLEGER: € 198.000,00

4 ZIMMER 76,95 m² WOHNFLÄCHE

KAUFPREIS EIGENNUTZER: € 388.600,00, ANLEGER: € 335.000,00

Brauquartier, 8055 Graz

TOP 42



Brauquartier, 8055 Graz

TOP 64

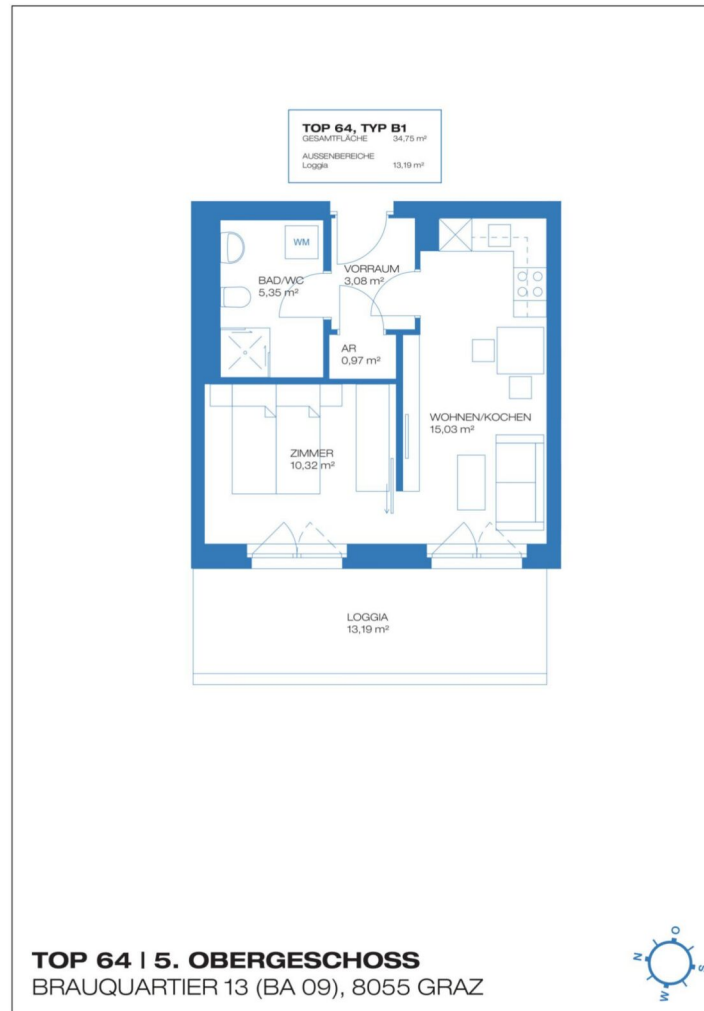

2 ZIMMER 34,75 m² WOHNFLÄCHE

KAUFPREIS EIGENNUTZER: € 232.000,00, ANLEGER: € 200.000,00

4 ZIMMER 76,95 m² WOHNFLÄCHE

KAUFPREIS EIGENNUTZER: € 388.600,00, ANLEGER: € 335.000,00

Brauquartier, 8055 Graz

TOP 42



Brauquartier, 8055 Graz

TOP 65



2 ZIMMER 35,39 m² WOHNFLÄCHE

KAUFPREIS EIGENNUTZER: € 235.480,00, ANLEGER: € 203.000,00

4 ZIMMER 76,95 m² WOHNFLÄCHE

KAUFPREIS EIGENNUTZER: € 388.600,00, ANLEGER: € 335.000,00



2 ZIMMER 38,17 m² WOHNFLÄCHE

KAUFPREIS EIGENNUTZER: € 256.360,00, ANLEGER: € 221.000,00

4 ZIMMER 76,95 m² WOHNFLÄCHE

KAUFPREIS EIGENNUTZER: € 388.600,00, ANLEGER: € 335.000,00



2 ZIMMER 34,38 m² WOHNFLÄCHE

KAUFPREIS EIGENNUTZER: € 238.960,00, ANLEGER: € 206.000,00

4 ZIMMER 76,95 m² WOHNFLÄCHE

KAUFPREIS EIGENNUTZER: € 388.600,00, ANLEGER: € 335.000,00

Brauquartier, 8055 Graz

TOP 42



Brauquartier, 8055 Graz

TOP 71

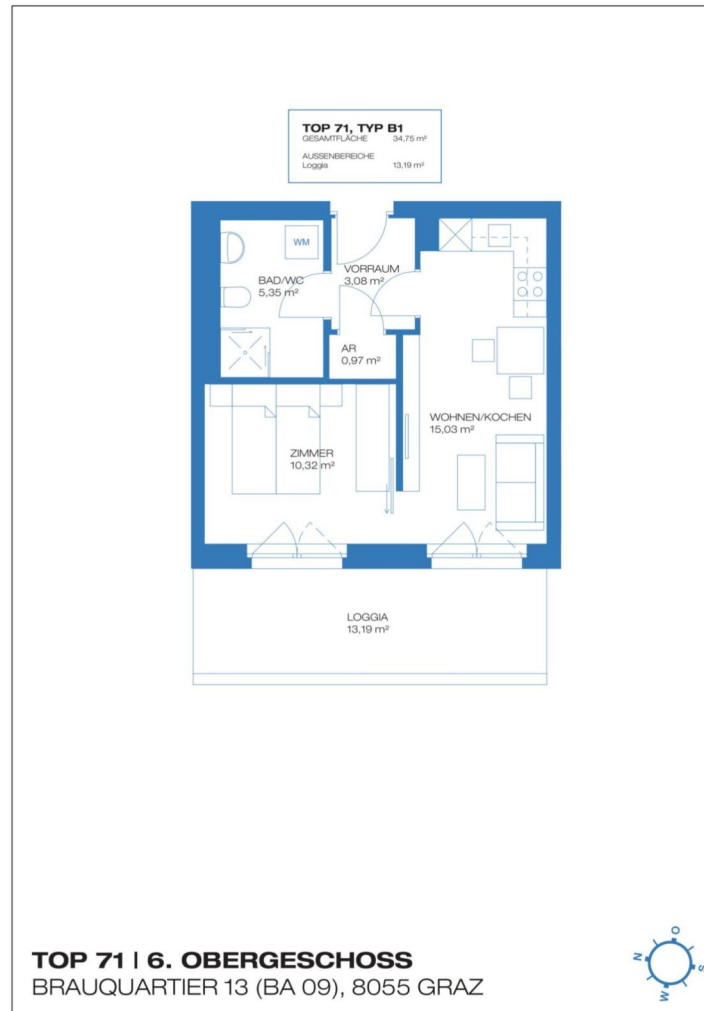

2 ZIMMER 34,75 m² WOHNFLÄCHE

KAUFPREIS EIGENNUTZER: € 242.440,00, ANLEGER: € 209.000,00

4 ZIMMER 76,95 m² WOHNFLÄCHE

KAUFPREIS EIGENNUTZER: € 388.600,00, ANLEGER: € 335.000,00

Brauquartier, 8055 Graz

TOP 42



Brauquartier, 8055 Graz

TOP 72



2 ZIMMER 35,39 m² WOHNFLÄCHE

KAUFPREIS EIGENNUTZER: € 242.440,00, ANLEGER: € 209.000,00

4 ZIMMER 76,95 m² WOHNFLÄCHE

KAUFPREIS EIGENNUTZER: € 388.600,00, ANLEGER: € 335.000,00



Unser Blick ist immer nach vorne gerichtet:

Die EHL-Immobiliengruppe lebt ihre Unternehmenswerte.
Täglich. Kompetent. Engagiert. Leidenschaftlich.
In allen Dienstleistungsbereichen.

Vermittlung	Wohnimmobilien	Anlageobjekte
Bewertung	Vorsorgewohnungen	Zinshäuser
Investment	Büroimmobilien	Betriebsliegenschaften
Asset Management	Einzelhandelsobjekte	Grundstücke
Market Research	Logistikimmobilien	Hotels

EHL Wohnen GmbH

Rathausstraße 1 | A-1010 Wien | T +43 1 512 76 90 | wohnung@ehl.at | wohnung.at



An alliance member of
 **BNP PARIBAS
REAL ESTATE**

Wir leben
Immobilien.



4 ZIMMER 76,95 m² WOHNFLÄCHE

KAUFPREIS EIGENNUTZER: € 388.600,00, ANLEGER: € 335.000,00

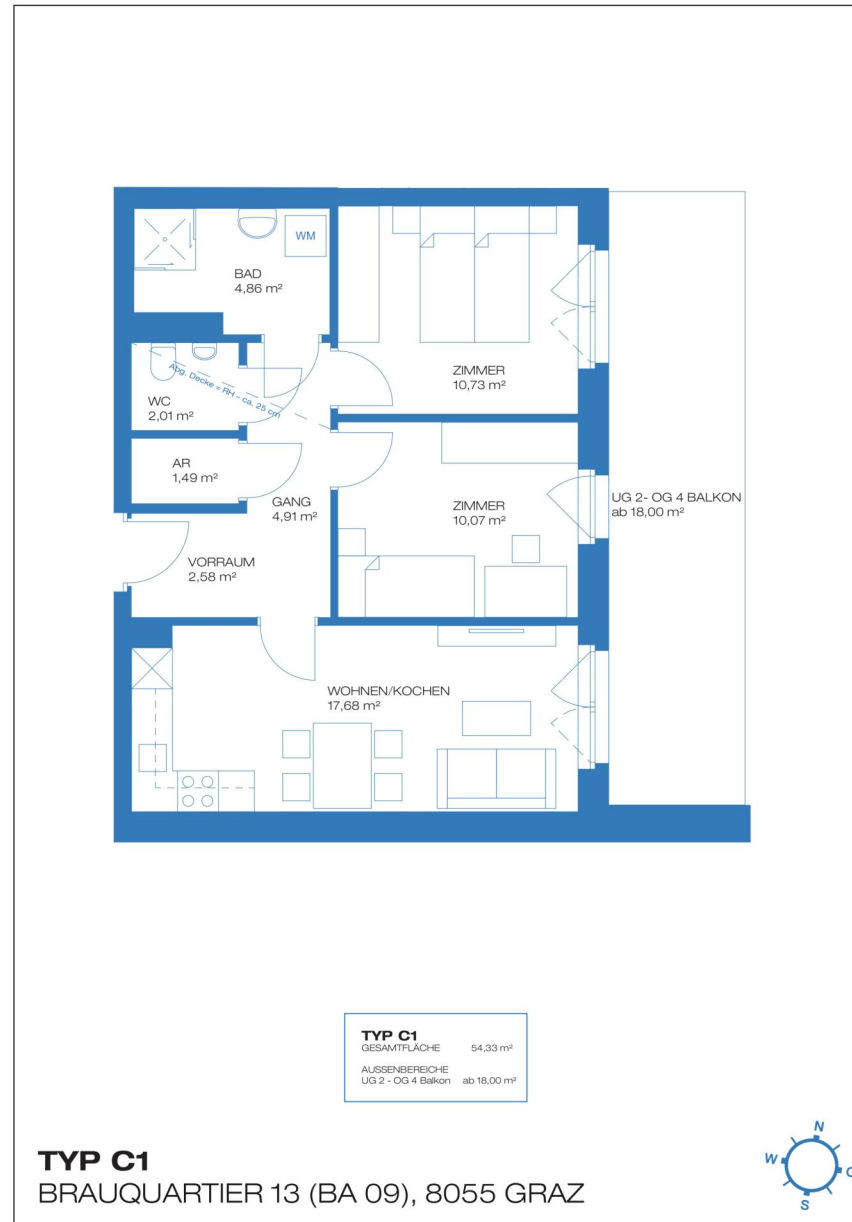

3 ZIMMER 54,33 m² WOHNFLÄCHE

KAUFPREIS EIGENNUTZER: € 320.360,00, ANLEGER: € 276.000,00



Ihre EHL Planmappe

Brauquartier, 8055 Graz



3 ZIMMER 54,33 m² WOHNFLÄCHE

KAUFPREIS EIGENNUTZER: € 320.360,00, ANLEGER: € 276.000,00

Brauquartier, 8055 Graz

TOP 43



Brauquartier, 8055 Graz

TOP 4



2 ZIMMER 42,17 m² WOHNFLÄCHE

KAUFPREIS EIGENNUTZER: € 212.280,00, ANLEGER: € 183.000,00

3 ZIMMER 54,33 m² WOHNFLÄCHE

KAUFPREIS EIGENNUTZER: € 320.360,00, ANLEGER: € 276.000,00

Brauquartier, 8055 Graz

TOP 43



Brauquartier, 8055 Graz

TOP 6

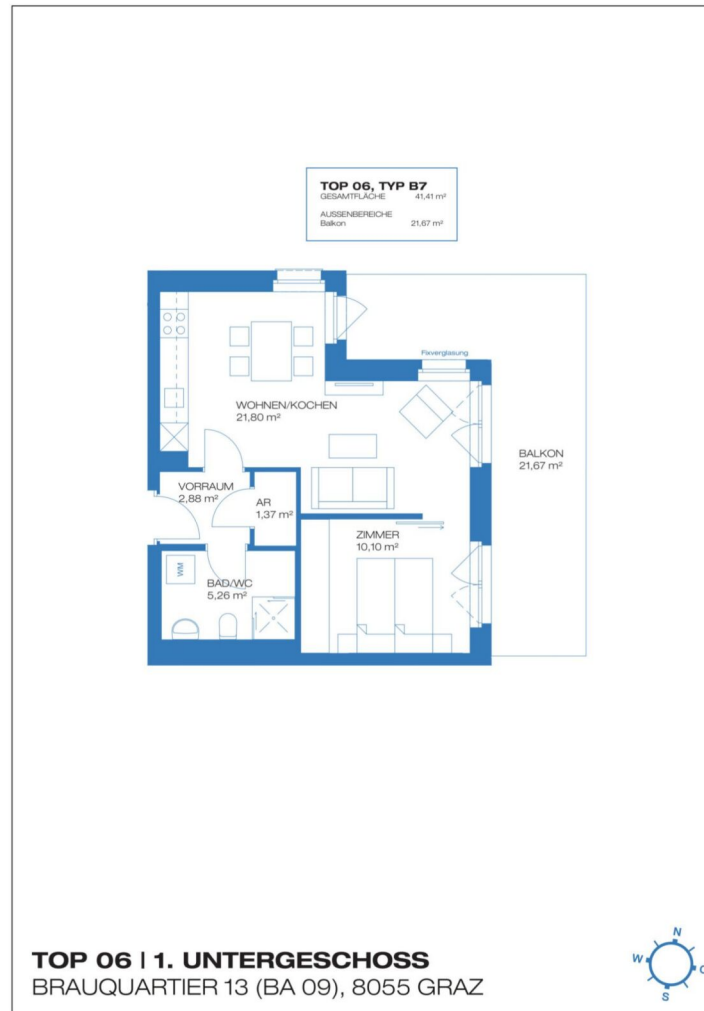

2 ZIMMER 41,41 m² WOHNFLÄCHE

KAUFPREIS EIGENNUTZER: € 218.080,00, ANLEGER: € 188.000,00

3 ZIMMER 54,33 m² WOHNFLÄCHE

KAUFPREIS EIGENNUTZER: € 320.360,00, ANLEGER: € 276.000,00

Brauquartier, 8055 Graz

TOP 43



Brauquartier, 8055 Graz

TOP 7



3 ZIMMER 54,55 m² WOHNFLÄCHE

KAUFPREIS EIGENNUTZER: € 263.320,00, ANLEGER: € 227.000,00

3 ZIMMER 54,33 m² WOHNFLÄCHE

KAUFPREIS EIGENNUTZER: € 320.360,00, ANLEGER: € 276.000,00

Brauquartier, 8055 Graz

TOP 43



Brauquartier, 8055 Graz

TOP 8



3 ZIMMER 54,33 m² WOHNFLÄCHE

KAUFPREIS EIGENNUTZER: € 262.160,00, ANLEGER: € 226.000,00

3 ZIMMER 54,33 m² WOHNFLÄCHE

KAUFPREIS EIGENNUTZER: € 320.360,00, ANLEGER: € 276.000,00



2 ZIMMER 50,92 m² WOHNFLÄCHE

KAUFPREIS EIGENNUTZER: € 234.320,00, ANLEGER: € 202.000,00

3 ZIMMER 54,33 m² WOHNFLÄCHE

KAUFPREIS EIGENNUTZER: € 320.360,00, ANLEGER: € 276.000,00

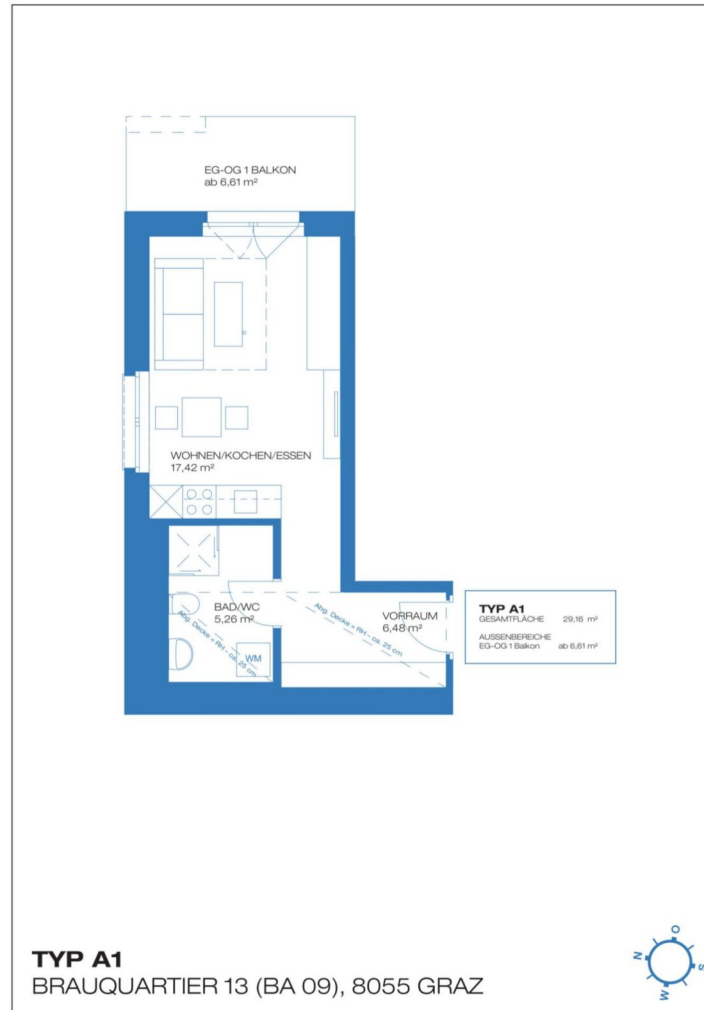

1 ZIMMER 29,16 m² WOHNFLÄCHE

KAUFPREIS EIGENNUTZER: € 176.520,00, ANLEGER: € 152.000,00

3 ZIMMER 54,33 m² WOHNFLÄCHE

KAUFPREIS EIGENNUTZER: € 320.360,00, ANLEGER: € 276.000,00

Brauquartier, 8055 Graz

TOP 43



Brauquartier, 8055 Graz

TOP 26



2 ZIMMER 35,39 m² WOHNFLÄCHE

KAUFPREIS EIGENNUTZER: € 209.960,00, ANLEGER: € 181.000,00

3 ZIMMER 54,33 m² WOHNFLÄCHE

KAUFPREIS EIGENNUTZER: € 320.360,00, ANLEGER: € 276.000,00



3 ZIMMER 54,55 m² WOHNFLÄCHE

KAUFPREIS EIGENNUTZER: € 285.360,00, ANLEGER: € 246.000,00

3 ZIMMER 54,33 m² WOHNFLÄCHE

KAUFPREIS EIGENNUTZER: € 320.360,00, ANLEGER: € 276.000,00

Brauquartier, 8055 Graz

TOP 43



Brauquartier, 8055 Graz

TOP 33



3 ZIMMER 54,33 m² WOHNFLÄCHE

KAUFPREIS EIGENNUTZER: € 284.200,00, ANLEGER: € 245.000,00

3 ZIMMER 54,33 m² WOHNFLÄCHE

KAUFPREIS EIGENNUTZER: € 320.360,00, ANLEGER: € 276.000,00

Brauquartier, 8055 Graz

TOP 43



Brauquartier, 8055 Graz

TOP 34



4 ZIMMER 74,98 m² WOHNFLÄCHE

KAUFPREIS EIGENNUTZER: € 367.720,00, ANLEGER: € 317.000,00

3 ZIMMER 54,33 m² WOHNFLÄCHE

KAUFPREIS EIGENNUTZER: € 320.360,00, ANLEGER: € 276.000,00

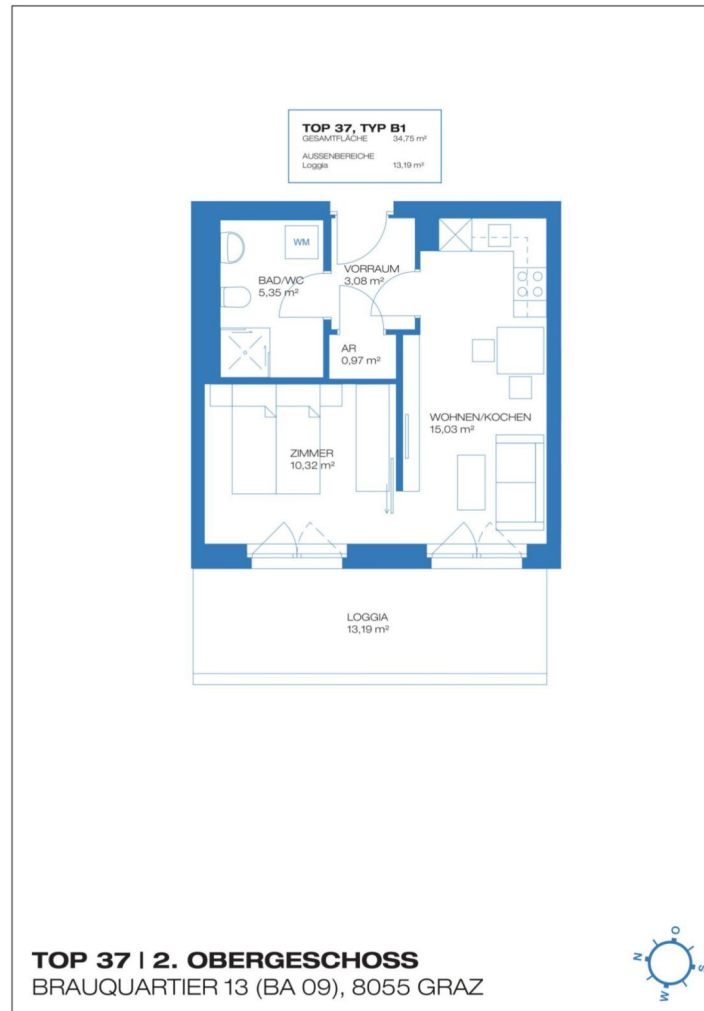

2 ZIMMER 34,75 m² WOHNFLÄCHE

KAUFPREIS EIGENNUTZER: € 215.760,00, ANLEGER: € 186.000,00

3 ZIMMER 54,33 m² WOHNFLÄCHE

KAUFPREIS EIGENNUTZER: € 320.360,00, ANLEGER: € 276.000,00

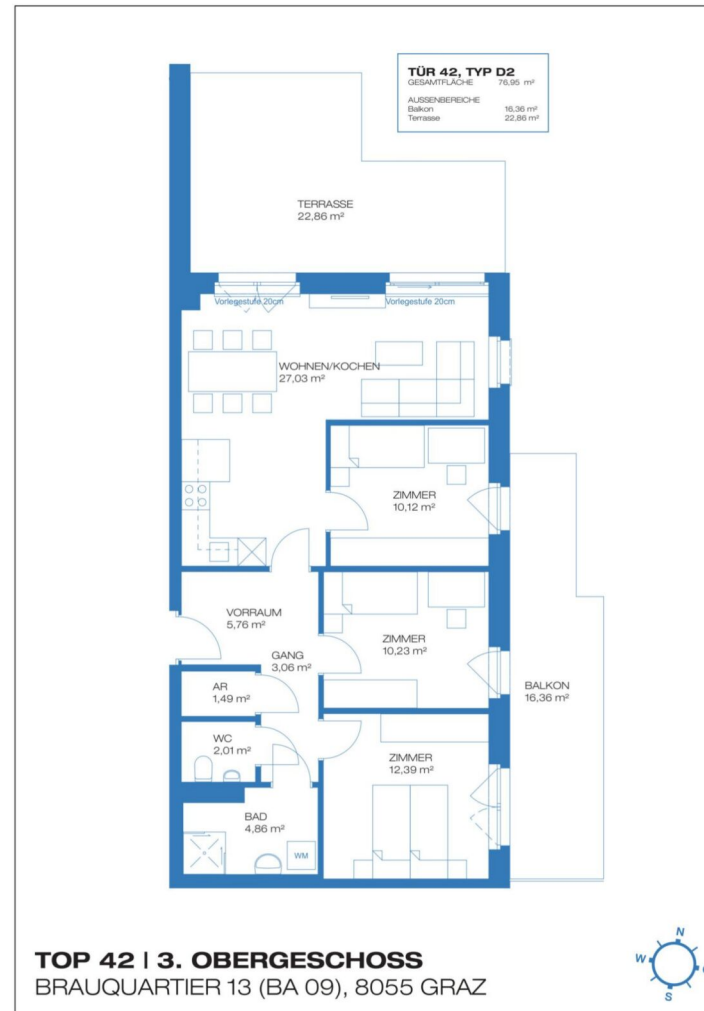

4 ZIMMER 76,95 m² WOHNFLÄCHE

KAUFPREIS EIGENNUTZER: € 388.600,00, ANLEGER: € 335.000,00

3 ZIMMER 54,33 m² WOHNFLÄCHE

KAUFPREIS EIGENNUTZER: € 320.360,00, ANLEGER: € 276.000,00

Brauquartier, 8055 Graz

TOP 43



Brauquartier, 8055 Graz

TOP 53



2 ZIMMER 38,17 m² WOHNFLÄCHE

KAUFPREIS EIGENNUTZER: € 243.600,00, ANLEGER: € 210.000,00

3 ZIMMER 54,33 m² WOHNFLÄCHE

KAUFPREIS EIGENNUTZER: € 320.360,00, ANLEGER: € 276.000,00

Brauquartier, 8055 Graz

TOP 43



Brauquartier, 8055 Graz

TOP 55

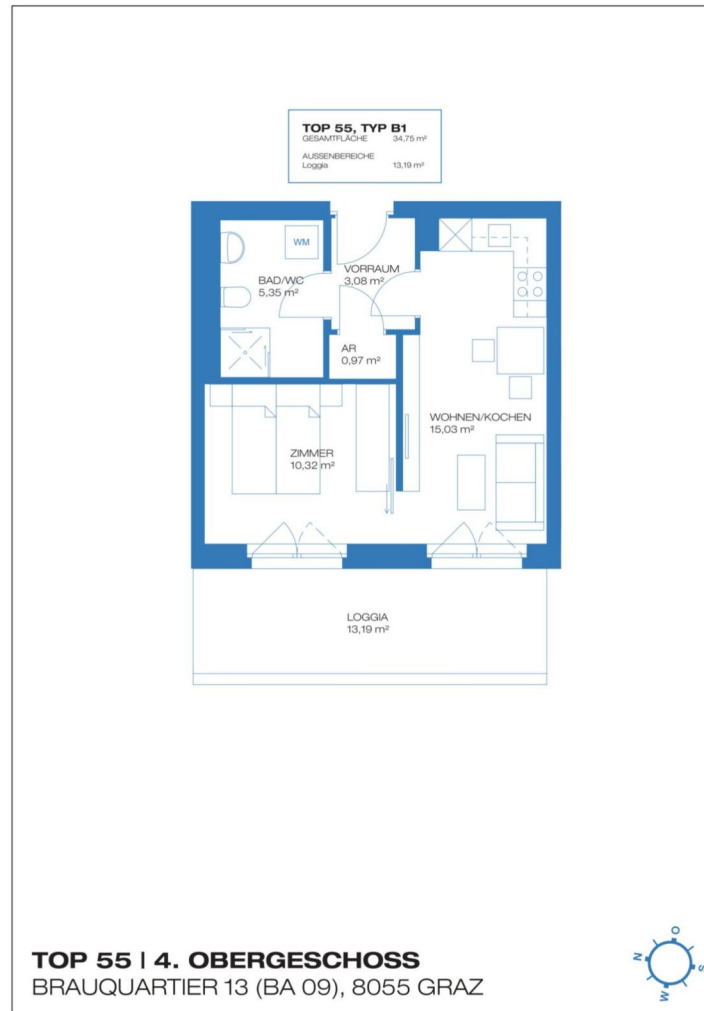

2 ZIMMER 34,75 m² WOHNFLÄCHE

KAUFPREIS EIGENNUTZER: € 226.200,00, ANLEGER: € 195.000,00

3 ZIMMER 54,33 m² WOHNFLÄCHE

KAUFPREIS EIGENNUTZER: € 320.360,00, ANLEGER: € 276.000,00

Brauquartier, 8055 Graz

TOP 43



Brauquartier, 8055 Graz

TOP 56



2 ZIMMER 35,39 m² WOHNFLÄCHE

KAUFPREIS EIGENNUTZER: € 228.520,00, ANLEGER: € 197.000,00

3 ZIMMER 54,33 m² WOHNFLÄCHE

KAUFPREIS EIGENNUTZER: € 320.360,00, ANLEGER: € 276.000,00

Brauquartier, 8055 Graz

TOP 43



Brauquartier, 8055 Graz

TOP 59

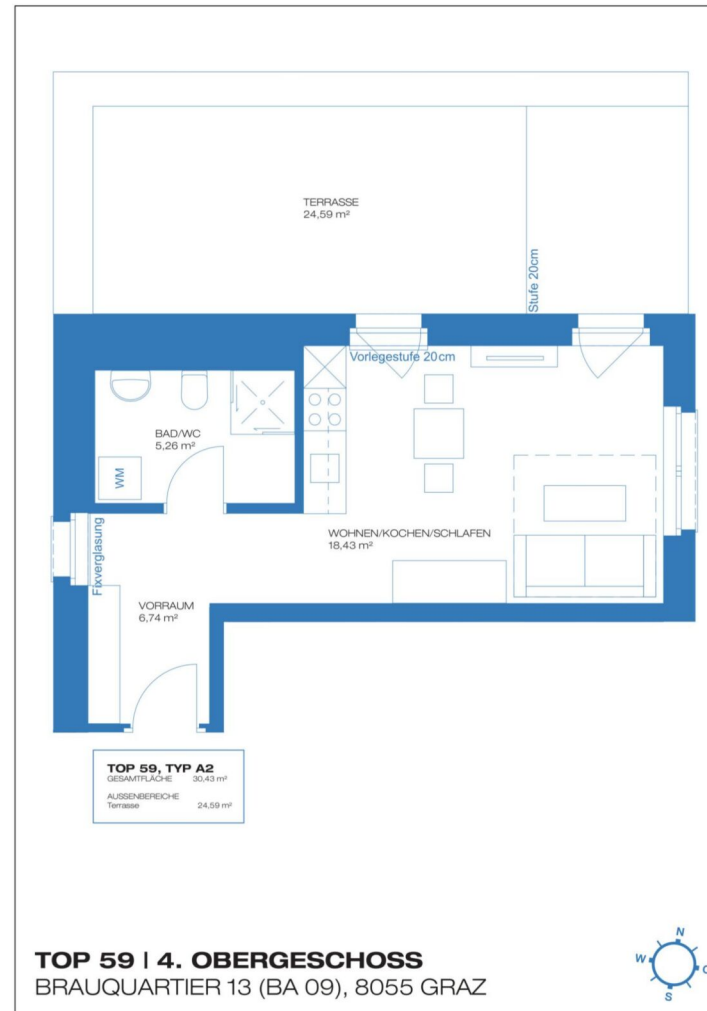

1 ZIMMER 30,43 m² WOHNFLÄCHE

KAUFPREIS EIGENNUTZER: € 189.080,00, ANLEGER: € 163.000,00

3 ZIMMER 54,33 m² WOHNFLÄCHE

KAUFPREIS EIGENNUTZER: € 320.360,00, ANLEGER: € 276.000,00



2 ZIMMER 34,38 m² WOHNFLÄCHE

KAUFPREIS EIGENNUTZER: € 229.680,00, ANLEGER: € 198.000,00

3 ZIMMER 54,33 m² WOHNFLÄCHE

KAUFPREIS EIGENNUTZER: € 320.360,00, ANLEGER: € 276.000,00

Brauquartier, 8055 Graz

TOP 43



Brauquartier, 8055 Graz

TOP 64

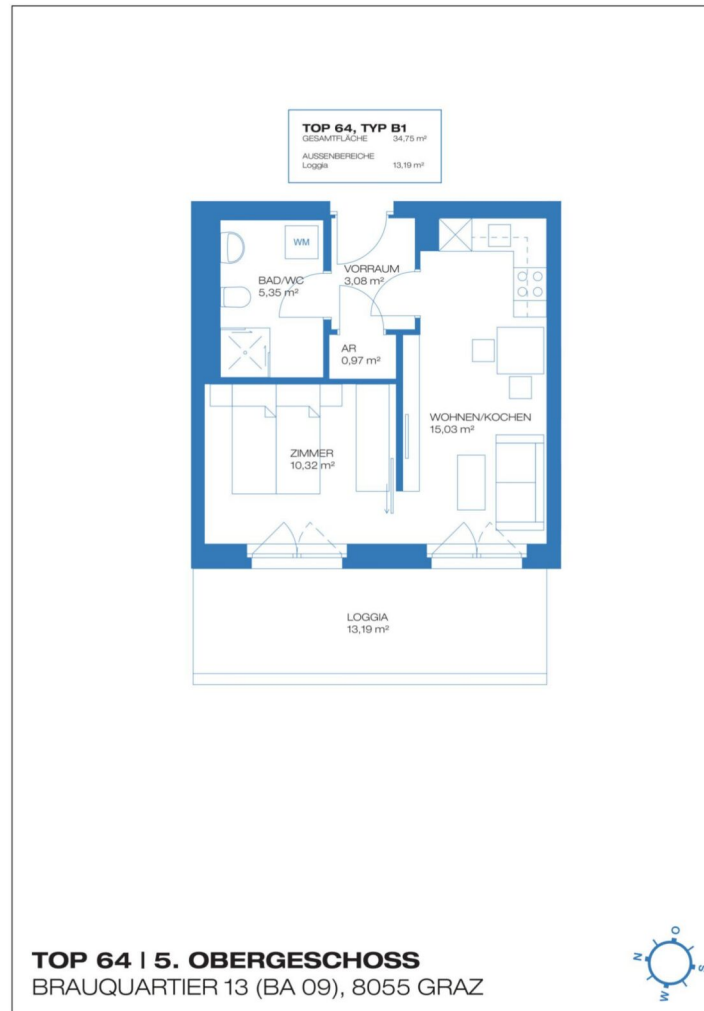

2 ZIMMER 34,75 m² WOHNFLÄCHE

KAUFPREIS EIGENNUTZER: € 232.000,00, ANLEGER: € 200.000,00

3 ZIMMER 54,33 m² WOHNFLÄCHE

KAUFPREIS EIGENNUTZER: € 320.360,00, ANLEGER: € 276.000,00

Brauquartier, 8055 Graz

TOP 43



Brauquartier, 8055 Graz

TOP 65



2 ZIMMER 35,39 m² WOHNFLÄCHE

KAUFPREIS EIGENNUTZER: € 235.480,00, ANLEGER: € 203.000,00

3 ZIMMER 54,33 m² WOHNFLÄCHE

KAUFPREIS EIGENNUTZER: € 320.360,00, ANLEGER: € 276.000,00



2 ZIMMER 38,17 m² WOHNFLÄCHE

KAUFPREIS EIGENNUTZER: € 256.360,00, ANLEGER: € 221.000,00

3 ZIMMER 54,33 m² WOHNFLÄCHE

KAUFPREIS EIGENNUTZER: € 320.360,00, ANLEGER: € 276.000,00



2 ZIMMER 34,38 m² WOHNFLÄCHE

KAUFPREIS EIGENNUTZER: € 238.960,00, ANLEGER: € 206.000,00

3 ZIMMER 54,33 m² WOHNFLÄCHE

KAUFPREIS EIGENNUTZER: € 320.360,00, ANLEGER: € 276.000,00

Brauquartier, 8055 Graz

TOP 43



Brauquartier, 8055 Graz

TOP 71



2 ZIMMER 34,75 m² WOHNFLÄCHE

KAUFPREIS EIGENNUTZER: € 242.440,00, ANLEGER: € 209.000,00

3 ZIMMER 54,33 m² WOHNFLÄCHE

KAUFPREIS EIGENNUTZER: € 320.360,00, ANLEGER: € 276.000,00

Brauquartier, 8055 Graz

TOP 43



Brauquartier, 8055 Graz

TOP 72



2 ZIMMER 35,39 m² WOHNFLÄCHE

KAUFPREIS EIGENNUTZER: € 242.440,00, ANLEGER: € 209.000,00

3 ZIMMER 54,33 m² WOHNFLÄCHE

KAUFPREIS EIGENNUTZER: € 320.360,00, ANLEGER: € 276.000,00



Unser Blick ist immer nach vorne gerichtet:

Die EHL-Immobiliengruppe lebt ihre Unternehmenswerte.
Täglich. Kompetent. Engagiert. Leidenschaftlich.
In allen Dienstleistungsbereichen.

Vermittlung	Wohnimmobilien	Anlageobjekte
Bewertung	Vorsorgewohnungen	Zinshäuser
Investment	Büroimmobilien	Betriebsliegenschaften
Asset Management	Einzelhandelsobjekte	Grundstücke
Market Research	Logistikimmobilien	Hotels

EHL Wohnen GmbH

Rathausstraße 1 | A-1010 Wien | T+43 1 512 76 90 | wohnung@ehl.at | wohnung.at



Wir leben
Immobilien.



3 ZIMMER 54,33 m² WOHNFLÄCHE

KAUFPREIS EIGENNUTZER: € 320.360,00, ANLEGER: € 276.000,00

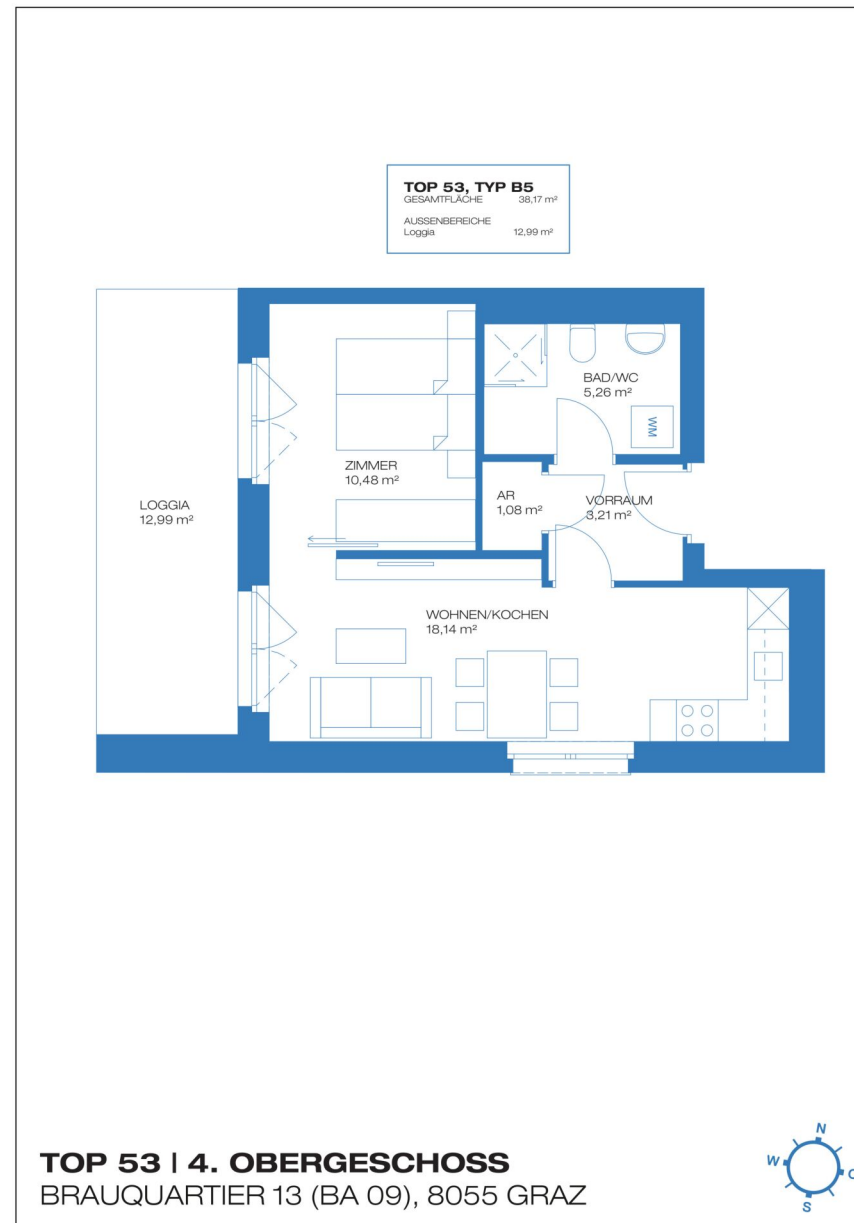



Ihre EHL Planmappe

Brauquartier, 8055 Graz

2 ZIMMER 38,17 m² WOHNFLÄCHE

KAUFPREIS EIGENNUTZER: € 243.600,00, ANLEGER: € 210.000,00





2 ZIMMER 42,17 m² WOHNFLÄCHE

KAUFPREIS EIGENNUTZER: € 212.280,00, ANLEGER: € 183.000,00

2 ZIMMER 38,17 m² WOHNFLÄCHE

KAUFPREIS EIGENNUTZER: € 243.600,00, ANLEGER: € 210.000,00

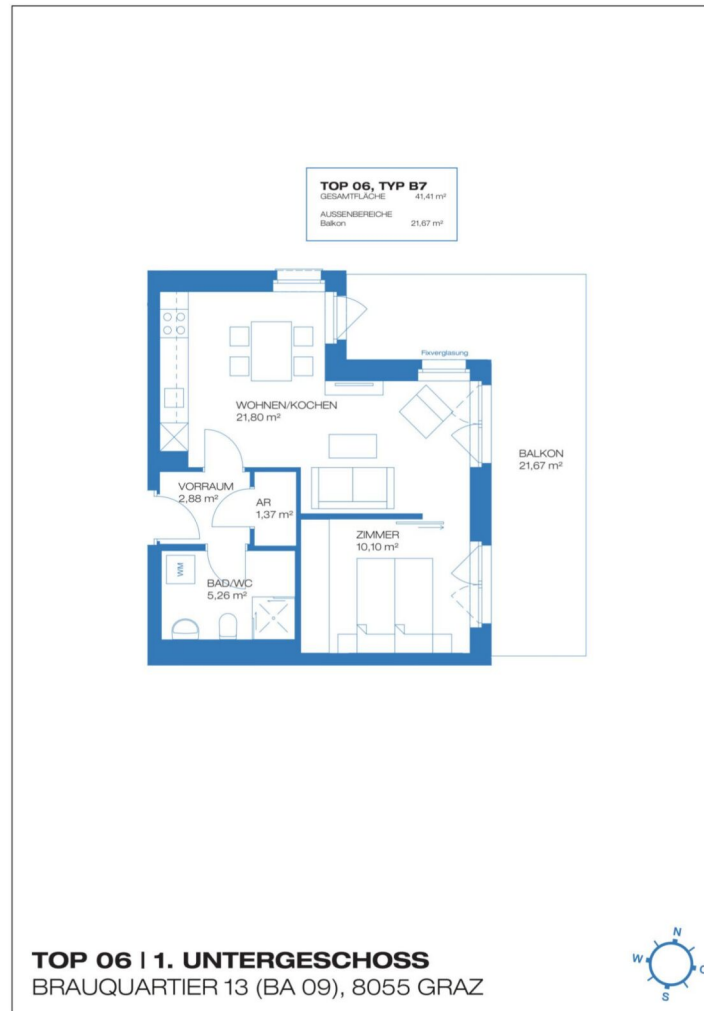

2 ZIMMER 41,41 m² WOHNFLÄCHE

KAUFPREIS EIGENNUTZER: € 218.080,00, ANLEGER: € 188.000,00

2 ZIMMER 38,17 m² WOHNFLÄCHE

KAUFPREIS EIGENNUTZER: € 243.600,00, ANLEGER: € 210.000,00

Brauquartier, 8055 Graz

TOP 53



Brauquartier, 8055 Graz

TOP 7



3 ZIMMER 54,55 m² WOHNFLÄCHE

KAUFPREIS EIGENNUTZER: € 263.320,00, ANLEGER: € 227.000,00

2 ZIMMER 38,17 m² WOHNFLÄCHE

KAUFPREIS EIGENNUTZER: € 243.600,00, ANLEGER: € 210.000,00

Brauquartier, 8055 Graz

TOP 53



Brauquartier, 8055 Graz

TOP 8

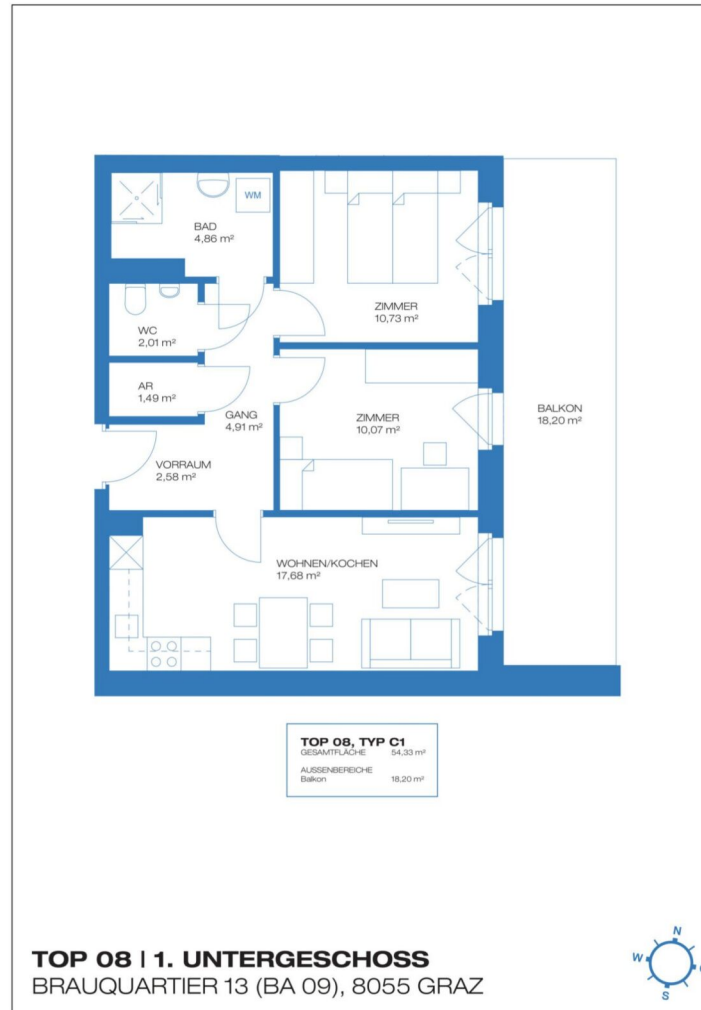

3 ZIMMER 54,33 m² WOHNFLÄCHE

KAUFPREIS EIGENNUTZER: € 262.160,00, ANLEGER: € 226.000,00

2 ZIMMER 38,17 m² WOHNFLÄCHE

KAUFPREIS EIGENNUTZER: € 243.600,00, ANLEGER: € 210.000,00



2 ZIMMER 50,92 m² WOHNFLÄCHE

KAUFPREIS EIGENNUTZER: € 234.320,00, ANLEGER: € 202.000,00

2 ZIMMER 38,17 m² WOHNFLÄCHE

KAUFPREIS EIGENNUTZER: € 243.600,00, ANLEGER: € 210.000,00

Brauquartier, 8055 Graz

TOP 53



Brauquartier, 8055 Graz

TOP 18

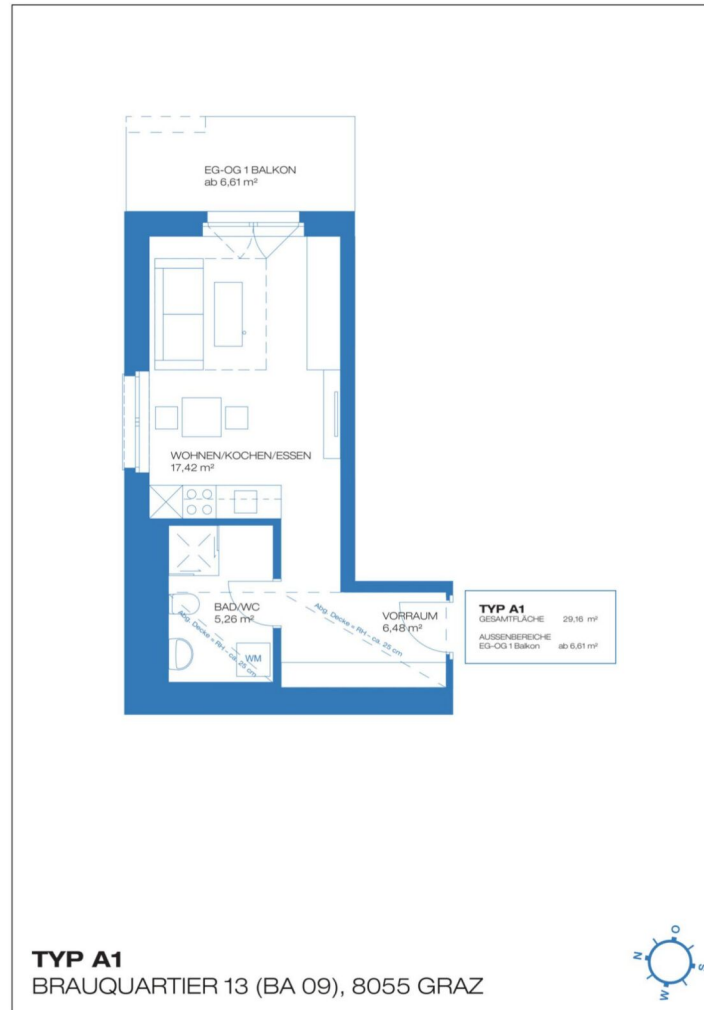

1 ZIMMER 29,16 m² WOHNFLÄCHE

KAUFPREIS EIGENNUTZER: € 176.520,00, ANLEGER: € 152.000,00

2 ZIMMER 38,17 m² WOHNFLÄCHE

KAUFPREIS EIGENNUTZER: € 243.600,00, ANLEGER: € 210.000,00



2 ZIMMER 35,39 m² WOHNFLÄCHE

KAUFPREIS EIGENNUTZER: € 209.960,00, ANLEGER: € 181.000,00

2 ZIMMER 38,17 m² WOHNFLÄCHE

KAUFPREIS EIGENNUTZER: € 243.600,00, ANLEGER: € 210.000,00



3 ZIMMER 54,55 m² WOHNFLÄCHE

KAUFPREIS EIGENNUTZER: € 285.360,00, ANLEGER: € 246.000,00

2 ZIMMER 38,17 m² WOHNFLÄCHE

KAUFPREIS EIGENNUTZER: € 243.600,00, ANLEGER: € 210.000,00

Brauquartier, 8055 Graz

TOP 53



Brauquartier, 8055 Graz

TOP 33

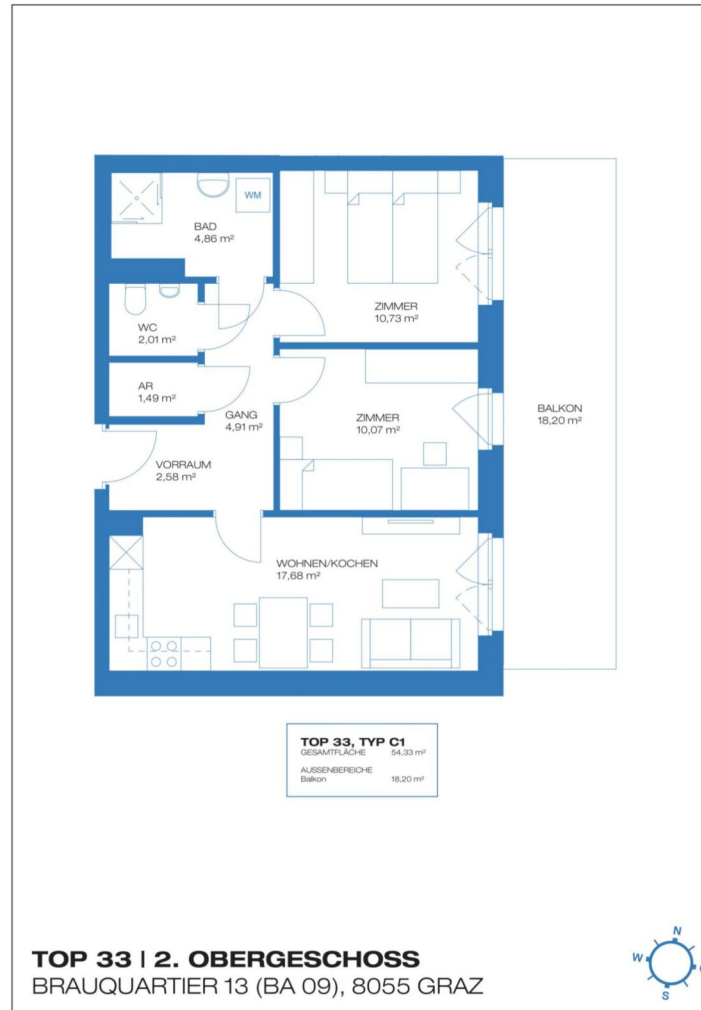

3 ZIMMER 54,33 m² WOHNFLÄCHE

KAUFPREIS EIGENNUTZER: € 284.200,00, ANLEGER: € 245.000,00

2 ZIMMER 38,17 m² WOHNFLÄCHE

KAUFPREIS EIGENNUTZER: € 243.600,00, ANLEGER: € 210.000,00



4 ZIMMER 74,98 m² WOHNFLÄCHE

KAUFPREIS EIGENNUTZER: € 367.720,00, ANLEGER: € 317.000,00

2 ZIMMER 38,17 m² WOHNFLÄCHE

KAUFPREIS EIGENNUTZER: € 243.600,00, ANLEGER: € 210.000,00

Brauquartier, 8055 Graz

TOP 53



Brauquartier, 8055 Graz

TOP 37

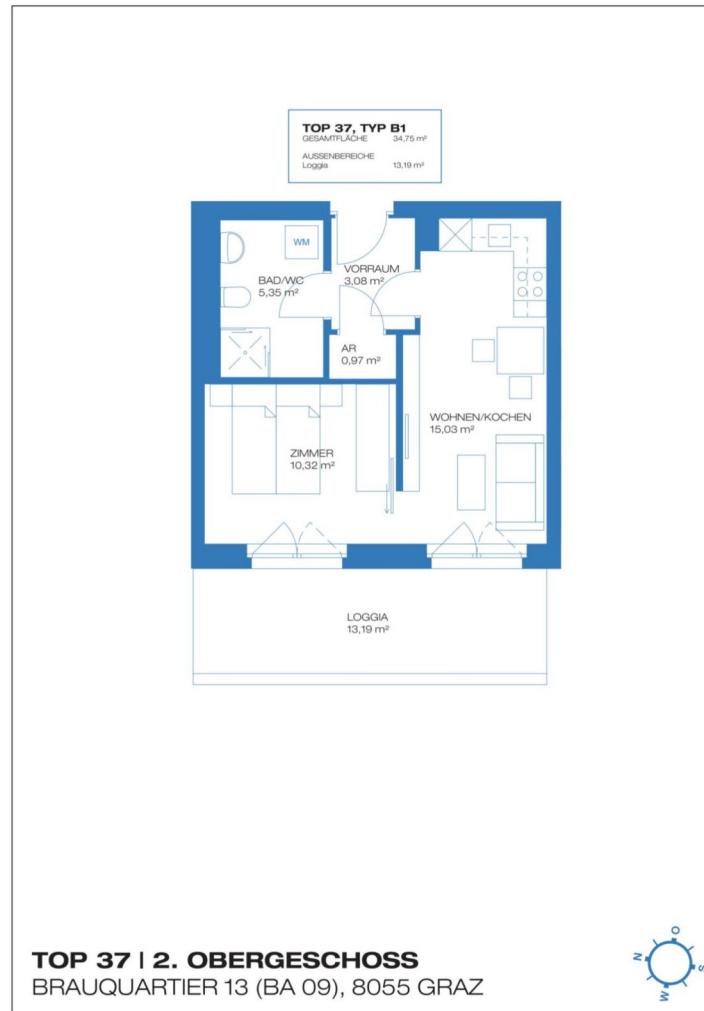

2 ZIMMER 34,75 m² WOHNFLÄCHE

KAUFPREIS EIGENNUTZER: € 215.760,00, ANLEGER: € 186.000,00

2 ZIMMER 38,17 m² WOHNFLÄCHE

KAUFPREIS EIGENNUTZER: € 243.600,00, ANLEGER: € 210.000,00

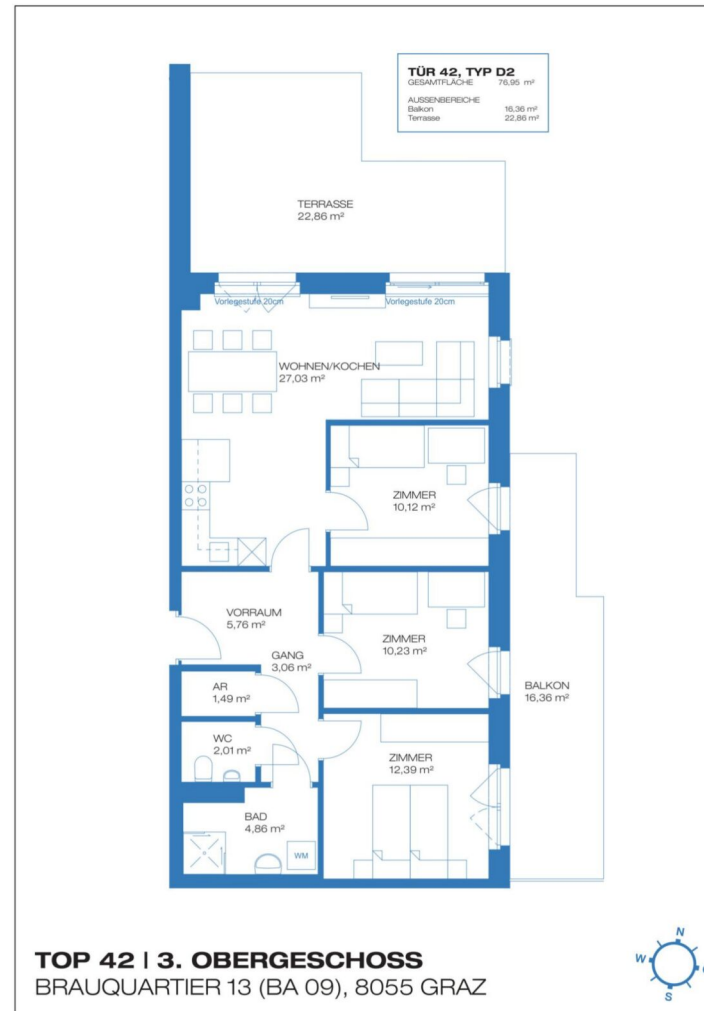

4 ZIMMER 76,95 m² WOHNFLÄCHE

KAUFPREIS EIGENNUTZER: € 388.600,00, ANLEGER: € 335.000,00

2 ZIMMER 38,17 m² WOHNFLÄCHE

KAUFPREIS EIGENNUTZER: € 243.600,00, ANLEGER: € 210.000,00



2 ZIMMER 38,17 m² WOHNFLÄCHE

KAUFPREIS EIGENNUTZER: € 243.600,00, ANLEGER: € 210.000,00

2 ZIMMER 38,17 m² WOHNFLÄCHE

KAUFPREIS EIGENNUTZER: € 243.600,00, ANLEGER: € 210.000,00

Brauquartier, 8055 Graz

TOP 53



Brauquartier, 8055 Graz

TOP 55

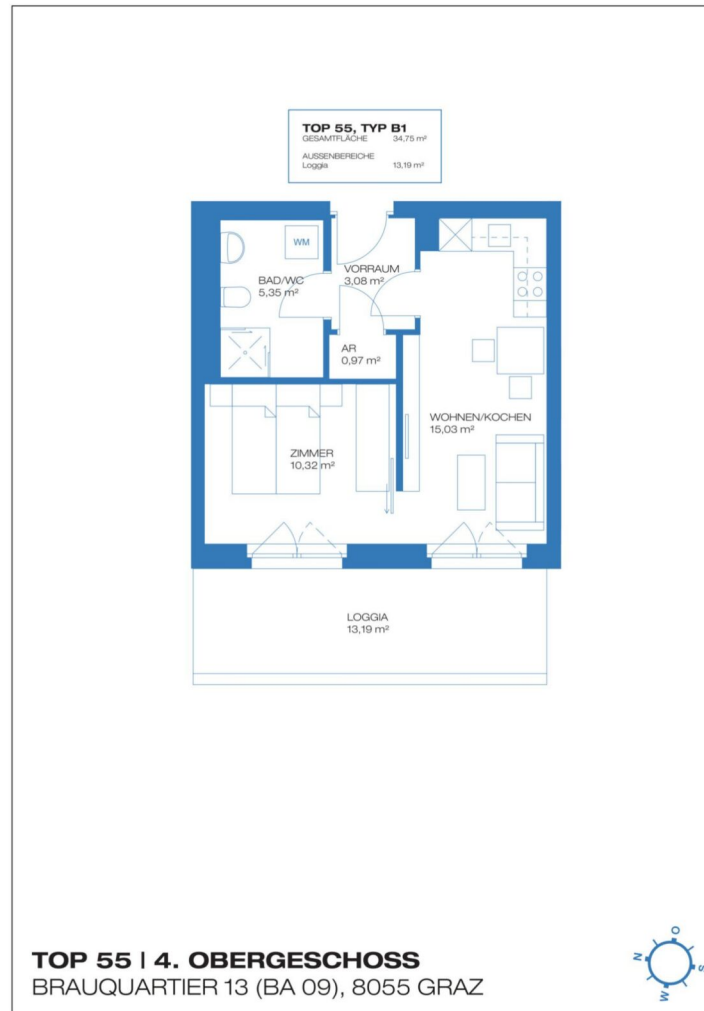

2 ZIMMER 34,75 m² WOHNFLÄCHE

KAUFPREIS EIGENNUTZER: € 226.200,00, ANLEGER: € 195.000,00

2 ZIMMER 38,17 m² WOHNFLÄCHE

KAUFPREIS EIGENNUTZER: € 243.600,00, ANLEGER: € 210.000,00

Brauquartier, 8055 Graz

TOP 53



Brauquartier, 8055 Graz

TOP 56



2 ZIMMER 35,39 m² WOHNFLÄCHE

KAUFPREIS EIGENNUTZER: € 228.520,00, ANLEGER: € 197.000,00

2 ZIMMER 38,17 m² WOHNFLÄCHE

KAUFPREIS EIGENNUTZER: € 243.600,00, ANLEGER: € 210.000,00

Brauquartier, 8055 Graz

TOP 53



Brauquartier, 8055 Graz

TOP 59

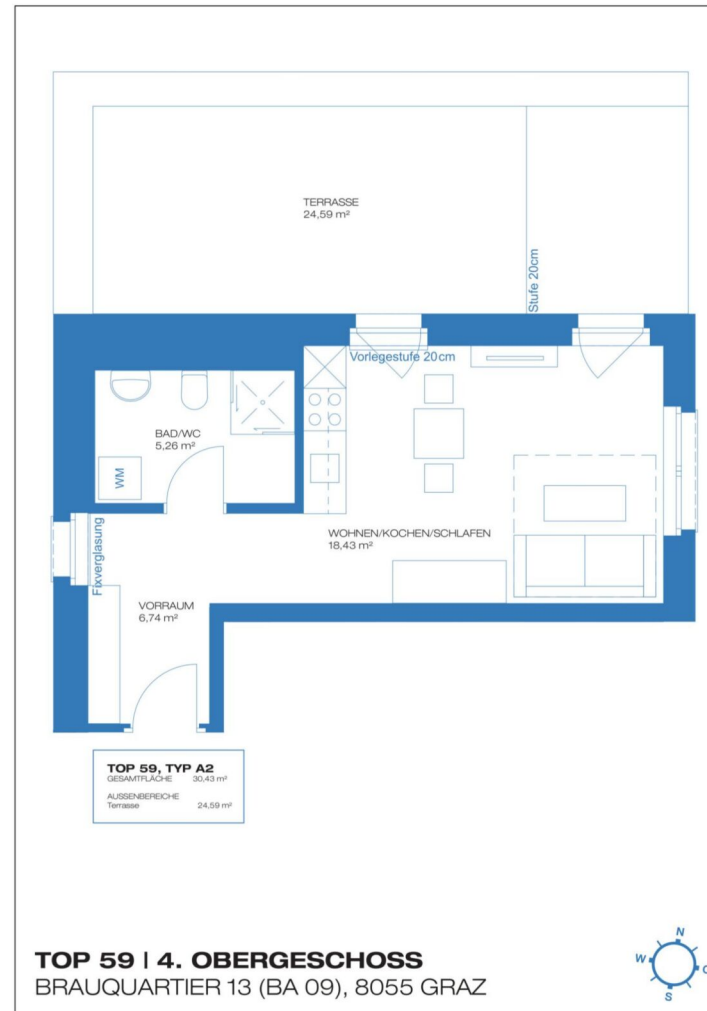

1 ZIMMER 30,43 m² WOHNFLÄCHE

KAUFPREIS EIGENNUTZER: € 189.080,00, ANLEGER: € 163.000,00

2 ZIMMER 38,17 m² WOHNFLÄCHE

KAUFPREIS EIGENNUTZER: € 243.600,00, ANLEGER: € 210.000,00



2 ZIMMER 34,38 m² WOHNFLÄCHE

KAUFPREIS EIGENNUTZER: € 229.680,00, ANLEGER: € 198.000,00

2 ZIMMER 38,17 m² WOHNFLÄCHE

KAUFPREIS EIGENNUTZER: € 243.600,00, ANLEGER: € 210.000,00

Brauquartier, 8055 Graz

TOP 53



Brauquartier, 8055 Graz

TOP 64

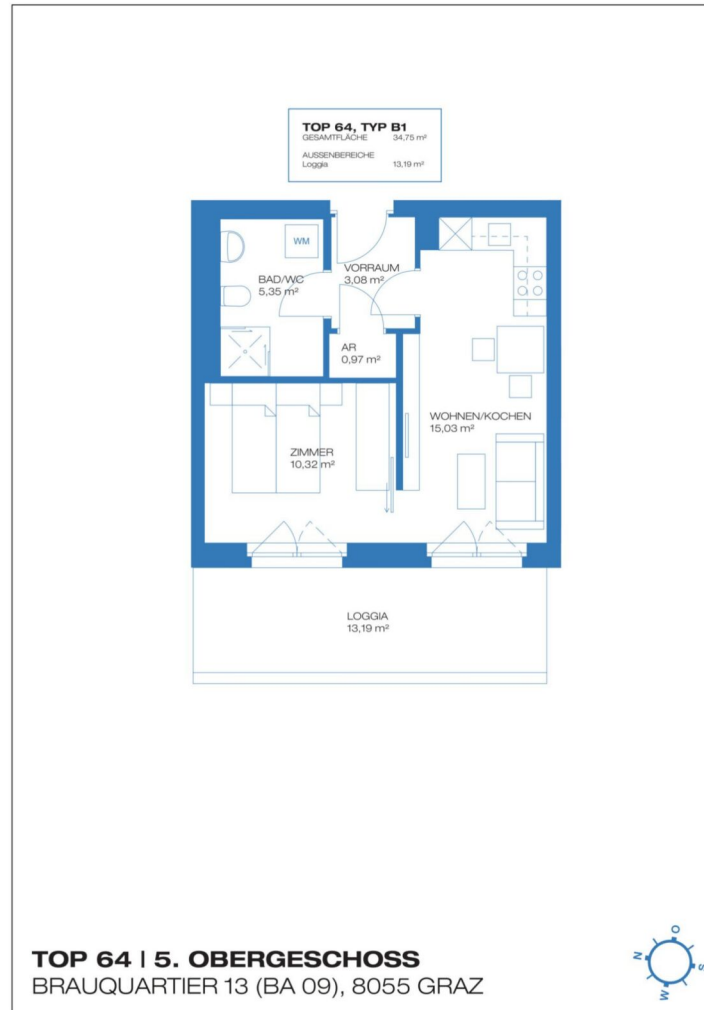

2 ZIMMER 34,75 m² WOHNFLÄCHE

KAUFPREIS EIGENNUTZER: € 232.000,00, ANLEGER: € 200.000,00

2 ZIMMER 38,17 m² WOHNFLÄCHE

KAUFPREIS EIGENNUTZER: € 243.600,00, ANLEGER: € 210.000,00

Brauquartier, 8055 Graz

TOP 53



Brauquartier, 8055 Graz

TOP 65



2 ZIMMER 35,39 m² WOHNFLÄCHE

KAUFPREIS EIGENNUTZER: € 235.480,00, ANLEGER: € 203.000,00

2 ZIMMER 38,17 m² WOHNFLÄCHE

KAUFPREIS EIGENNUTZER: € 243.600,00, ANLEGER: € 210.000,00

Brauquartier, 8055 Graz

TOP 53



Brauquartier, 8055 Graz

TOP 69



2 ZIMMER 38,17 m² WOHNFLÄCHE

KAUFPREIS EIGENNUTZER: € 256.360,00, ANLEGER: € 221.000,00

2 ZIMMER 38,17 m² WOHNFLÄCHE

KAUFPREIS EIGENNUTZER: € 243.600,00, ANLEGER: € 210.000,00

Brauquartier, 8055 Graz

TOP 53



Brauquartier, 8055 Graz

TOP 70

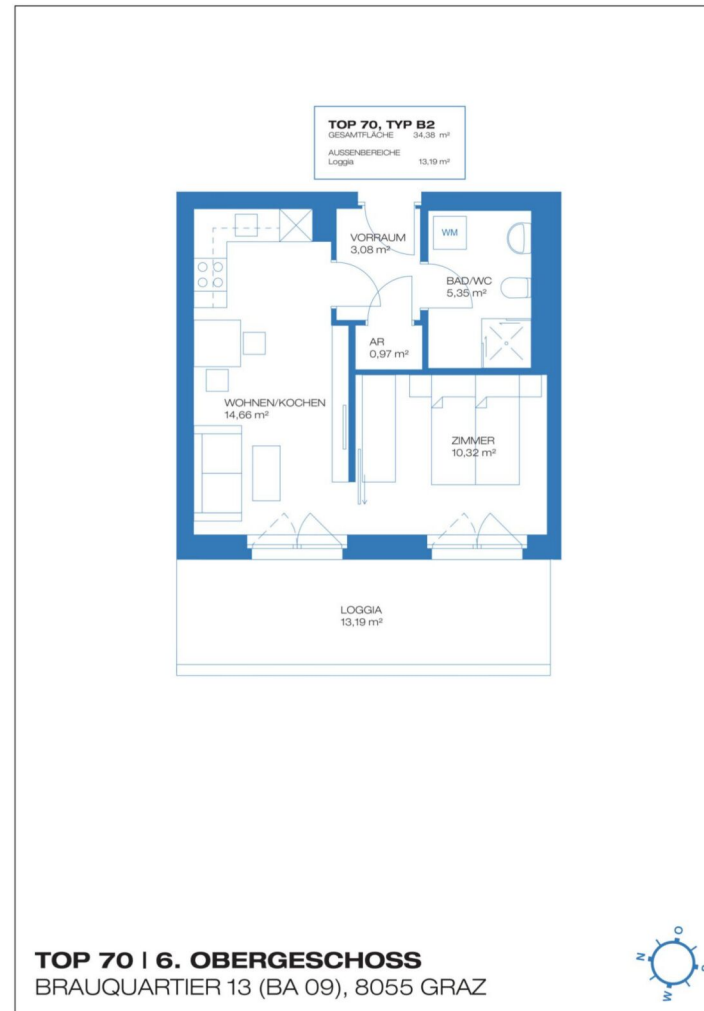

2 ZIMMER 34,38 m² WOHNFLÄCHE

KAUFPREIS EIGENNUTZER: € 238.960,00, ANLEGER: € 206.000,00

2 ZIMMER 38,17 m² WOHNFLÄCHE

KAUFPREIS EIGENNUTZER: € 243.600,00, ANLEGER: € 210.000,00

Brauquartier, 8055 Graz

TOP 53



Brauquartier, 8055 Graz

TOP 71

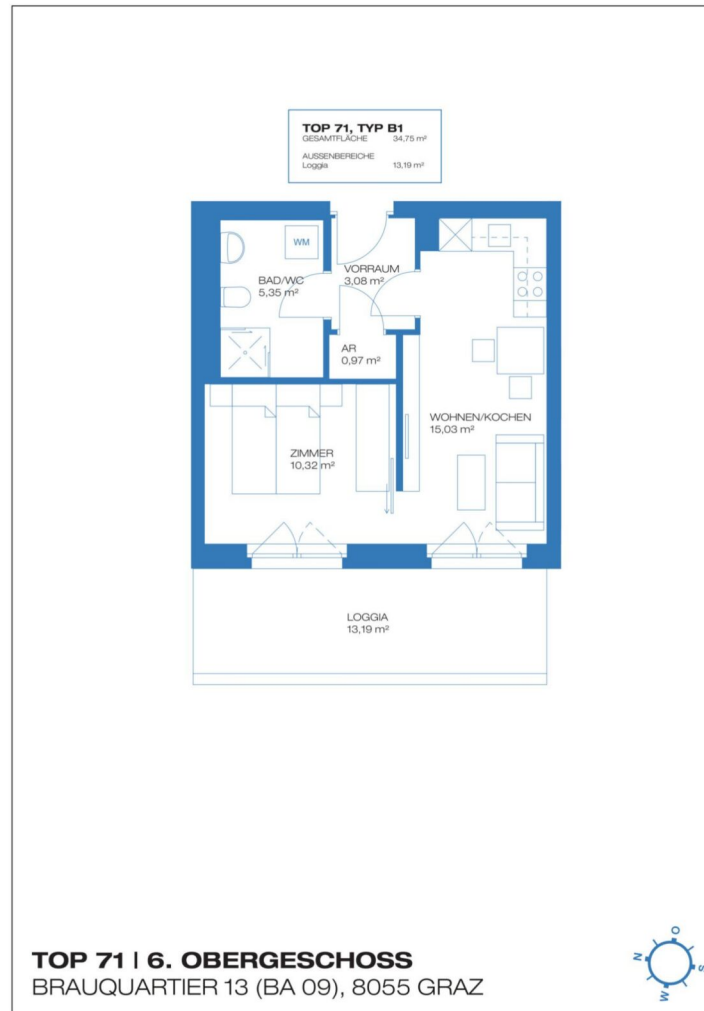

2 ZIMMER 34,75 m² WOHNFLÄCHE

KAUFPREIS EIGENNUTZER: € 242.440,00, ANLEGER: € 209.000,00

2 ZIMMER 38,17 m² WOHNFLÄCHE

KAUFPREIS EIGENNUTZER: € 243.600,00, ANLEGER: € 210.000,00



2 ZIMMER 35,39 m² WOHNFLÄCHE

KAUFPREIS EIGENNUTZER: € 242.440,00, ANLEGER: € 209.000,00

2 ZIMMER 38,17 m² WOHNFLÄCHE

KAUFPREIS EIGENNUTZER: € 243.600,00, ANLEGER: € 210.000,00



Unser Blick ist immer nach vorne gerichtet:

Die EHL-Immobiliengruppe lebt ihre Unternehmenswerte.
Täglich. Kompetent. Engagiert. Leidenschaftlich.
In allen Dienstleistungsbereichen.

Vermittlung	Wohnimmobilien	Anlageobjekte
Bewertung	Vorsorgewohnungen	Zinshäuser
Investment	Büroimmobilien	Betriebsliegenschaften
Asset Management	Einzelhandelsobjekte	Grundstücke
Market Research	Logistikimmobilien	Hotels

EHL Wohnen GmbH

Rathausstraße 1 | A-1010 Wien | T +43 1 512 76 90 | wohnung@ehl.at | wohnung.at



An alliance member of
 **BNP PARIBAS
REAL ESTATE**

Wir leben
Immobilien.



2 ZIMMER 38,17 m² WOHNFLÄCHE

KAUFPREIS EIGENNUTZER: € 243.600,00, ANLEGER: € 210.000,00





Ihre EHL Planmappe

Brauquartier, 8055 Graz



2 ZIMMER 35,39 m² WOHNFLÄCHE

KAUFPREIS EIGENNUTZER: € 228.520,00, ANLEGER: € 197.000,00

Brauquartier, 8055 Graz

TOP 56



Brauquartier, 8055 Graz

TOP 4



2 ZIMMER 42,17 m² WOHNFLÄCHE

KAUFPREIS EIGENNUTZER: € 212.280,00, ANLEGER: € 183.000,00

2 ZIMMER 35,39 m² WOHNFLÄCHE

KAUFPREIS EIGENNUTZER: € 228.520,00, ANLEGER: € 197.000,00

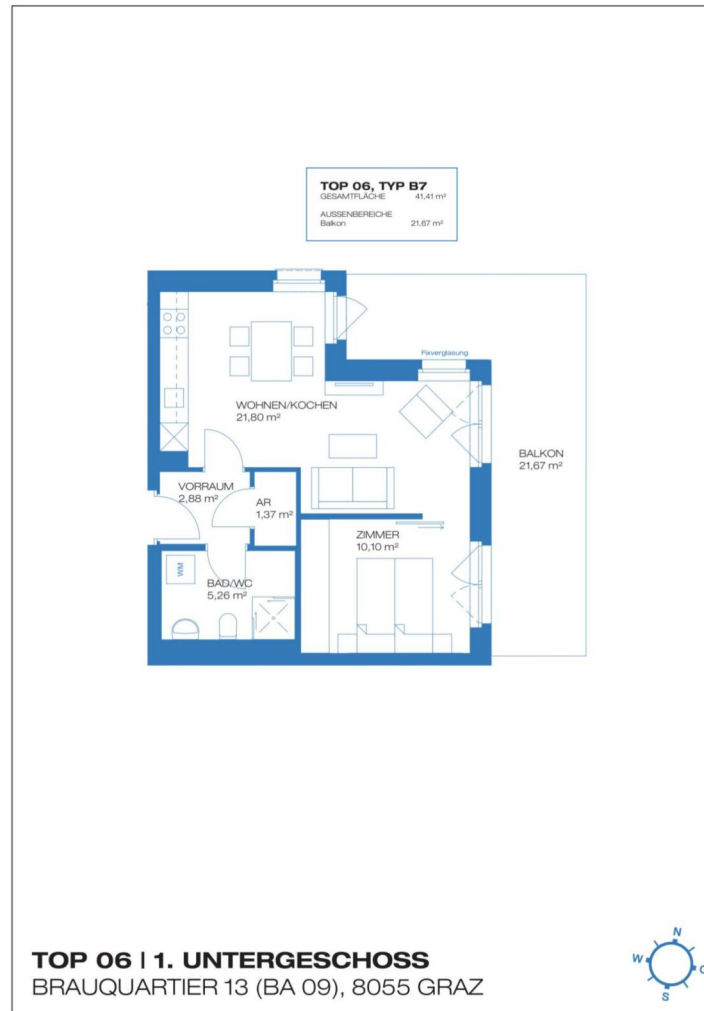

2 ZIMMER 41,41 m² WOHNFLÄCHE

KAUFPREIS EIGENNUTZER: € 218.080,00, ANLEGER: € 188.000,00

2 ZIMMER 35,39 m² WOHNFLÄCHE

KAUFPREIS EIGENNUTZER: € 228.520,00, ANLEGER: € 197.000,00

Brauquartier, 8055 Graz

TOP 56



Brauquartier, 8055 Graz

TOP 7



3 ZIMMER 54,55 m² WOHNFLÄCHE

KAUFPREIS EIGENNUTZER: € 263.320,00, ANLEGER: € 227.000,00

2 ZIMMER 35,39 m² WOHNFLÄCHE

KAUFPREIS EIGENNUTZER: € 228.520,00, ANLEGER: € 197.000,00

Brauquartier, 8055 Graz

TOP 56



Brauquartier, 8055 Graz

TOP 8

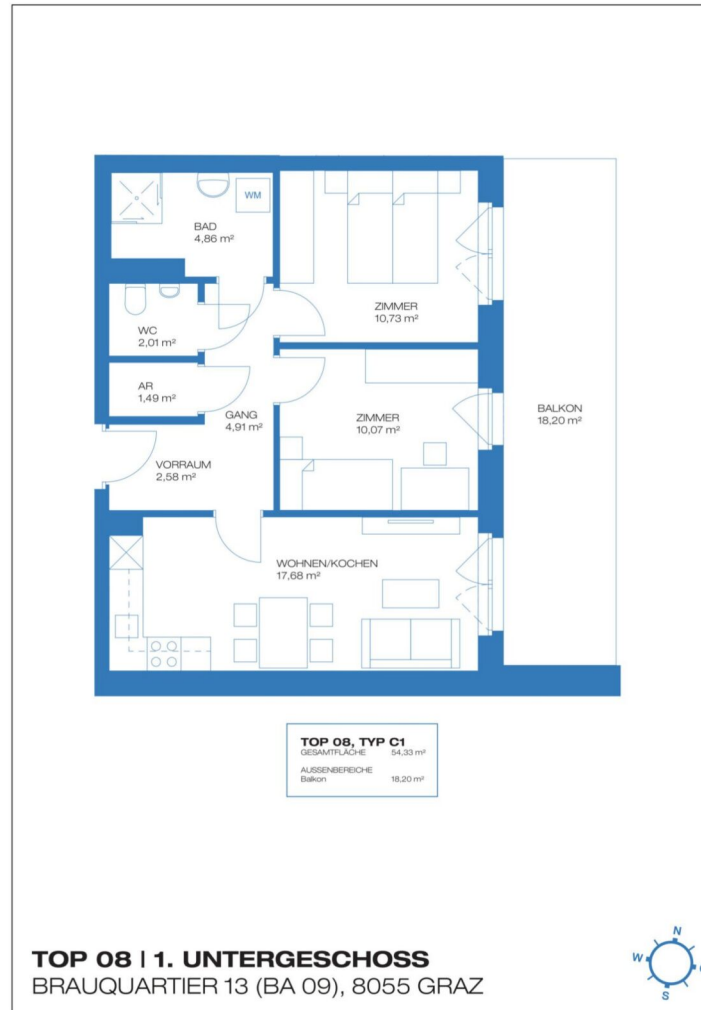

3 ZIMMER 54,33 m² WOHNFLÄCHE

KAUFPREIS EIGENNUTZER: € 262.160,00, ANLEGER: € 226.000,00

2 ZIMMER 35,39 m² WOHNFLÄCHE

KAUFPREIS EIGENNUTZER: € 228.520,00, ANLEGER: € 197.000,00



2 ZIMMER 50,92 m² WOHNFLÄCHE

KAUFPREIS EIGENNUTZER: € 234.320,00, ANLEGER: € 202.000,00

2 ZIMMER 35,39 m² WOHNFLÄCHE

KAUFPREIS EIGENNUTZER: € 228.520,00, ANLEGER: € 197.000,00

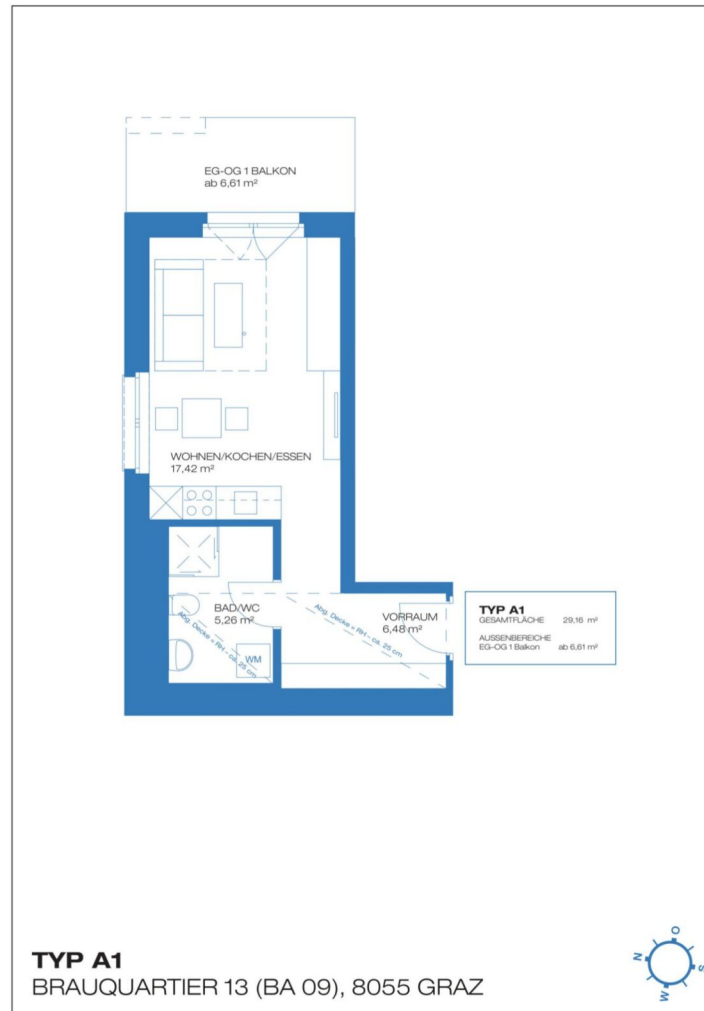

1 ZIMMER 29,16 m² WOHNFLÄCHE

KAUFPREIS EIGENNUTZER: € 176.520,00, ANLEGER: € 152.000,00

2 ZIMMER 35,39 m² WOHNFLÄCHE

KAUFPREIS EIGENNUTZER: € 228.520,00, ANLEGER: € 197.000,00



2 ZIMMER 35,39 m² WOHNFLÄCHE

KAUFPREIS EIGENNUTZER: € 209.960,00, ANLEGER: € 181.000,00

2 ZIMMER 35,39 m² WOHNFLÄCHE

KAUFPREIS EIGENNUTZER: € 228.520,00, ANLEGER: € 197.000,00



3 ZIMMER 54,55 m² WOHNFLÄCHE

KAUFPREIS EIGENNUTZER: € 285.360,00, ANLEGER: € 246.000,00

2 ZIMMER 35,39 m² WOHNFLÄCHE

KAUFPREIS EIGENNUTZER: € 228.520,00, ANLEGER: € 197.000,00

Brauquartier, 8055 Graz

TOP 56



Brauquartier, 8055 Graz

TOP 33

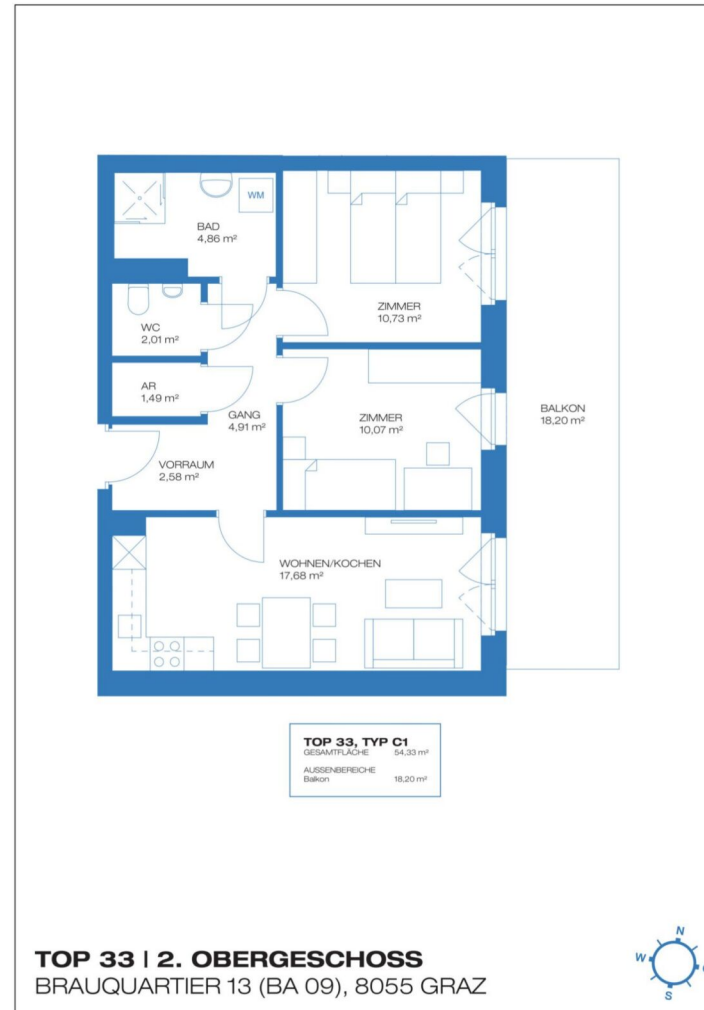

3 ZIMMER 54,33 m² WOHNFLÄCHE

KAUFPREIS EIGENNUTZER: € 284.200,00, ANLEGER: € 245.000,00

2 ZIMMER 35,39 m² WOHNFLÄCHE

KAUFPREIS EIGENNUTZER: € 228.520,00, ANLEGER: € 197.000,00



4 ZIMMER 74,98 m² WOHNFLÄCHE

KAUFPREIS EIGENNUTZER: € 367.720,00, ANLEGER: € 317.000,00

2 ZIMMER 35,39 m² WOHNFLÄCHE

KAUFPREIS EIGENNUTZER: € 228.520,00, ANLEGER: € 197.000,00

Brauquartier, 8055 Graz

TOP 56



Brauquartier, 8055 Graz

TOP 37



2 ZIMMER 34,75 m² WOHNFLÄCHE

KAUFPREIS EIGENNUTZER: € 215.760,00, ANLEGER: € 186.000,00

2 ZIMMER 35,39 m² WOHNFLÄCHE

KAUFPREIS EIGENNUTZER: € 228.520,00, ANLEGER: € 197.000,00

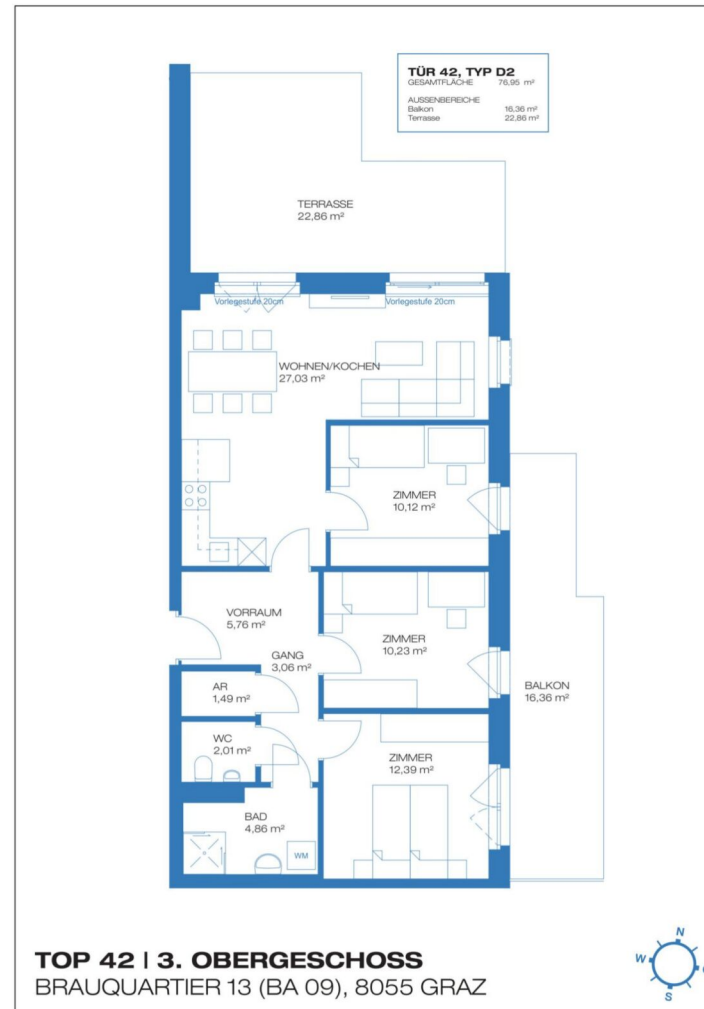

4 ZIMMER 76,95 m² WOHNFLÄCHE

KAUFPREIS EIGENNUTZER: € 388.600,00, ANLEGER: € 335.000,00

2 ZIMMER 35,39 m² WOHNFLÄCHE

KAUFPREIS EIGENNUTZER: € 228.520,00, ANLEGER: € 197.000,00

Brauquartier, 8055 Graz

TOP 56



Brauquartier, 8055 Graz

TOP 53



2 ZIMMER 38,17 m² WOHNFLÄCHE

KAUFPREIS EIGENNUTZER: € 243.600,00, ANLEGER: € 210.000,00

2 ZIMMER 35,39 m² WOHNFLÄCHE

KAUFPREIS EIGENNUTZER: € 228.520,00, ANLEGER: € 197.000,00

Brauquartier, 8055 Graz

TOP 56



Brauquartier, 8055 Graz

TOP 55

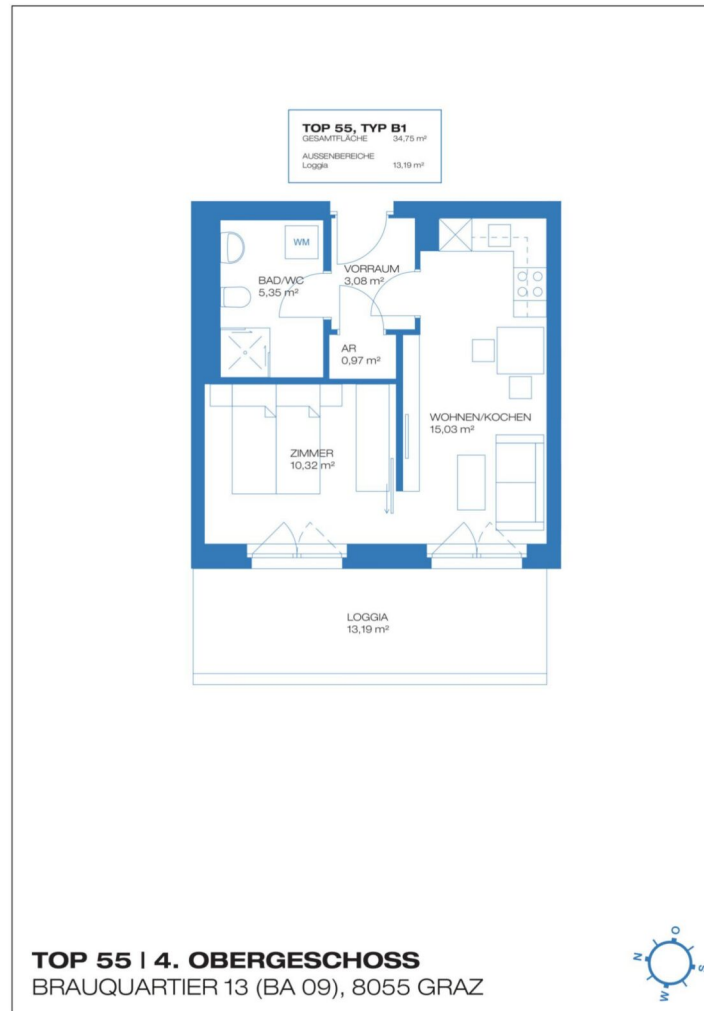

2 ZIMMER 34,75 m² WOHNFLÄCHE

KAUFPREIS EIGENNUTZER: € 226.200,00, ANLEGER: € 195.000,00

2 ZIMMER 35,39 m² WOHNFLÄCHE

KAUFPREIS EIGENNUTZER: € 228.520,00, ANLEGER: € 197.000,00

Brauquartier, 8055 Graz

TOP 56



Brauquartier, 8055 Graz

TOP 56



2 ZIMMER 35,39 m² WOHNFLÄCHE

KAUFPREIS EIGENNUTZER: € 228.520,00, ANLEGER: € 197.000,00

2 ZIMMER 35,39 m² WOHNFLÄCHE

KAUFPREIS EIGENNUTZER: € 228.520,00, ANLEGER: € 197.000,00

Brauquartier, 8055 Graz

TOP 56



Brauquartier, 8055 Graz

TOP 59

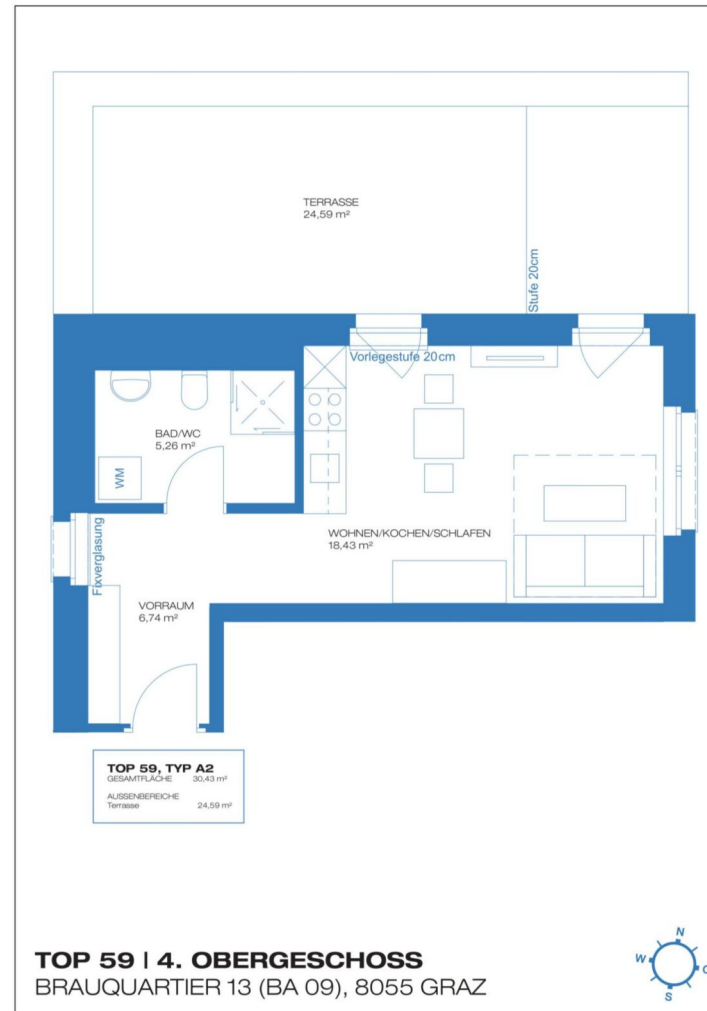

1 ZIMMER 30,43 m² WOHNFLÄCHE

KAUFPREIS EIGENNUTZER: € 189.080,00, ANLEGER: € 163.000,00

2 ZIMMER 35,39 m² WOHNFLÄCHE

KAUFPREIS EIGENNUTZER: € 228.520,00, ANLEGER: € 197.000,00

Brauquartier, 8055 Graz

TOP 56



Brauquartier, 8055 Graz

TOP 63

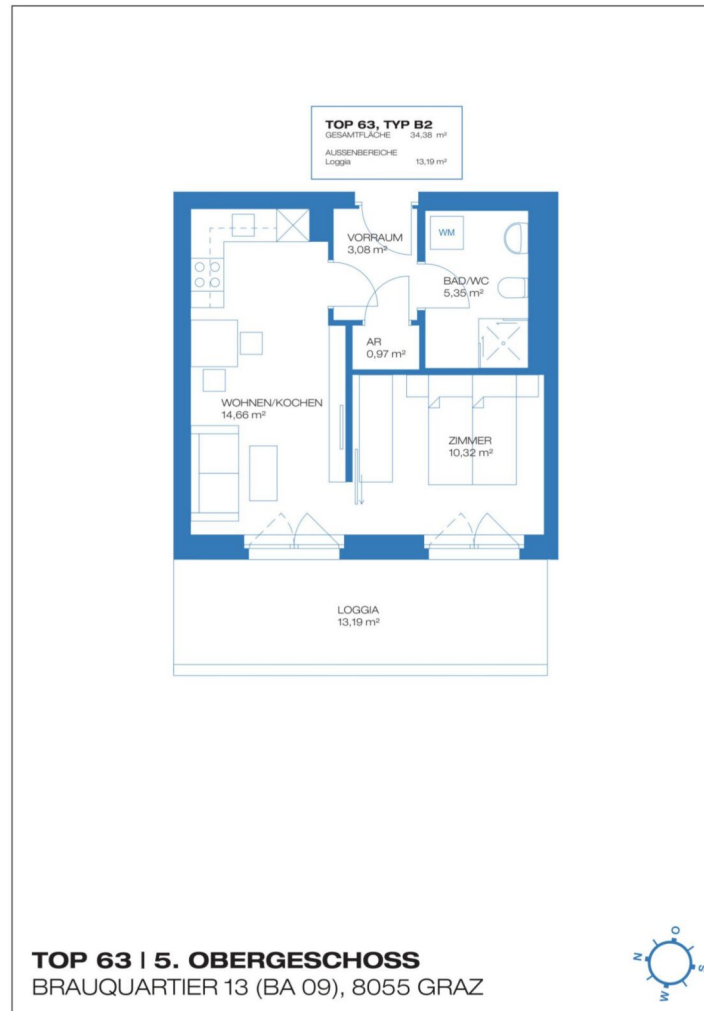

2 ZIMMER 34,38 m² WOHNFLÄCHE

KAUFPREIS EIGENNUTZER: € 229.680,00, ANLEGER: € 198.000,00

2 ZIMMER 35,39 m² WOHNFLÄCHE

KAUFPREIS EIGENNUTZER: € 228.520,00, ANLEGER: € 197.000,00

Brauquartier, 8055 Graz

TOP 56



Brauquartier, 8055 Graz

TOP 64



2 ZIMMER 34,75 m² WOHNFLÄCHE

KAUFPREIS EIGENNUTZER: € 232.000,00, ANLEGER: € 200.000,00

2 ZIMMER 35,39 m² WOHNFLÄCHE

KAUFPREIS EIGENNUTZER: € 228.520,00, ANLEGER: € 197.000,00

Brauquartier, 8055 Graz

TOP 56



Brauquartier, 8055 Graz

TOP 65



2 ZIMMER 35,39 m² WOHNFLÄCHE

KAUFPREIS EIGENNUTZER: € 235.480,00, ANLEGER: € 203.000,00

2 ZIMMER 35,39 m² WOHNFLÄCHE

KAUFPREIS EIGENNUTZER: € 228.520,00, ANLEGER: € 197.000,00

Brauquartier, 8055 Graz

TOP 56



Brauquartier, 8055 Graz

TOP 69



2 ZIMMER 38,17 m² WOHNFLÄCHE

KAUFPREIS EIGENNUTZER: € 256.360,00, ANLEGER: € 221.000,00

2 ZIMMER 35,39 m² WOHNFLÄCHE

KAUFPREIS EIGENNUTZER: € 228.520,00, ANLEGER: € 197.000,00



2 ZIMMER 34,38 m² WOHNFLÄCHE

KAUFPREIS EIGENNUTZER: € 238.960,00, ANLEGER: € 206.000,00

2 ZIMMER 35,39 m² WOHNFLÄCHE

KAUFPREIS EIGENNUTZER: € 228.520,00, ANLEGER: € 197.000,00

Brauquartier, 8055 Graz

TOP 56



Brauquartier, 8055 Graz

TOP 71



2 ZIMMER 34,75 m² WOHNFLÄCHE

KAUFPREIS EIGENNUTZER: € 242.440,00, ANLEGER: € 209.000,00

2 ZIMMER 35,39 m² WOHNFLÄCHE

KAUFPREIS EIGENNUTZER: € 228.520,00, ANLEGER: € 197.000,00

Brauquartier, 8055 Graz

TOP 56



Brauquartier, 8055 Graz

TOP 72



2 ZIMMER 35,39 m² WOHNFLÄCHE

KAUFPREIS EIGENNUTZER: € 242.440,00, ANLEGER: € 209.000,00

2 ZIMMER 35,39 m² WOHNFLÄCHE

KAUFPREIS EIGENNUTZER: € 228.520,00, ANLEGER: € 197.000,00



Unser Blick ist immer nach vorne gerichtet:

Die EHL-Immobiliengruppe lebt ihre Unternehmenswerte.
Täglich. Kompetent. Engagiert. Leidenschaftlich.
In allen Dienstleistungsbereichen.

Vermittlung	Wohnimmobilien	Anlageobjekte
Bewertung	Vorsorgewohnungen	Zinshäuser
Investment	Büroimmobilien	Betriebsliegenschaften
Asset Management	Einzelhandelsobjekte	Grundstücke
Market Research	Logistikimmobilien	Hotels

EHL Wohnen GmbH

Rathausstraße 1 | A-1010 Wien | T +43 1 512 76 90 | wohnung@ehl.at | wohnung.at



Wir leben
Immobilien.



2 ZIMMER 35,39 m² WOHNFLÄCHE

KAUFPREIS EIGENNUTZER: € 228.520,00, ANLEGER: € 197.000,00

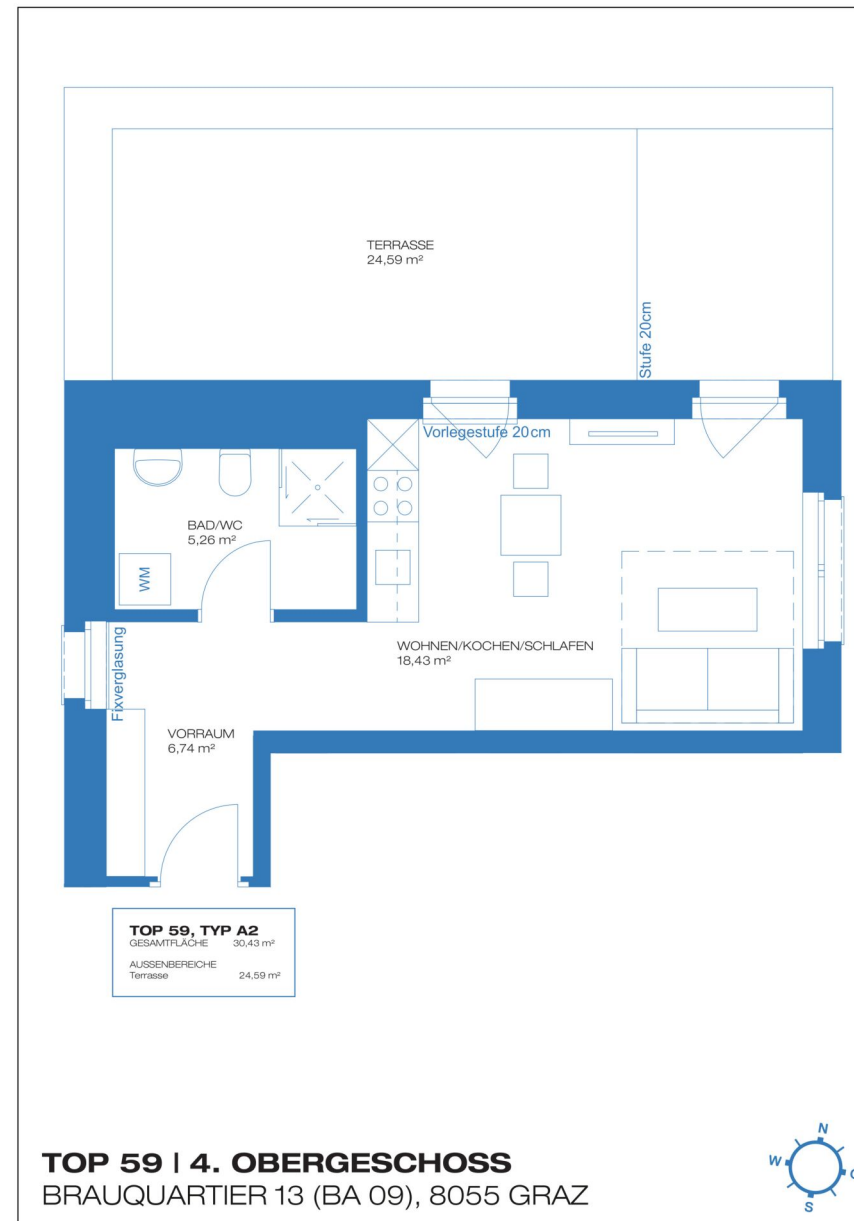



Ihre EHL Planmappe

Brauquartier, 8055 Graz



1 ZIMMER 30,43 m² WOHNFLÄCHE

KAUFPREIS EIGENNUTZER: € 189.080,00, ANLEGER: € 163.000,00



2 ZIMMER 42,17 m² WOHNFLÄCHE

KAUFPREIS EIGENNUTZER: € 212.280,00, ANLEGER: € 183.000,00

1 ZIMMER 30,43 m² WOHNFLÄCHE

KAUFPREIS EIGENNUTZER: € 189.080,00, ANLEGER: € 163.000,00

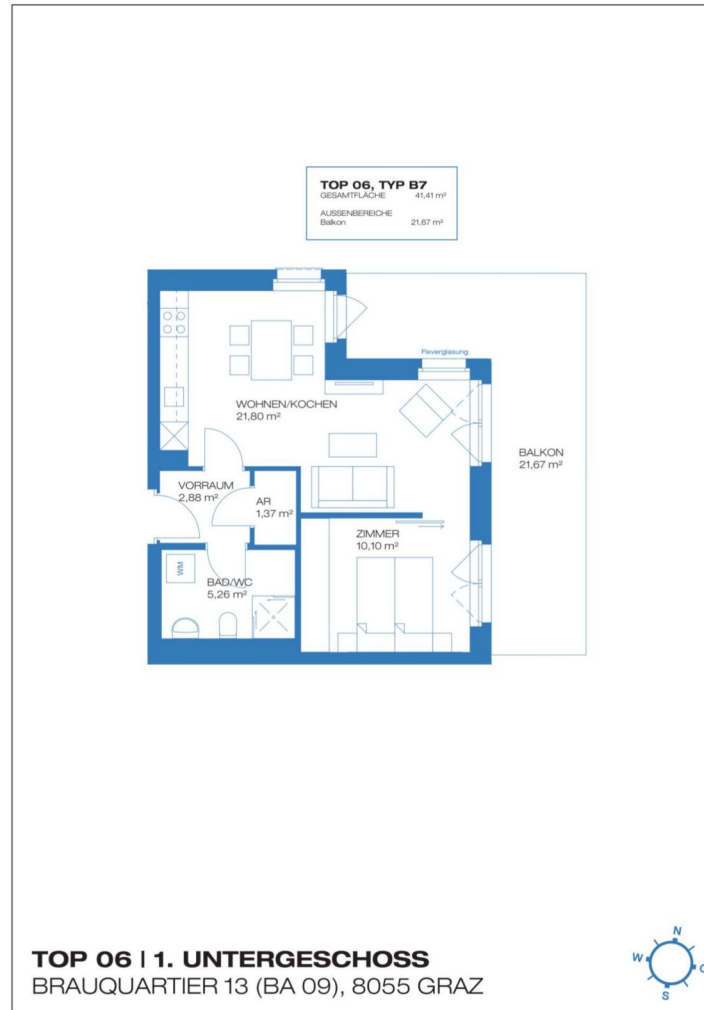

2 ZIMMER 41,41 m² WOHNFLÄCHE

KAUFPREIS EIGENNUTZER: € 218.080,00, ANLEGER: € 188.000,00

1 ZIMMER 30,43 m² WOHNFLÄCHE

KAUFPREIS EIGENNUTZER: € 189.080,00, ANLEGER: € 163.000,00

Brauquartier, 8055 Graz

TOP 59



Brauquartier, 8055 Graz

TOP 7



3 ZIMMER 54,55 m² WOHNFLÄCHE

KAUFPREIS EIGENNUTZER: € 263.320,00, ANLEGER: € 227.000,00

1 ZIMMER 30,43 m² WOHNFLÄCHE

KAUFPREIS EIGENNUTZER: € 189.080,00, ANLEGER: € 163.000,00

Brauquartier, 8055 Graz

TOP 59



Brauquartier, 8055 Graz

TOP 8

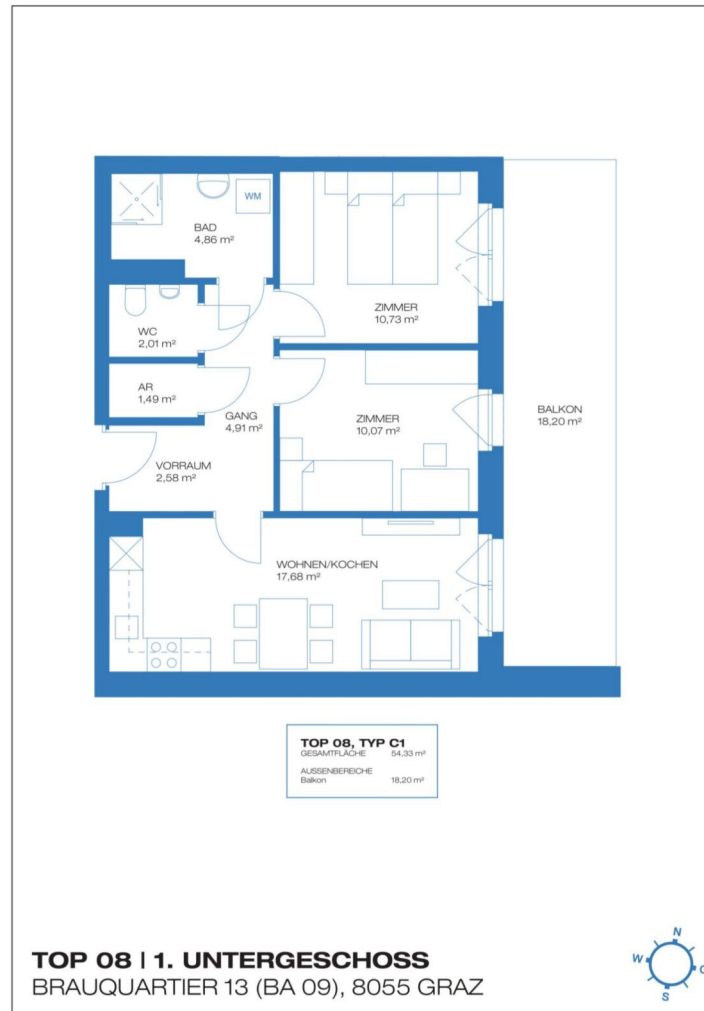

3 ZIMMER 54,33 m² WOHNFLÄCHE

KAUFPREIS EIGENNUTZER: € 262.160,00, ANLEGER: € 226.000,00

1 ZIMMER 30,43 m² WOHNFLÄCHE

KAUFPREIS EIGENNUTZER: € 189.080,00, ANLEGER: € 163.000,00

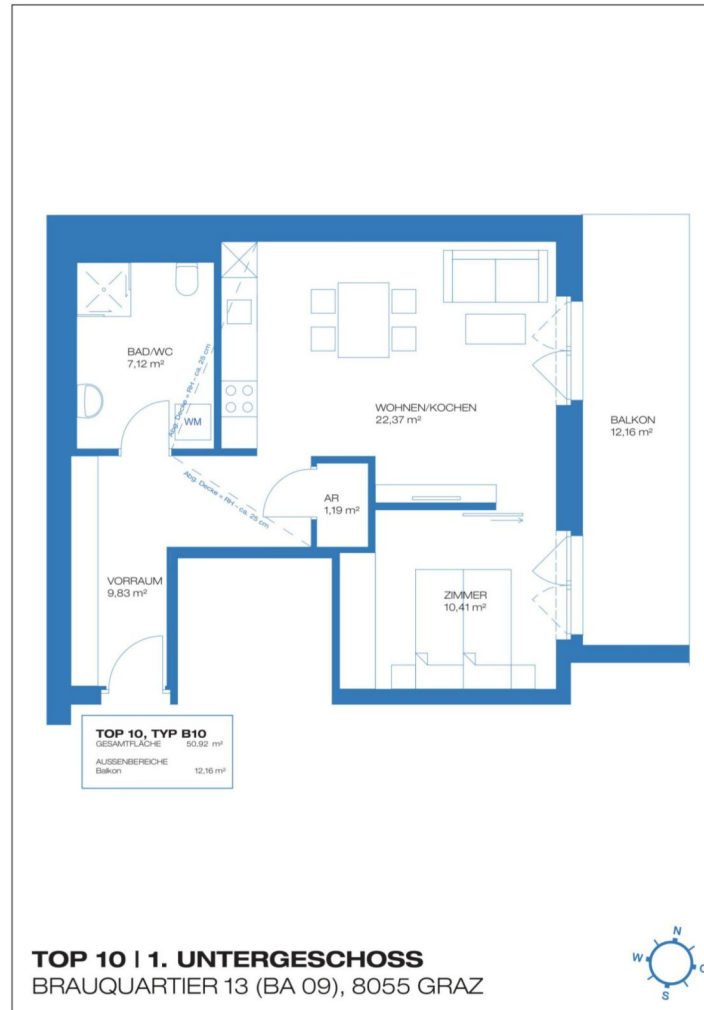

2 ZIMMER 50,92 m² WOHNFLÄCHE

KAUFPREIS EIGENNUTZER: € 234.320,00, ANLEGER: € 202.000,00

1 ZIMMER 30,43 m² WOHNFLÄCHE

KAUFPREIS EIGENNUTZER: € 189.080,00, ANLEGER: € 163.000,00

Brauquartier, 8055 Graz

TOP 59



Brauquartier, 8055 Graz

TOP 18

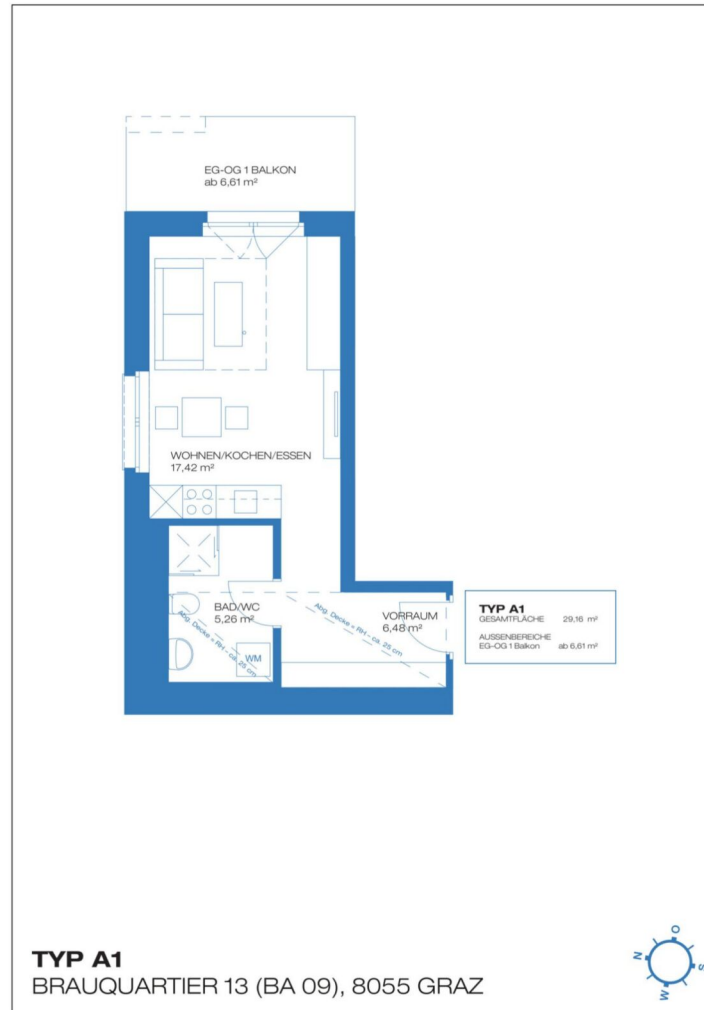

1 ZIMMER 29,16 m² WOHNFLÄCHE

KAUFPREIS EIGENNUTZER: € 176.520,00, ANLEGER: € 152.000,00

1 ZIMMER 30,43 m² WOHNFLÄCHE

KAUFPREIS EIGENNUTZER: € 189.080,00, ANLEGER: € 163.000,00



2 ZIMMER 35,39 m² WOHNFLÄCHE

KAUFPREIS EIGENNUTZER: € 209.960,00, ANLEGER: € 181.000,00

1 ZIMMER 30,43 m² WOHNFLÄCHE

KAUFPREIS EIGENNUTZER: € 189.080,00, ANLEGER: € 163.000,00



3 ZIMMER 54,55 m² WOHNFLÄCHE

KAUFPREIS EIGENNUTZER: € 285.360,00, ANLEGER: € 246.000,00

1 ZIMMER 30,43 m² WOHNFLÄCHE

KAUFPREIS EIGENNUTZER: € 189.080,00, ANLEGER: € 163.000,00

Brauquartier, 8055 Graz

TOP 59



Brauquartier, 8055 Graz

TOP 33

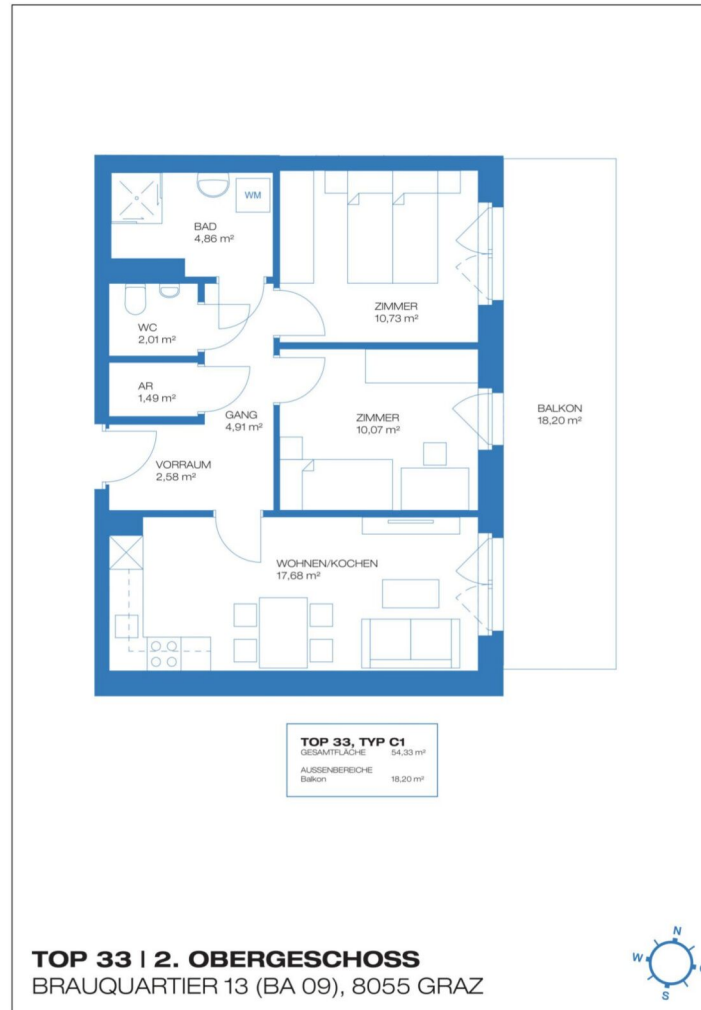

3 ZIMMER 54,33 m² WOHNFLÄCHE

KAUFPREIS EIGENNUTZER: € 284.200,00, ANLEGER: € 245.000,00

1 ZIMMER 30,43 m² WOHNFLÄCHE

KAUFPREIS EIGENNUTZER: € 189.080,00, ANLEGER: € 163.000,00



4 ZIMMER 74,98 m² WOHNFLÄCHE

KAUFPREIS EIGENNUTZER: € 367.720,00, ANLEGER: € 317.000,00

1 ZIMMER 30,43 m² WOHNFLÄCHE

KAUFPREIS EIGENNUTZER: € 189.080,00, ANLEGER: € 163.000,00

Brauquartier, 8055 Graz

TOP 59



Brauquartier, 8055 Graz

TOP 37

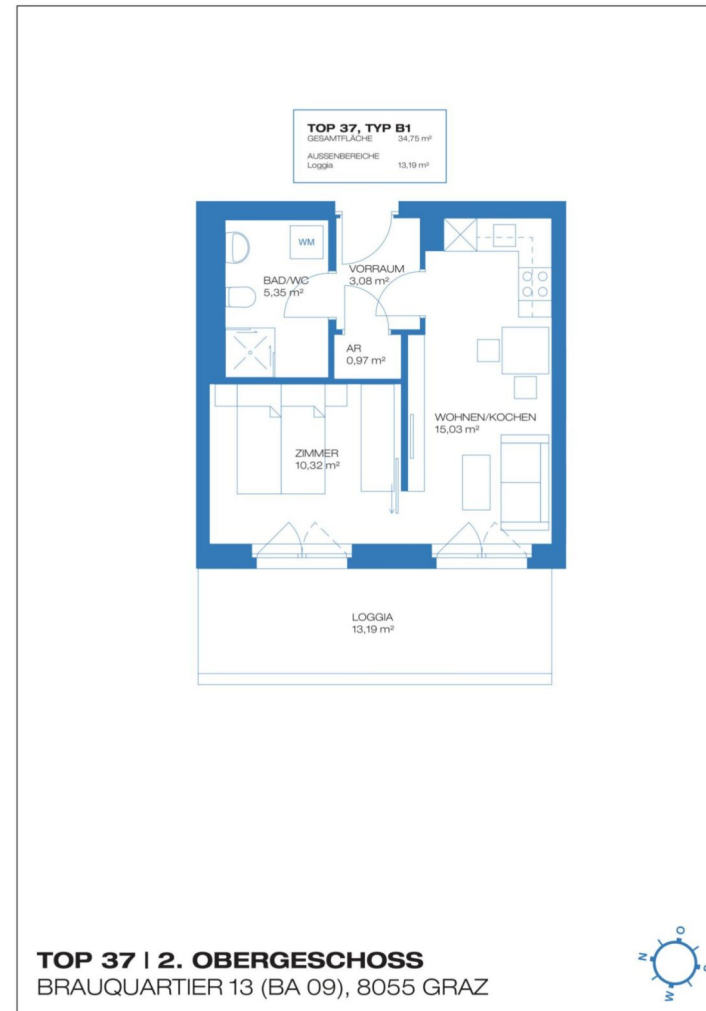

2 ZIMMER 34,75 m² WOHNFLÄCHE

KAUFPREIS EIGENNUTZER: € 215.760,00, ANLEGER: € 186.000,00

1 ZIMMER 30,43 m² WOHNFLÄCHE

KAUFPREIS EIGENNUTZER: € 189.080,00, ANLEGER: € 163.000,00

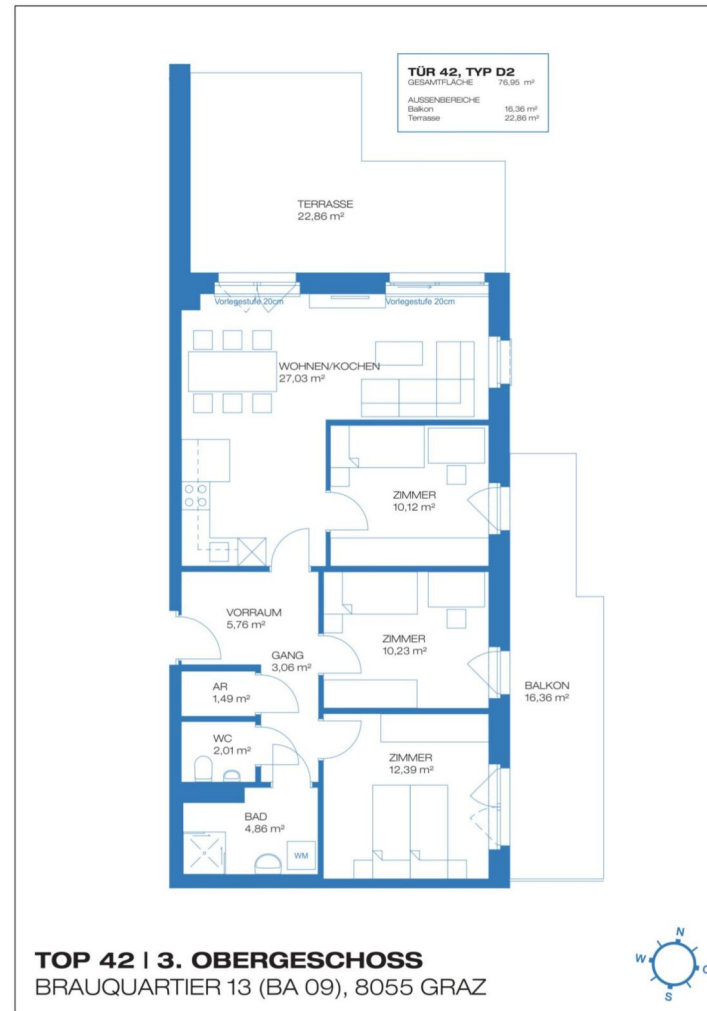

4 ZIMMER 76,95 m² WOHNFLÄCHE

KAUFPREIS EIGENNUTZER: € 388.600,00, ANLEGER: € 335.000,00

1 ZIMMER 30,43 m² WOHNFLÄCHE

KAUFPREIS EIGENNUTZER: € 189.080,00, ANLEGER: € 163.000,00



2 ZIMMER 38,17 m² WOHNFLÄCHE

KAUFPREIS EIGENNUTZER: € 243.600,00, ANLEGER: € 210.000,00

1 ZIMMER 30,43 m² WOHNFLÄCHE

KAUFPREIS EIGENNUTZER: € 189.080,00, ANLEGER: € 163.000,00

Brauquartier, 8055 Graz

TOP 59



Brauquartier, 8055 Graz

TOP 55

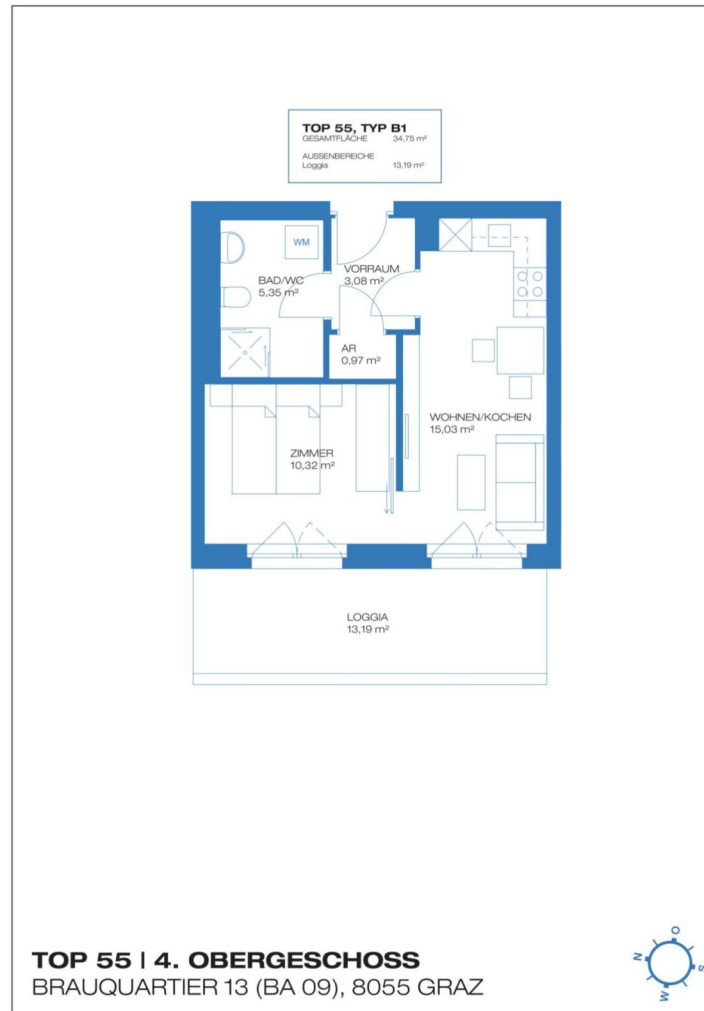

2 ZIMMER 34,75 m² WOHNFLÄCHE

KAUFPREIS EIGENNUTZER: € 226.200,00, ANLEGER: € 195.000,00

1 ZIMMER 30,43 m² WOHNFLÄCHE

KAUFPREIS EIGENNUTZER: € 189.080,00, ANLEGER: € 163.000,00



2 ZIMMER 35,39 m² WOHNFLÄCHE

KAUFPREIS EIGENNUTZER: € 228.520,00, ANLEGER: € 197.000,00

1 ZIMMER 30,43 m² WOHNFLÄCHE

KAUFPREIS EIGENNUTZER: € 189.080,00, ANLEGER: € 163.000,00

Brauquartier, 8055 Graz

TOP 59



Brauquartier, 8055 Graz

TOP 59

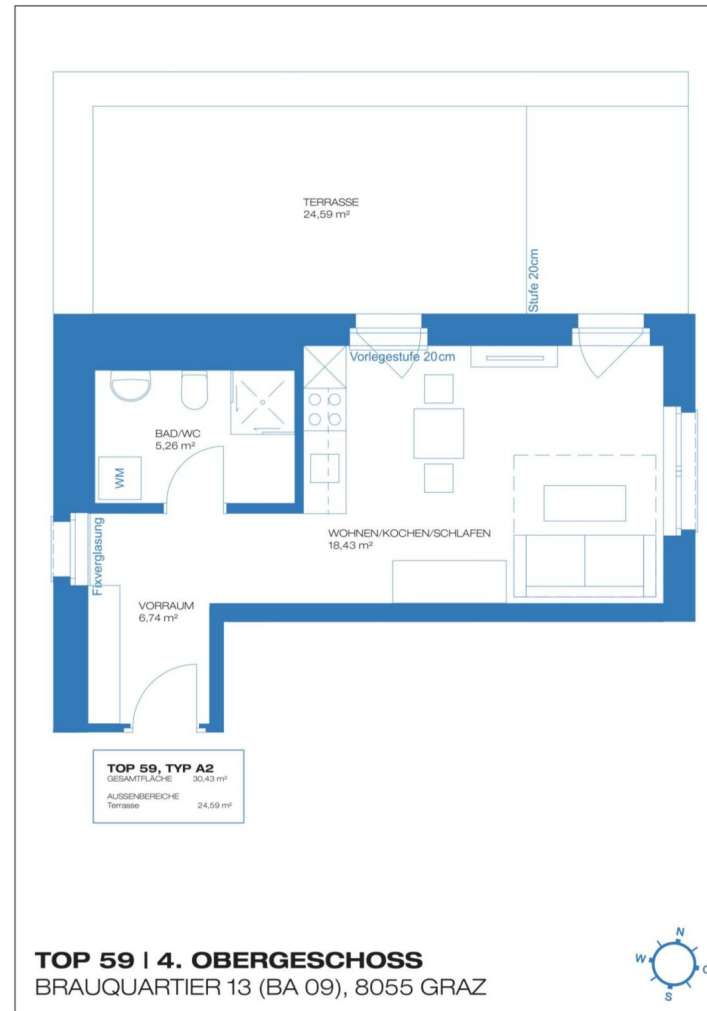

1 ZIMMER 30,43 m² WOHNFLÄCHE

KAUFPREIS EIGENNUTZER: € 189.080,00, ANLEGER: € 163.000,00

1 ZIMMER 30,43 m² WOHNFLÄCHE

KAUFPREIS EIGENNUTZER: € 189.080,00, ANLEGER: € 163.000,00



2 ZIMMER 34,38 m² WOHNFLÄCHE

KAUFPREIS EIGENNUTZER: € 229.680,00, ANLEGER: € 198.000,00

1 ZIMMER 30,43 m² WOHNFLÄCHE

KAUFPREIS EIGENNUTZER: € 189.080,00, ANLEGER: € 163.000,00

Brauquartier, 8055 Graz

TOP 59



Brauquartier, 8055 Graz

TOP 64

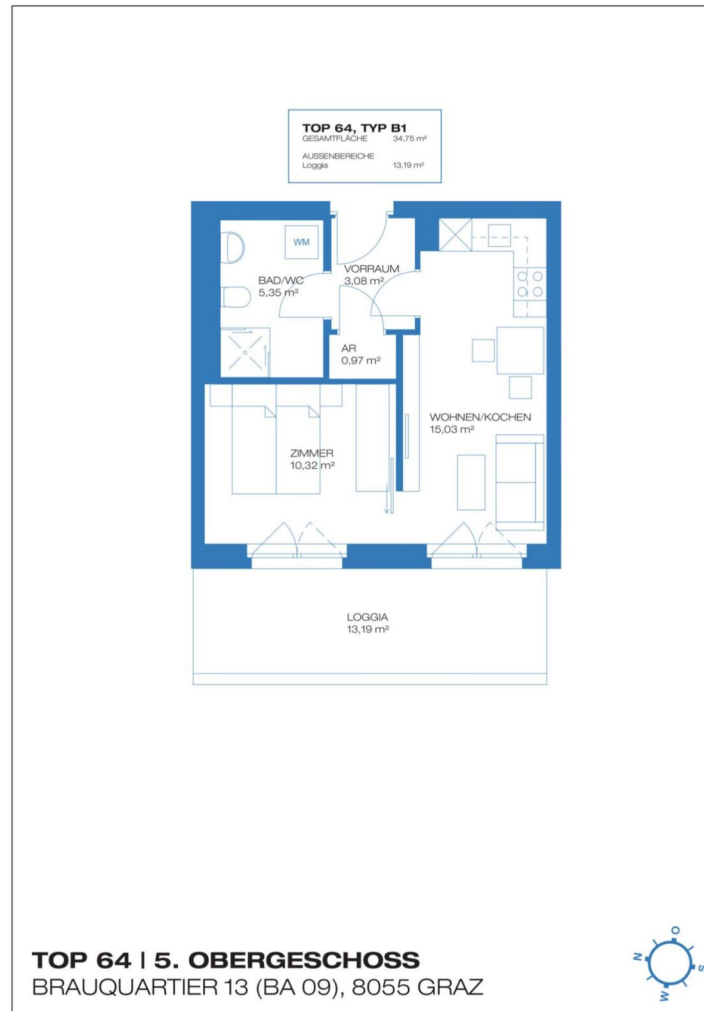

2 ZIMMER 34,75 m² WOHNFLÄCHE

KAUFPREIS EIGENNUTZER: € 232.000,00, ANLEGER: € 200.000,00

1 ZIMMER 30,43 m² WOHNFLÄCHE

KAUFPREIS EIGENNUTZER: € 189.080,00, ANLEGER: € 163.000,00



2 ZIMMER 35,39 m² WOHNFLÄCHE

KAUFPREIS EIGENNUTZER: € 235.480,00, ANLEGER: € 203.000,00

1 ZIMMER 30,43 m² WOHNFLÄCHE

KAUFPREIS EIGENNUTZER: € 189.080,00, ANLEGER: € 163.000,00



2 ZIMMER 38,17 m² WOHNFLÄCHE

KAUFPREIS EIGENNUTZER: € 256.360,00, ANLEGER: € 221.000,00

1 ZIMMER 30,43 m² WOHNFLÄCHE

KAUFPREIS EIGENNUTZER: € 189.080,00, ANLEGER: € 163.000,00

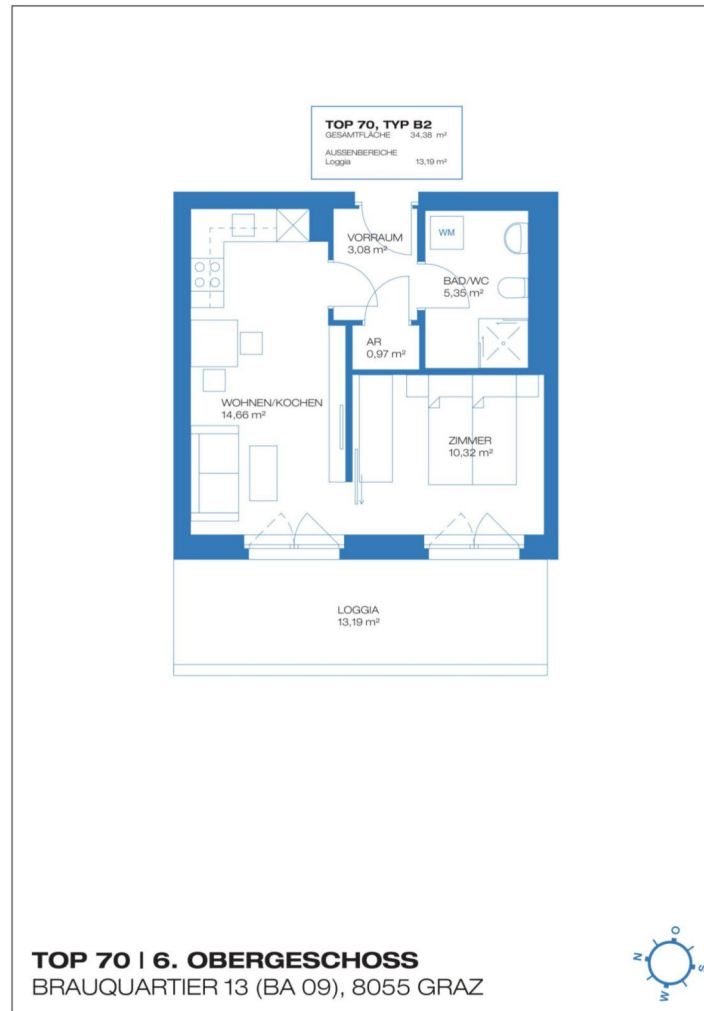

2 ZIMMER 34,38 m² WOHNFLÄCHE

KAUFPREIS EIGENNUTZER: € 238.960,00, ANLEGER: € 206.000,00

1 ZIMMER 30,43 m² WOHNFLÄCHE

KAUFPREIS EIGENNUTZER: € 189.080,00, ANLEGER: € 163.000,00

Brauquartier, 8055 Graz

TOP 59



Brauquartier, 8055 Graz

TOP 71

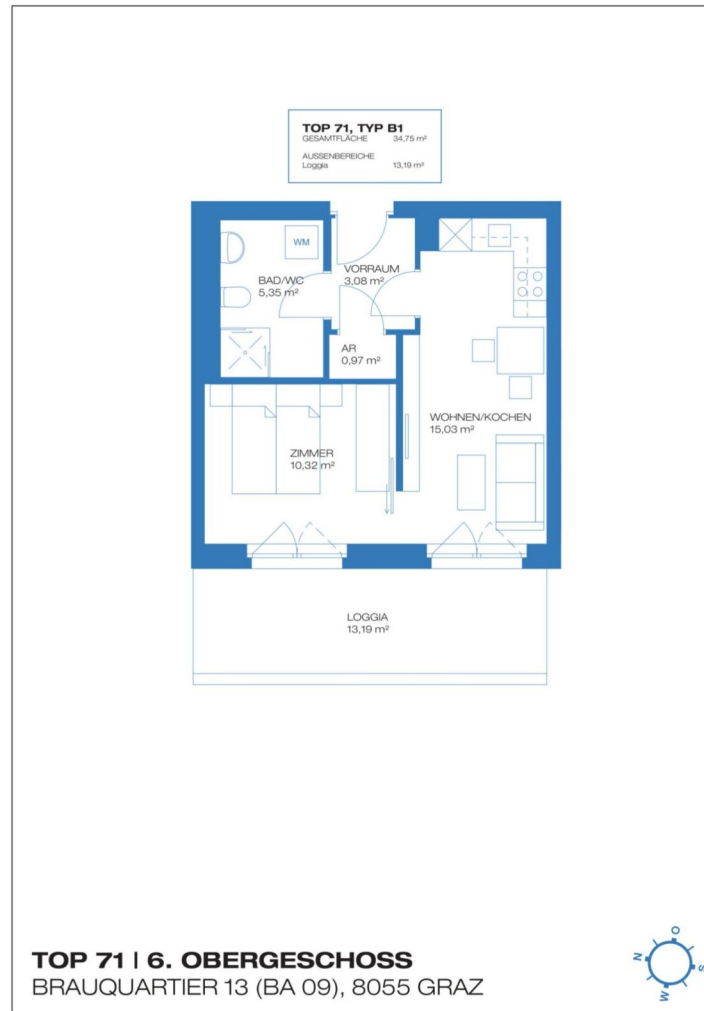

2 ZIMMER 34,75 m² WOHNFLÄCHE

KAUFPREIS EIGENNUTZER: € 242.440,00, ANLEGER: € 209.000,00

1 ZIMMER 30,43 m² WOHNFLÄCHE

KAUFPREIS EIGENNUTZER: € 189.080,00, ANLEGER: € 163.000,00



2 ZIMMER 35,39 m² WOHNFLÄCHE

KAUFPREIS EIGENNUTZER: € 242.440,00, ANLEGER: € 209.000,00

1 ZIMMER 30,43 m² WOHNFLÄCHE

KAUFPREIS EIGENNUTZER: € 189.080,00, ANLEGER: € 163.000,00



Unser Blick ist immer nach vorne gerichtet:

Die EHL-Immobiliengruppe lebt ihre Unternehmenswerte.
Täglich. Kompetent. Engagiert. Leidenschaftlich.
In allen Dienstleistungsbereichen.

Vermittlung	Wohnimmobilien	Anlageobjekte
Bewertung	Vorsorgewohnungen	Zinshäuser
Investment	Büroimmobilien	Betriebsliegenschaften
Asset Management	Einzelhandelsobjekte	Grundstücke
Market Research	Logistikimmobilien	Hotels

EHL Wohnen GmbH

Rathausstraße 1 | A-1010 Wien | T +43 1 512 76 90 | wohnung@ehl.at | wohnung.at



An alliance member of
 **BNP PARIBAS
REAL ESTATE**

Wir leben
Immobilien.



1 ZIMMER 30,43 m² WOHNFLÄCHE

KAUFPREIS EIGENNUTZER: € 189.080,00, ANLEGER: € 163.000,00

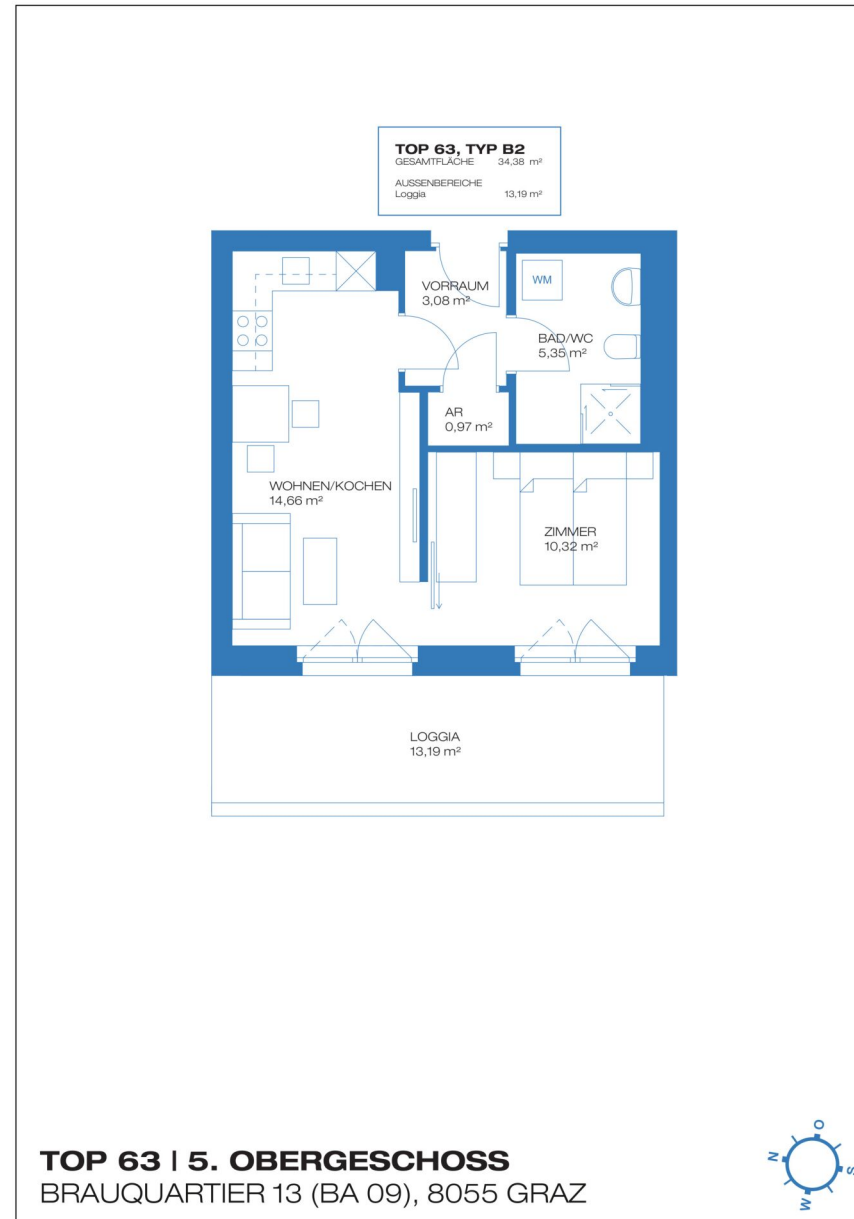



Ihre EHL Planmappe

Brauquartier, 8055 Graz



2 ZIMMER 34,38 m² WOHNFLÄCHE

KAUFPREIS EIGENNUTZER: € 229.680,00, ANLEGER: € 198.000,00

Brauquartier, 8055 Graz

TOP 63



Brauquartier, 8055 Graz

TOP 4



2 ZIMMER 42,17 m² WOHNFLÄCHE

KAUFPREIS EIGENNUTZER: € 212.280,00, ANLEGER: € 183.000,00

2 ZIMMER 34,38 m² WOHNFLÄCHE

KAUFPREIS EIGENNUTZER: € 229.680,00, ANLEGER: € 198.000,00

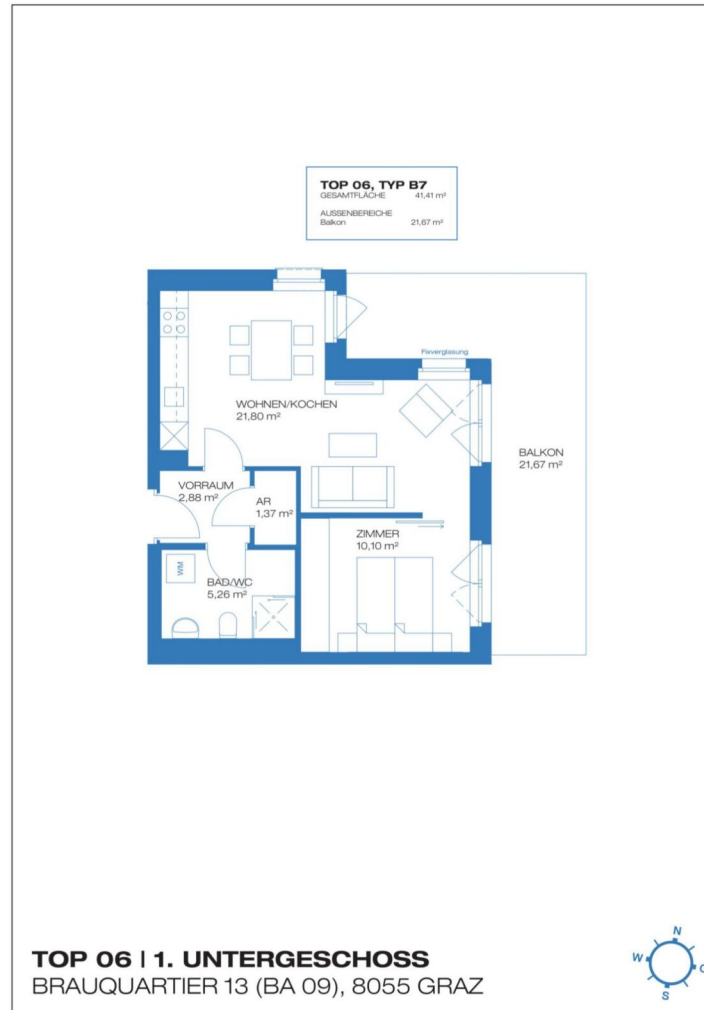

2 ZIMMER 41,41 m² WOHNFLÄCHE

KAUFPREIS EIGENNUTZER: € 218.080,00, ANLEGER: € 188.000,00

2 ZIMMER 34,38 m² WOHNFLÄCHE

KAUFPREIS EIGENNUTZER: € 229.680,00, ANLEGER: € 198.000,00

Brauquartier, 8055 Graz

TOP 63



Brauquartier, 8055 Graz

TOP 7



3 ZIMMER 54,55 m² WOHNFLÄCHE

KAUFPREIS EIGENNUTZER: € 263.320,00, ANLEGER: € 227.000,00

2 ZIMMER 34,38 m² WOHNFLÄCHE

KAUFPREIS EIGENNUTZER: € 229.680,00, ANLEGER: € 198.000,00

Brauquartier, 8055 Graz

TOP 63



Brauquartier, 8055 Graz

TOP 8



3 ZIMMER 54,33 m² WOHNFLÄCHE

KAUFPREIS EIGENNUTZER: € 262.160,00, ANLEGER: € 226.000,00

2 ZIMMER 34,38 m² WOHNFLÄCHE

KAUFPREIS EIGENNUTZER: € 229.680,00, ANLEGER: € 198.000,00



2 ZIMMER 50,92 m² WOHNFLÄCHE

KAUFPREIS EIGENNUTZER: € 234.320,00, ANLEGER: € 202.000,00

2 ZIMMER 34,38 m² WOHNFLÄCHE

KAUFPREIS EIGENNUTZER: € 229.680,00, ANLEGER: € 198.000,00

Brauquartier, 8055 Graz

TOP 63



Brauquartier, 8055 Graz

TOP 18

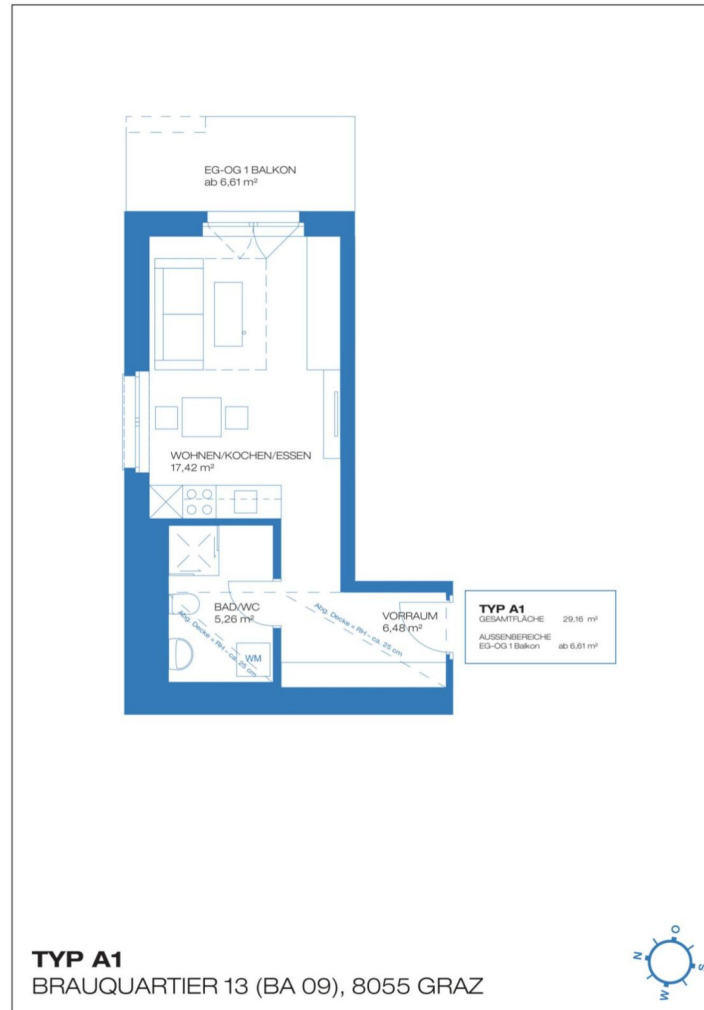

1 ZIMMER 29,16 m² WOHNFLÄCHE

KAUFPREIS EIGENNUTZER: € 176.520,00, ANLEGER: € 152.000,00

2 ZIMMER 34,38 m² WOHNFLÄCHE

KAUFPREIS EIGENNUTZER: € 229.680,00, ANLEGER: € 198.000,00

Brauquartier, 8055 Graz

TOP 63



Brauquartier, 8055 Graz

TOP 26



2 ZIMMER 35,39 m² WOHNFLÄCHE

KAUFPREIS EIGENNUTZER: € 209.960,00, ANLEGER: € 181.000,00

2 ZIMMER 34,38 m² WOHNFLÄCHE

KAUFPREIS EIGENNUTZER: € 229.680,00, ANLEGER: € 198.000,00



3 ZIMMER 54,55 m² WOHNFLÄCHE

KAUFPREIS EIGENNUTZER: € 285.360,00, ANLEGER: € 246.000,00

2 ZIMMER 34,38 m² WOHNFLÄCHE

KAUFPREIS EIGENNUTZER: € 229.680,00, ANLEGER: € 198.000,00

Brauquartier, 8055 Graz

TOP 63



Brauquartier, 8055 Graz

TOP 33



3 ZIMMER 54,33 m² WOHNFLÄCHE

KAUFPREIS EIGENNUTZER: € 284.200,00, ANLEGER: € 245.000,00

2 ZIMMER 34,38 m² WOHNFLÄCHE

KAUFPREIS EIGENNUTZER: € 229.680,00, ANLEGER: € 198.000,00



4 ZIMMER 74,98 m² WOHNFLÄCHE

KAUFPREIS EIGENNUTZER: € 367.720,00, ANLEGER: € 317.000,00

2 ZIMMER 34,38 m² WOHNFLÄCHE

KAUFPREIS EIGENNUTZER: € 229.680,00, ANLEGER: € 198.000,00

Brauquartier, 8055 Graz

TOP 63



Brauquartier, 8055 Graz

TOP 37



2 ZIMMER 34,75 m² WOHNFLÄCHE

KAUFPREIS EIGENNUTZER: € 215.760,00, ANLEGER: € 186.000,00

2 ZIMMER 34,38 m² WOHNFLÄCHE

KAUFPREIS EIGENNUTZER: € 229.680,00, ANLEGER: € 198.000,00

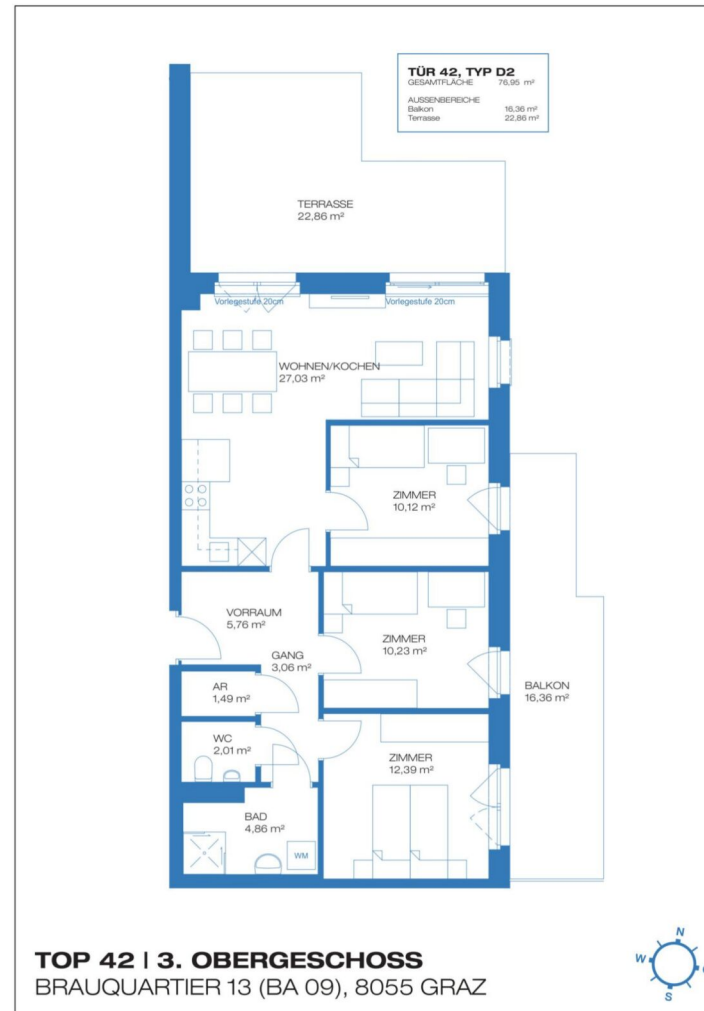

4 ZIMMER 76,95 m² WOHNFLÄCHE

KAUFPREIS EIGENNUTZER: € 388.600,00, ANLEGER: € 335.000,00

2 ZIMMER 34,38 m² WOHNFLÄCHE

KAUFPREIS EIGENNUTZER: € 229.680,00, ANLEGER: € 198.000,00



2 ZIMMER 38,17 m² WOHNFLÄCHE

KAUFPREIS EIGENNUTZER: € 243.600,00, ANLEGER: € 210.000,00

2 ZIMMER 34,38 m² WOHNFLÄCHE

KAUFPREIS EIGENNUTZER: € 229.680,00, ANLEGER: € 198.000,00

Brauquartier, 8055 Graz

TOP 63



Brauquartier, 8055 Graz

TOP 55

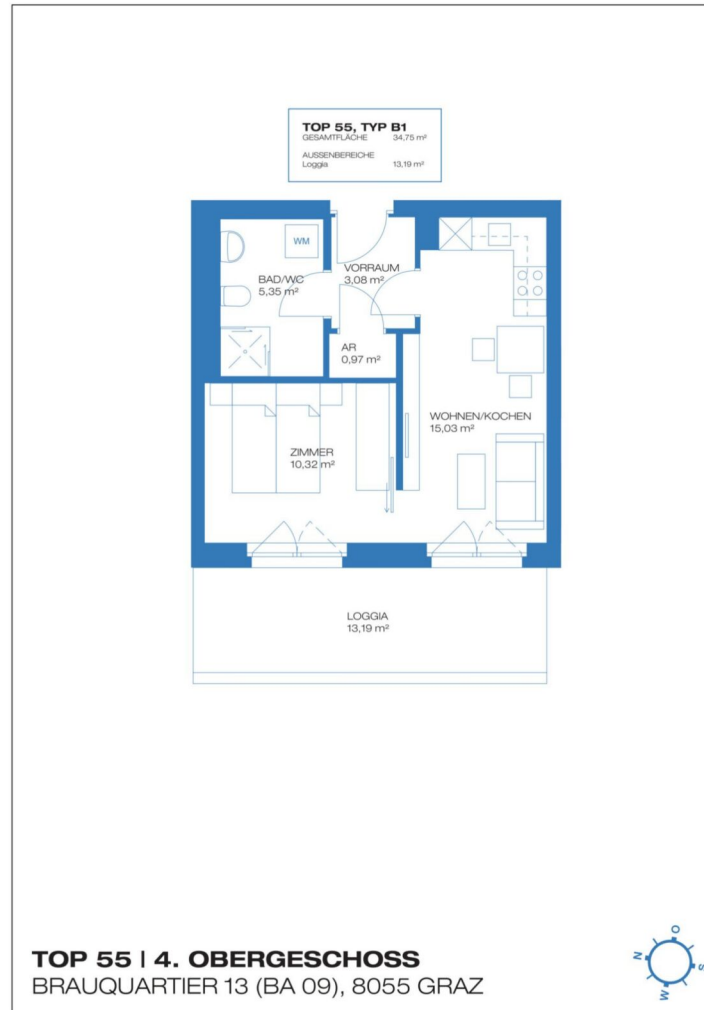

2 ZIMMER 34,75 m² WOHNFLÄCHE

KAUFPREIS EIGENNUTZER: € 226.200,00, ANLEGER: € 195.000,00

2 ZIMMER 34,38 m² WOHNFLÄCHE

KAUFPREIS EIGENNUTZER: € 229.680,00, ANLEGER: € 198.000,00

Brauquartier, 8055 Graz

TOP 63



Brauquartier, 8055 Graz

TOP 56



2 ZIMMER 35,39 m² WOHNFLÄCHE

KAUFPREIS EIGENNUTZER: € 228.520,00, ANLEGER: € 197.000,00

2 ZIMMER 34,38 m² WOHNFLÄCHE

KAUFPREIS EIGENNUTZER: € 229.680,00, ANLEGER: € 198.000,00

Brauquartier, 8055 Graz

TOP 63



Brauquartier, 8055 Graz

TOP 59

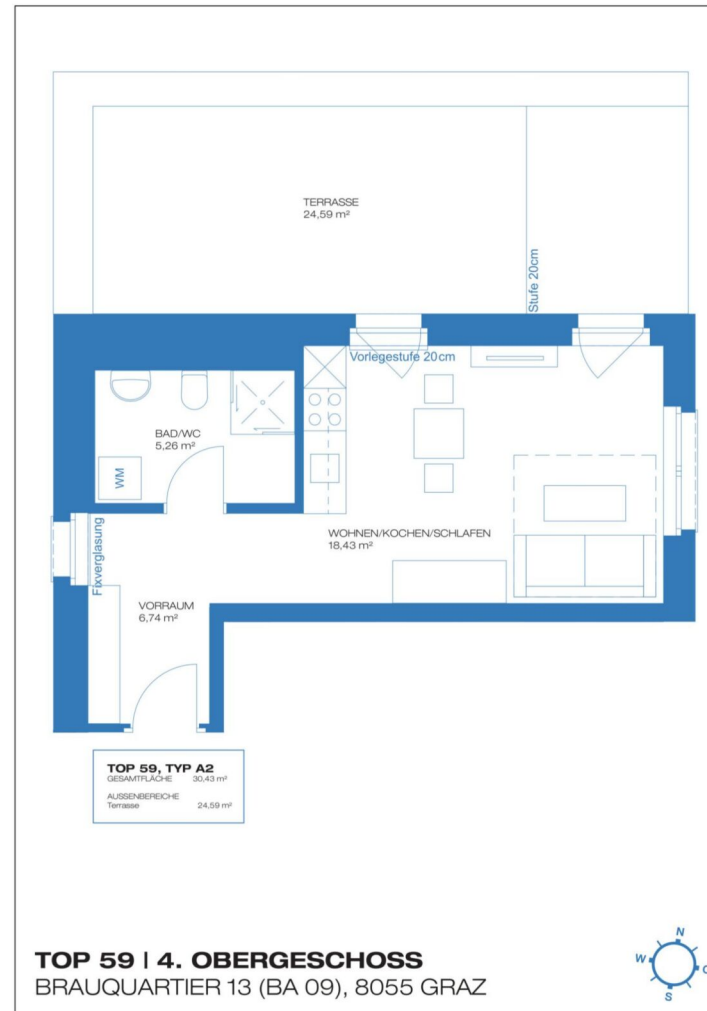

1 ZIMMER 30,43 m² WOHNFLÄCHE

KAUFPREIS EIGENNUTZER: € 189.080,00, ANLEGER: € 163.000,00

2 ZIMMER 34,38 m² WOHNFLÄCHE

KAUFPREIS EIGENNUTZER: € 229.680,00, ANLEGER: € 198.000,00



2 ZIMMER 34,38 m² WOHNFLÄCHE

KAUFPREIS EIGENNUTZER: € 229.680,00, ANLEGER: € 198.000,00

2 ZIMMER 34,38 m² WOHNFLÄCHE

KAUFPREIS EIGENNUTZER: € 229.680,00, ANLEGER: € 198.000,00

Brauquartier, 8055 Graz

TOP 63



Brauquartier, 8055 Graz

TOP 64

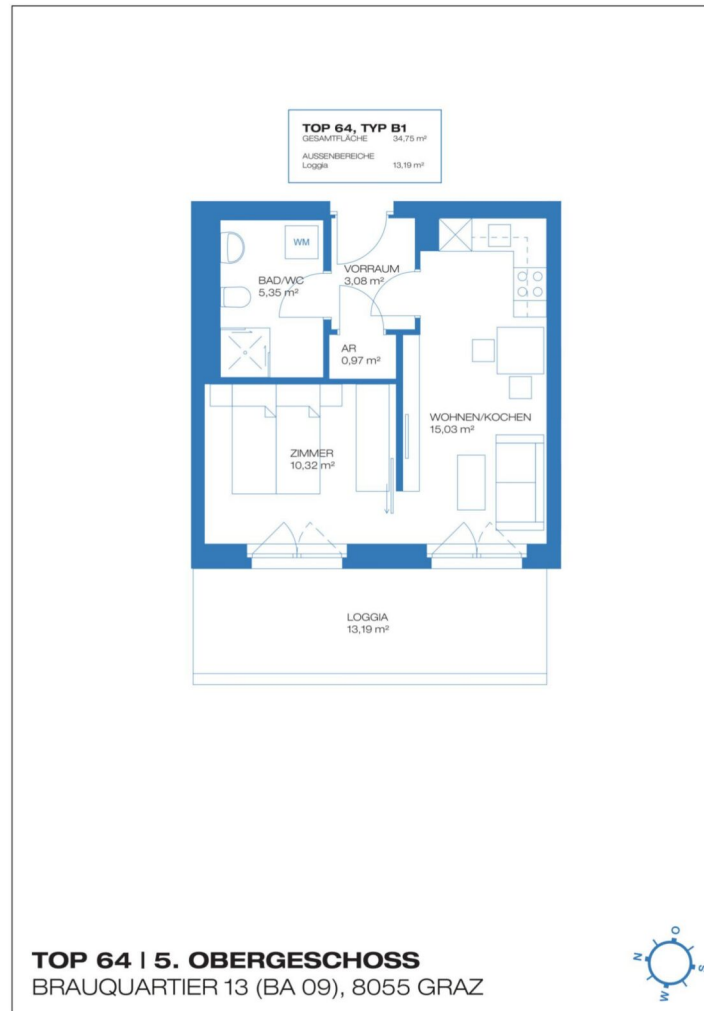

2 ZIMMER 34,75 m² WOHNFLÄCHE

KAUFPREIS EIGENNUTZER: € 232.000,00, ANLEGER: € 200.000,00

2 ZIMMER 34,38 m² WOHNFLÄCHE

KAUFPREIS EIGENNUTZER: € 229.680,00, ANLEGER: € 198.000,00

Brauquartier, 8055 Graz

TOP 63



Brauquartier, 8055 Graz

TOP 65



2 ZIMMER 35,39 m² WOHNFLÄCHE

KAUFPREIS EIGENNUTZER: € 235.480,00, ANLEGER: € 203.000,00

2 ZIMMER 34,38 m² WOHNFLÄCHE

KAUFPREIS EIGENNUTZER: € 229.680,00, ANLEGER: € 198.000,00

Brauquartier, 8055 Graz

TOP 63



Brauquartier, 8055 Graz

TOP 69



2 ZIMMER 38,17 m² WOHNFLÄCHE

KAUFPREIS EIGENNUTZER: € 256.360,00, ANLEGER: € 221.000,00

2 ZIMMER 34,38 m² WOHNFLÄCHE

KAUFPREIS EIGENNUTZER: € 229.680,00, ANLEGER: € 198.000,00

Brauquartier, 8055 Graz

TOP 63



Brauquartier, 8055 Graz

TOP 70

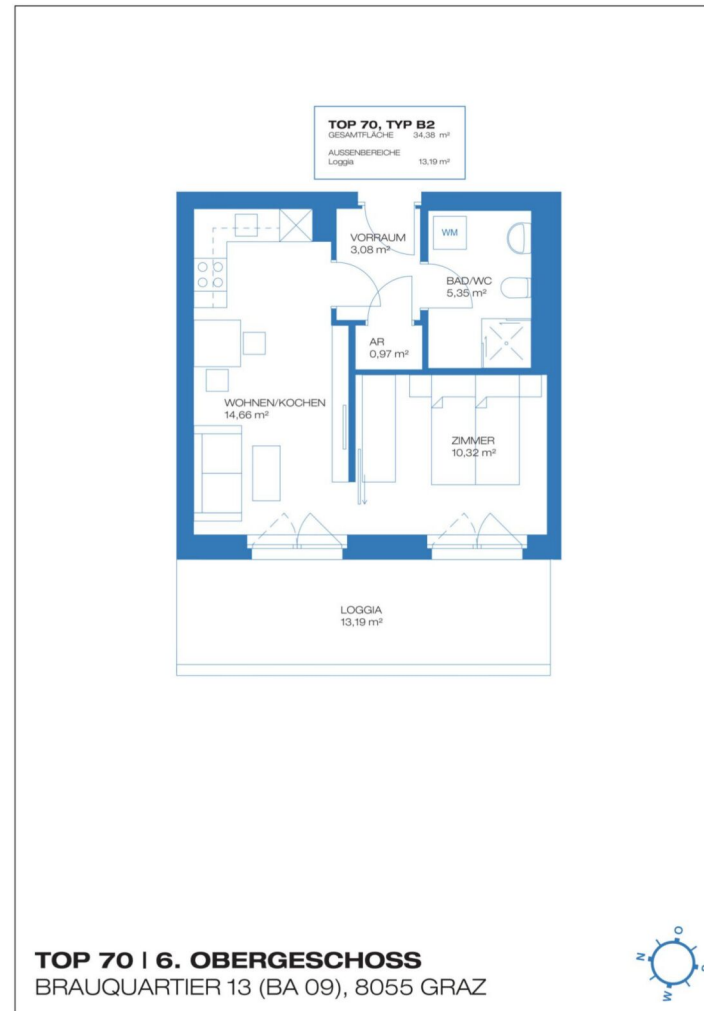

2 ZIMMER 34,38 m² WOHNFLÄCHE

KAUFPREIS EIGENNUTZER: € 238.960,00, ANLEGER: € 206.000,00

2 ZIMMER 34,38 m² WOHNFLÄCHE

KAUFPREIS EIGENNUTZER: € 229.680,00, ANLEGER: € 198.000,00

Brauquartier, 8055 Graz

TOP 63



Brauquartier, 8055 Graz

TOP 71

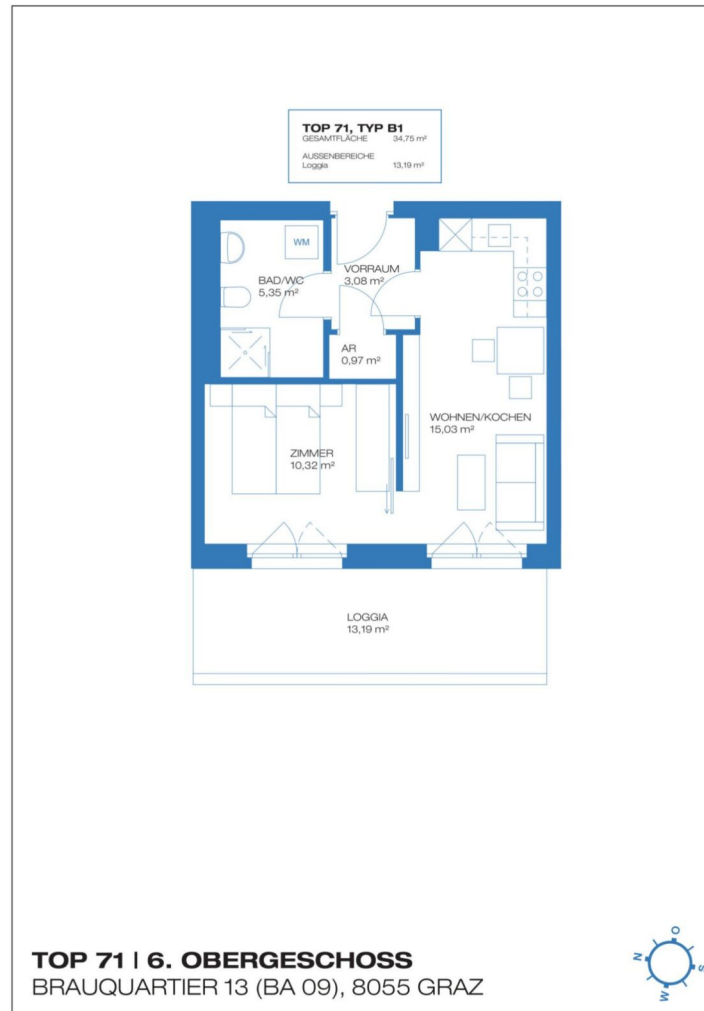

2 ZIMMER 34,75 m² WOHNFLÄCHE

KAUFPREIS EIGENNUTZER: € 242.440,00, ANLEGER: € 209.000,00

2 ZIMMER 34,38 m² WOHNFLÄCHE

KAUFPREIS EIGENNUTZER: € 229.680,00, ANLEGER: € 198.000,00

Brauquartier, 8055 Graz

TOP 63



Brauquartier, 8055 Graz

TOP 72

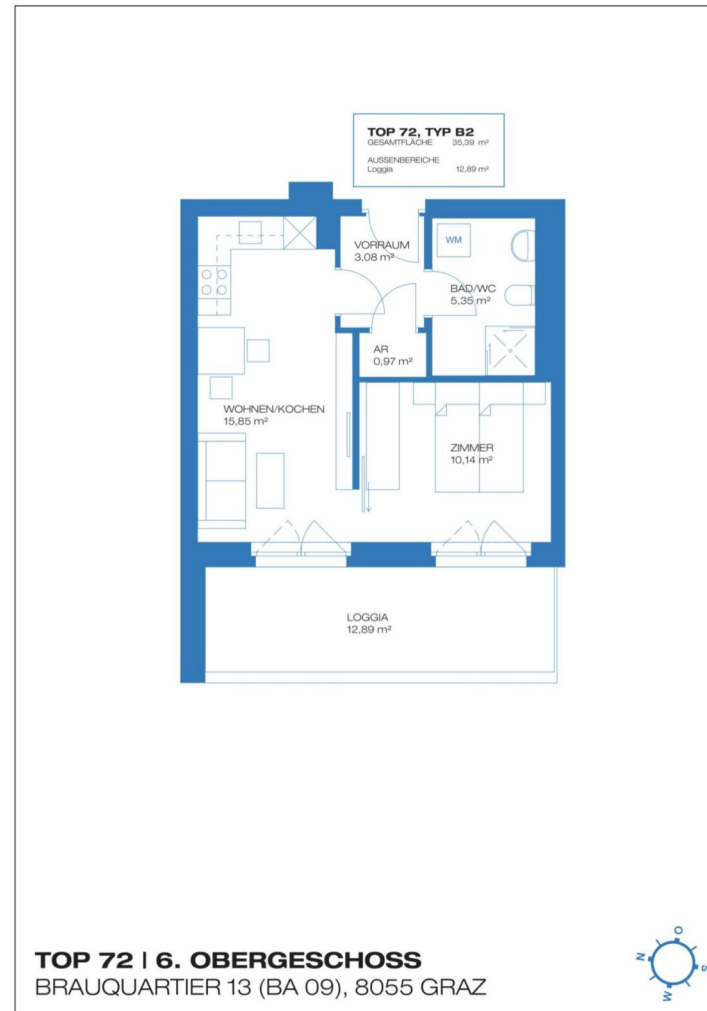

2 ZIMMER 35,39 m² WOHNFLÄCHE

KAUFPREIS EIGENNUTZER: € 242.440,00, ANLEGER: € 209.000,00

2 ZIMMER 34,38 m² WOHNFLÄCHE

KAUFPREIS EIGENNUTZER: € 229.680,00, ANLEGER: € 198.000,00



Unser Blick ist immer nach vorne gerichtet:

Die EHL-Immobiliengruppe lebt ihre Unternehmenswerte.
Täglich. Kompetent. Engagiert. Leidenschaftlich.
In allen Dienstleistungsbereichen.

Vermittlung	Wohnimmobilien	Anlageobjekte
Bewertung	Vorsorgewohnungen	Zinshäuser
Investment	Büroimmobilien	Betriebsliegenschaften
Asset Management	Einzelhandelsobjekte	Grundstücke
Market Research	Logistikimmobilien	Hotels

EHL Wohnen GmbH

Rathausstraße 1 | A-1010 Wien | T +43 1 512 76 90 | wohnung@ehl.at | wohnung.at



Wir leben
Immobilien.



2 ZIMMER 34,38 m² WOHNFLÄCHE

KAUFPREIS EIGENNUTZER: € 229.680,00, ANLEGER: € 198.000,00





Ihre EHL Planmappe

Brauquartier, 8055 Graz



2 ZIMMER 35,39 m² WOHNFLÄCHE

KAUFPREIS EIGENNUTZER: € 235.480,00, ANLEGER: € 203.000,00

Brauquartier, 8055 Graz

TOP 65



Brauquartier, 8055 Graz

TOP 4



2 ZIMMER 42,17 m² WOHNFLÄCHE

KAUFPREIS EIGENNUTZER: € 212.280,00, ANLEGER: € 183.000,00

2 ZIMMER 35,39 m² WOHNFLÄCHE

KAUFPREIS EIGENNUTZER: € 235.480,00, ANLEGER: € 203.000,00

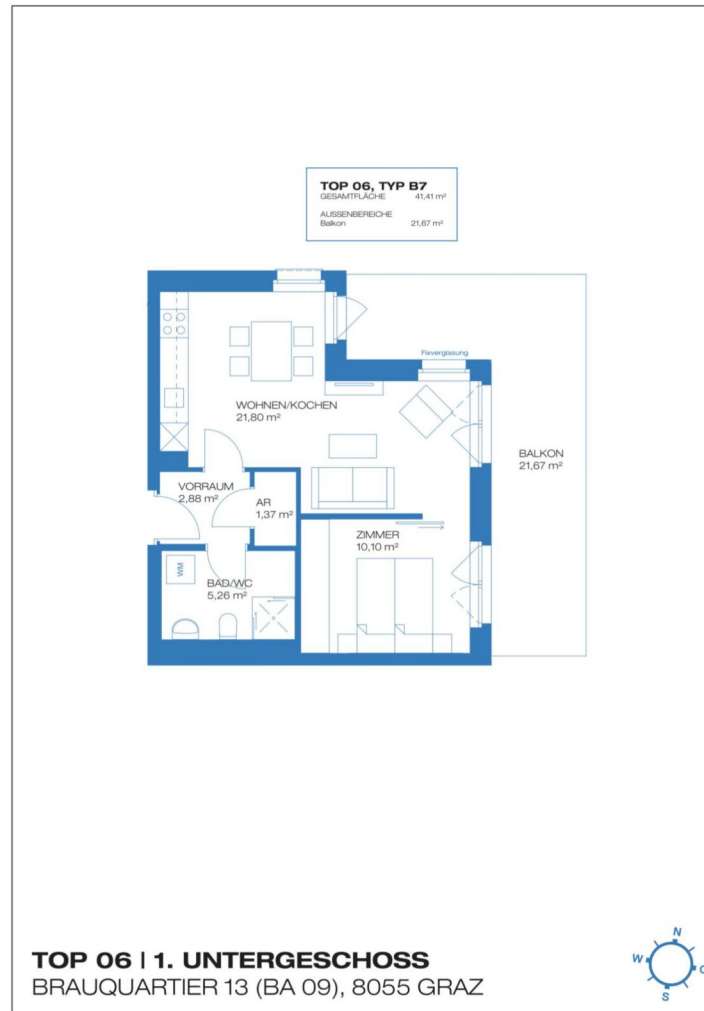

2 ZIMMER 41,41 m² WOHNFLÄCHE

KAUFPREIS EIGENNUTZER: € 218.080,00, ANLEGER: € 188.000,00

2 ZIMMER 35,39 m² WOHNFLÄCHE

KAUFPREIS EIGENNUTZER: € 235.480,00, ANLEGER: € 203.000,00

Brauquartier, 8055 Graz

TOP 65



Brauquartier, 8055 Graz

TOP 7



3 ZIMMER 54,55 m² WOHNFLÄCHE

KAUFPREIS EIGENNUTZER: € 263.320,00, ANLEGER: € 227.000,00

2 ZIMMER 35,39 m² WOHNFLÄCHE

KAUFPREIS EIGENNUTZER: € 235.480,00, ANLEGER: € 203.000,00

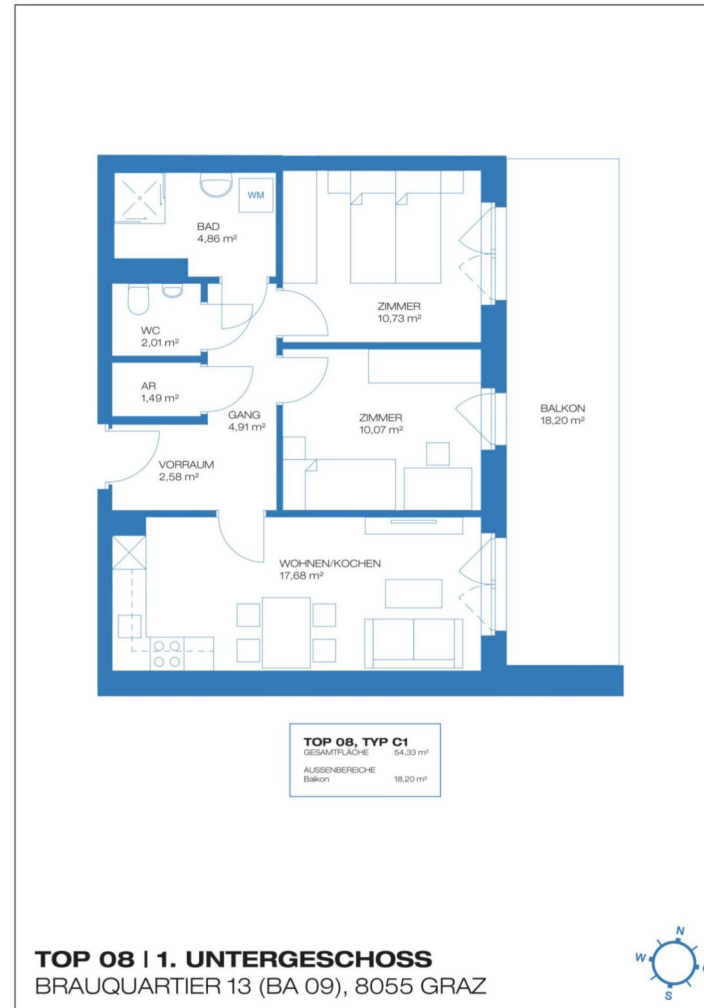

3 ZIMMER 54,33 m² WOHNFLÄCHE

KAUFPREIS EIGENNUTZER: € 262.160,00, ANLEGER: € 226.000,00

2 ZIMMER 35,39 m² WOHNFLÄCHE

KAUFPREIS EIGENNUTZER: € 235.480,00, ANLEGER: € 203.000,00

Brauquartier, 8055 Graz

TOP 65



Brauquartier, 8055 Graz

TOP 10



2 ZIMMER 50,92 m² WOHNFLÄCHE

KAUFPREIS EIGENNUTZER: € 234.320,00, ANLEGER: € 202.000,00

2 ZIMMER 35,39 m² WOHNFLÄCHE

KAUFPREIS EIGENNUTZER: € 235.480,00, ANLEGER: € 203.000,00

Brauquartier, 8055 Graz

TOP 65



Brauquartier, 8055 Graz

TOP 18

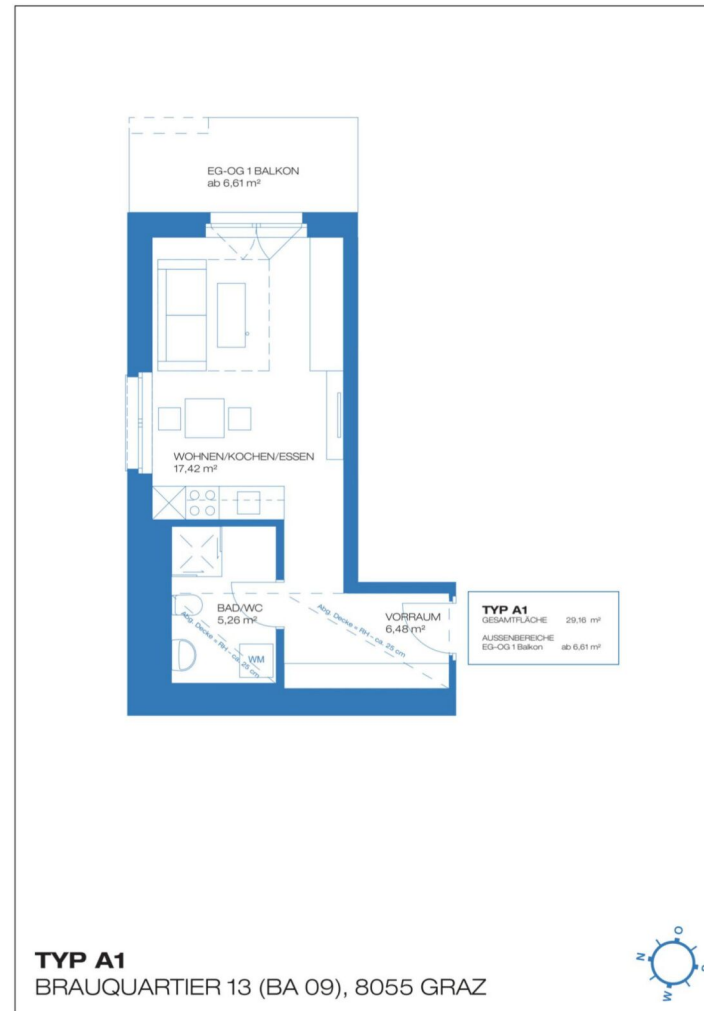

1 ZIMMER 29,16 m² WOHNFLÄCHE

KAUFPREIS EIGENNUTZER: € 176.520,00, ANLEGER: € 152.000,00

2 ZIMMER 35,39 m² WOHNFLÄCHE

KAUFPREIS EIGENNUTZER: € 235.480,00, ANLEGER: € 203.000,00

Brauquartier, 8055 Graz

TOP 65



Brauquartier, 8055 Graz

TOP 26



2 ZIMMER 35,39 m² WOHNFLÄCHE

KAUFPREIS EIGENNUTZER: € 209.960,00, ANLEGER: € 181.000,00

2 ZIMMER 35,39 m² WOHNFLÄCHE

KAUFPREIS EIGENNUTZER: € 235.480,00, ANLEGER: € 203.000,00

Brauquartier, 8055 Graz

TOP 65



Brauquartier, 8055 Graz

TOP 32



3 ZIMMER 54,55 m² WOHNFLÄCHE

KAUFPREIS EIGENNUTZER: € 285.360,00, ANLEGER: € 246.000,00

2 ZIMMER 35,39 m² WOHNFLÄCHE

KAUFPREIS EIGENNUTZER: € 235.480,00, ANLEGER: € 203.000,00

Brauquartier, 8055 Graz

TOP 65



Brauquartier, 8055 Graz

TOP 33



3 ZIMMER 54,33 m² WOHNFLÄCHE

KAUFPREIS EIGENNUTZER: € 284.200,00, ANLEGER: € 245.000,00

2 ZIMMER 35,39 m² WOHNFLÄCHE

KAUFPREIS EIGENNUTZER: € 235.480,00, ANLEGER: € 203.000,00

Brauquartier, 8055 Graz

TOP 65



Brauquartier, 8055 Graz

TOP 34



4 ZIMMER 74,98 m² WOHNFLÄCHE

KAUFPREIS EIGENNUTZER: € 367.720,00, ANLEGER: € 317.000,00

2 ZIMMER 35,39 m² WOHNFLÄCHE

KAUFPREIS EIGENNUTZER: € 235.480,00, ANLEGER: € 203.000,00

Brauquartier, 8055 Graz

TOP 65



Brauquartier, 8055 Graz

TOP 37

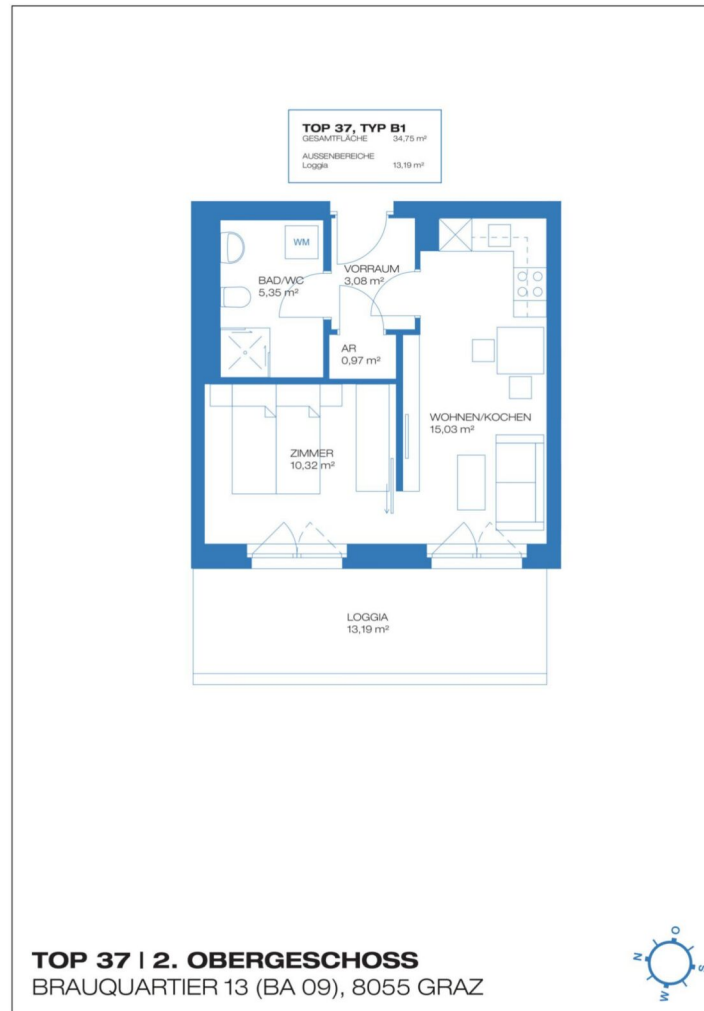

2 ZIMMER 34,75 m² WOHNFLÄCHE

KAUFPREIS EIGENNUTZER: € 215.760,00, ANLEGER: € 186.000,00

2 ZIMMER 35,39 m² WOHNFLÄCHE

KAUFPREIS EIGENNUTZER: € 235.480,00, ANLEGER: € 203.000,00

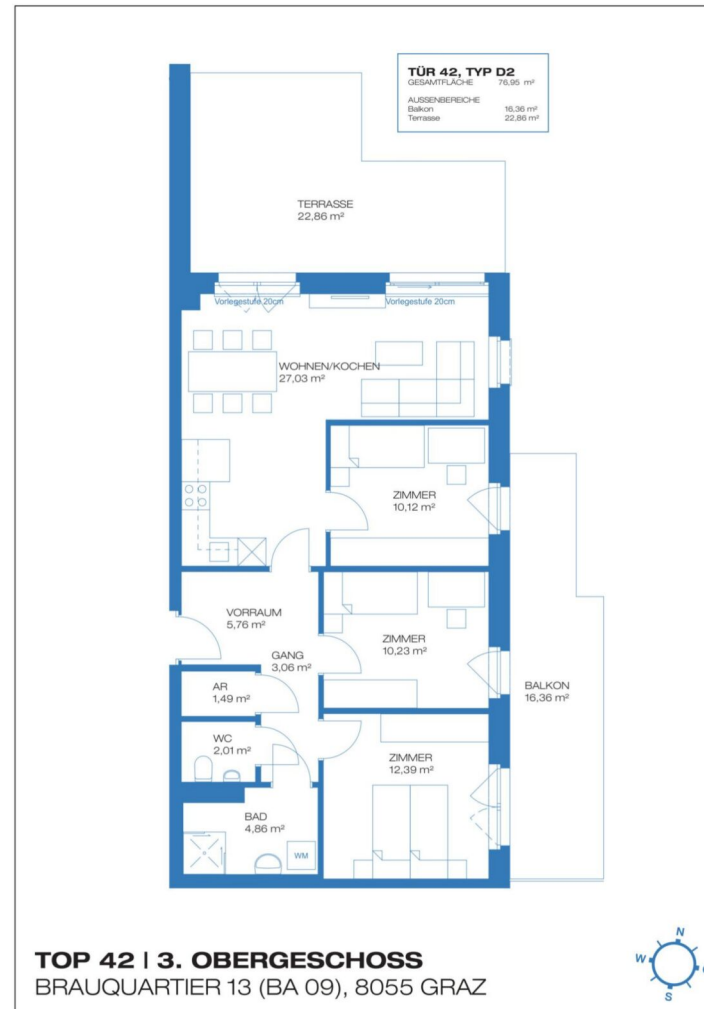

4 ZIMMER 76,95 m² WOHNFLÄCHE

KAUFPREIS EIGENNUTZER: € 388.600,00, ANLEGER: € 335.000,00

2 ZIMMER 35,39 m² WOHNFLÄCHE

KAUFPREIS EIGENNUTZER: € 235.480,00, ANLEGER: € 203.000,00

Brauquartier, 8055 Graz

TOP 65



Brauquartier, 8055 Graz

TOP 53



2 ZIMMER 38,17 m² WOHNFLÄCHE

KAUFPREIS EIGENNUTZER: € 243.600,00, ANLEGER: € 210.000,00

2 ZIMMER 35,39 m² WOHNFLÄCHE

KAUFPREIS EIGENNUTZER: € 235.480,00, ANLEGER: € 203.000,00

Brauquartier, 8055 Graz

TOP 65



Brauquartier, 8055 Graz

TOP 55



2 ZIMMER 34,75 m² WOHNFLÄCHE

KAUFPREIS EIGENNUTZER: € 226.200,00, ANLEGER: € 195.000,00

2 ZIMMER 35,39 m² WOHNFLÄCHE

KAUFPREIS EIGENNUTZER: € 235.480,00, ANLEGER: € 203.000,00

Brauquartier, 8055 Graz

TOP 65



Brauquartier, 8055 Graz

TOP 56



2 ZIMMER 35,39 m² WOHNFLÄCHE

KAUFPREIS EIGENNUTZER: € 228.520,00, ANLEGER: € 197.000,00

2 ZIMMER 35,39 m² WOHNFLÄCHE

KAUFPREIS EIGENNUTZER: € 235.480,00, ANLEGER: € 203.000,00

Brauquartier, 8055 Graz

TOP 65



Brauquartier, 8055 Graz

TOP 59

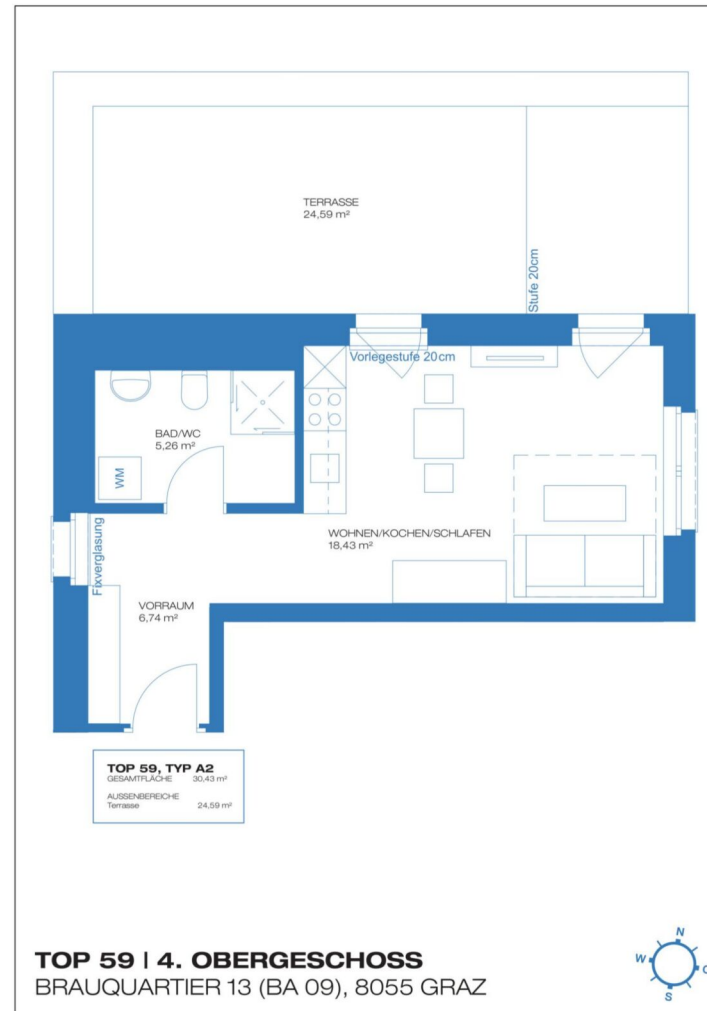

1 ZIMMER 30,43 m² WOHNFLÄCHE

KAUFPREIS EIGENNUTZER: € 189.080,00, ANLEGER: € 163.000,00

2 ZIMMER 35,39 m² WOHNFLÄCHE

KAUFPREIS EIGENNUTZER: € 235.480,00, ANLEGER: € 203.000,00



2 ZIMMER 34,38 m² WOHNFLÄCHE

KAUFPREIS EIGENNUTZER: € 229.680,00, ANLEGER: € 198.000,00

2 ZIMMER 35,39 m² WOHNFLÄCHE

KAUFPREIS EIGENNUTZER: € 235.480,00, ANLEGER: € 203.000,00

Brauquartier, 8055 Graz

TOP 65



Brauquartier, 8055 Graz

TOP 64



2 ZIMMER 34,75 m² WOHNFLÄCHE

KAUFPREIS EIGENNUTZER: € 232.000,00, ANLEGER: € 200.000,00

2 ZIMMER 35,39 m² WOHNFLÄCHE

KAUFPREIS EIGENNUTZER: € 235.480,00, ANLEGER: € 203.000,00

Brauquartier, 8055 Graz

TOP 65



Brauquartier, 8055 Graz

TOP 65



2 ZIMMER 35,39 m² WOHNFLÄCHE

KAUFPREIS EIGENNUTZER: € 235.480,00, ANLEGER: € 203.000,00

2 ZIMMER 35,39 m² WOHNFLÄCHE

KAUFPREIS EIGENNUTZER: € 235.480,00, ANLEGER: € 203.000,00

Brauquartier, 8055 Graz

TOP 65



Brauquartier, 8055 Graz

TOP 69



2 ZIMMER 38,17 m² WOHNFLÄCHE

KAUFPREIS EIGENNUTZER: € 256.360,00, ANLEGER: € 221.000,00

2 ZIMMER 35,39 m² WOHNFLÄCHE

KAUFPREIS EIGENNUTZER: € 235.480,00, ANLEGER: € 203.000,00

Brauquartier, 8055 Graz

TOP 65



Brauquartier, 8055 Graz

TOP 70

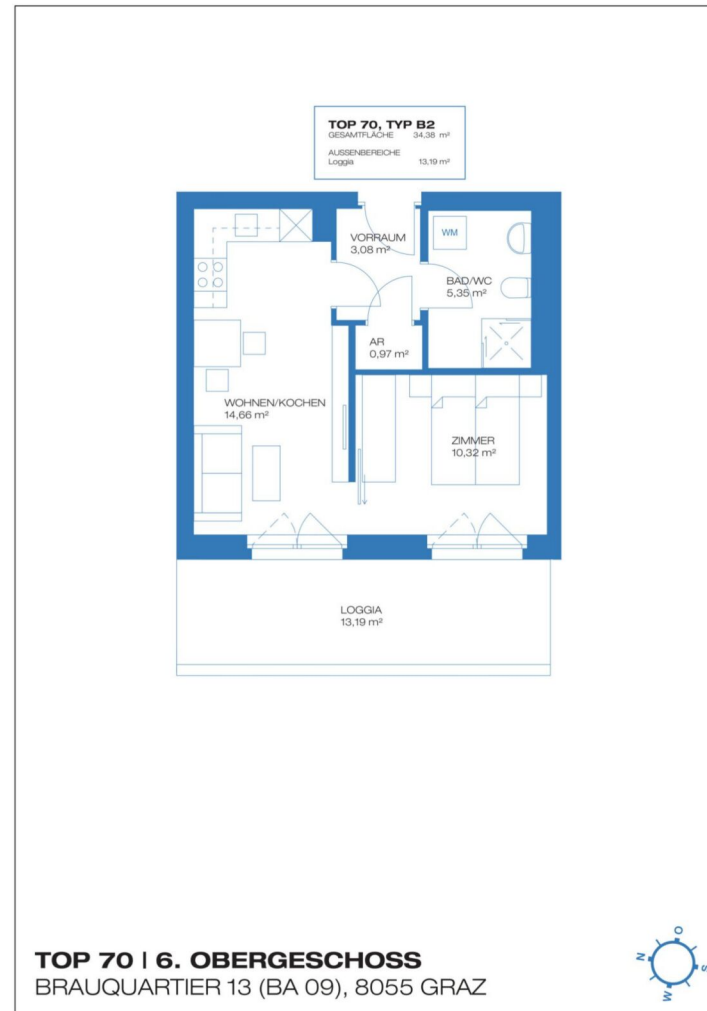

2 ZIMMER 34,38 m² WOHNFLÄCHE

KAUFPREIS EIGENNUTZER: € 238.960,00, ANLEGER: € 206.000,00

2 ZIMMER 35,39 m² WOHNFLÄCHE

KAUFPREIS EIGENNUTZER: € 235.480,00, ANLEGER: € 203.000,00

Brauquartier, 8055 Graz

TOP 65



Brauquartier, 8055 Graz

TOP 71

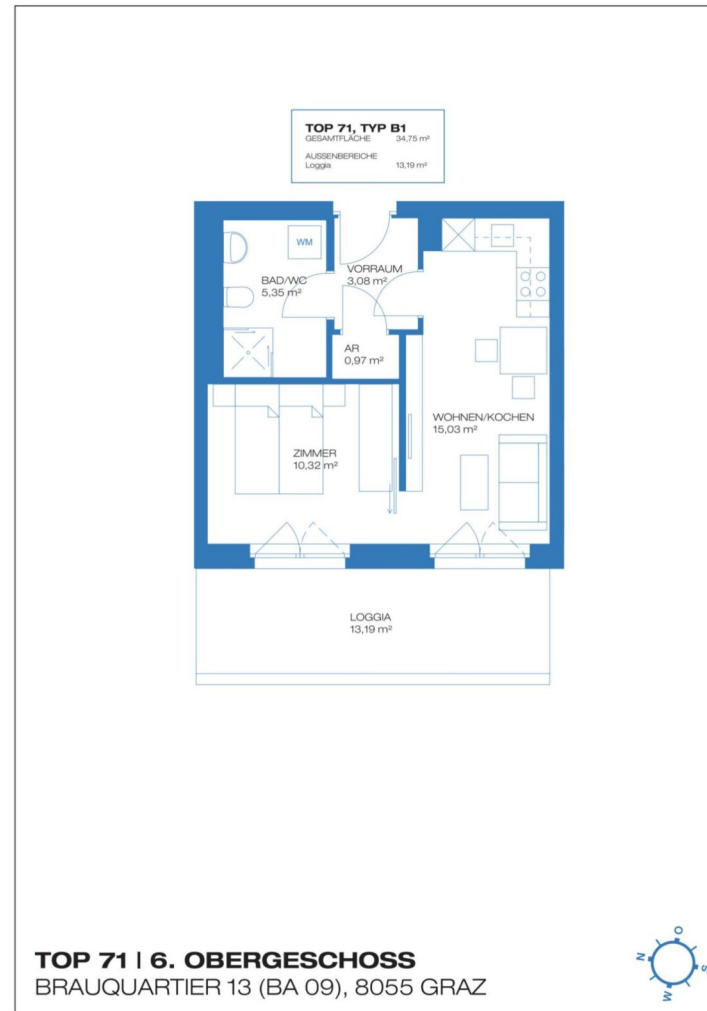

2 ZIMMER 34,75 m² WOHNFLÄCHE

KAUFPREIS EIGENNUTZER: € 242.440,00, ANLEGER: € 209.000,00

2 ZIMMER 35,39 m² WOHNFLÄCHE

KAUFPREIS EIGENNUTZER: € 235.480,00, ANLEGER: € 203.000,00

Brauquartier, 8055 Graz

TOP 65



Brauquartier, 8055 Graz

TOP 72

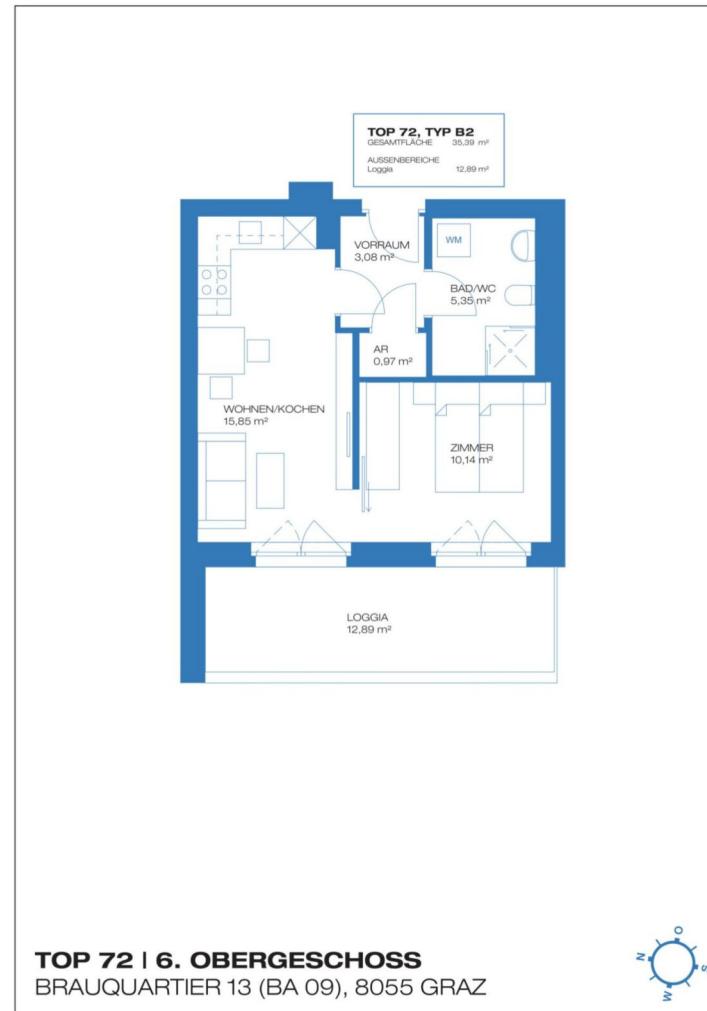

2 ZIMMER 35,39 m² WOHNFLÄCHE

KAUFPREIS EIGENNUTZER: € 242.440,00, ANLEGER: € 209.000,00

2 ZIMMER 35,39 m² WOHNFLÄCHE

KAUFPREIS EIGENNUTZER: € 235.480,00, ANLEGER: € 203.000,00



Unser Blick ist immer nach vorne gerichtet:

Die EHL-Immobiliengruppe lebt ihre Unternehmenswerte.
Täglich. Kompetent. Engagiert. Leidenschaftlich.
In allen Dienstleistungsbereichen.

Vermittlung	Wohnimmobilien	Anlageobjekte
Bewertung	Vorsorgewohnungen	Zinshäuser
Investment	Büroimmobilien	Betriebsliegenschaften
Asset Management	Einzelhandelsobjekte	Grundstücke
Market Research	Logistikimmobilien	Hotels

EHL Wohnen GmbH

Rathausstraße 1 | A-1010 Wien | T +43 1 512 76 90 | wohnung@ehl.at | wohnung.at



An alliance member of
 **BNP PARIBAS
REAL ESTATE**

Wir leben
Immobilien.



2 ZIMMER 35,39 m² WOHNFLÄCHE

KAUFPREIS EIGENNUTZER: € 235.480,00, ANLEGER: € 203.000,00

Unser Blick ist immer nach vorne gerichtet:

Die EHL-Immobiliengruppe lebt ihre Unternehmenswerte.
Täglich. Kompetent. Engagiert. Leidenschaftlich.
In allen Dienstleistungsbereichen.

Vermittlung	Wohnimmobilien	Anlageobjekte
Bewertung	Vorsorgewohnungen	Zinshäuser
Investment	Büroimmobilien	Betriebsliegenschaften
Asset Management	Einzelhandelsobjekte	Grundstücke
Market Research	Logistikimmobilien	Hotels

EHL Wohnen GmbH

Rathausstraße 1 | A-1010 Wien | T +43 1 512 76 90 | wohnung@ehl.at | wohnung.at



An alliance member of
 **BNP PARIBAS**
REAL ESTATE

Wir leben
Immobilien.

