



Ihre EHL Planmappe

Feßlergasse 14-16, 1100 Wien

Wir leben
Immobilien.



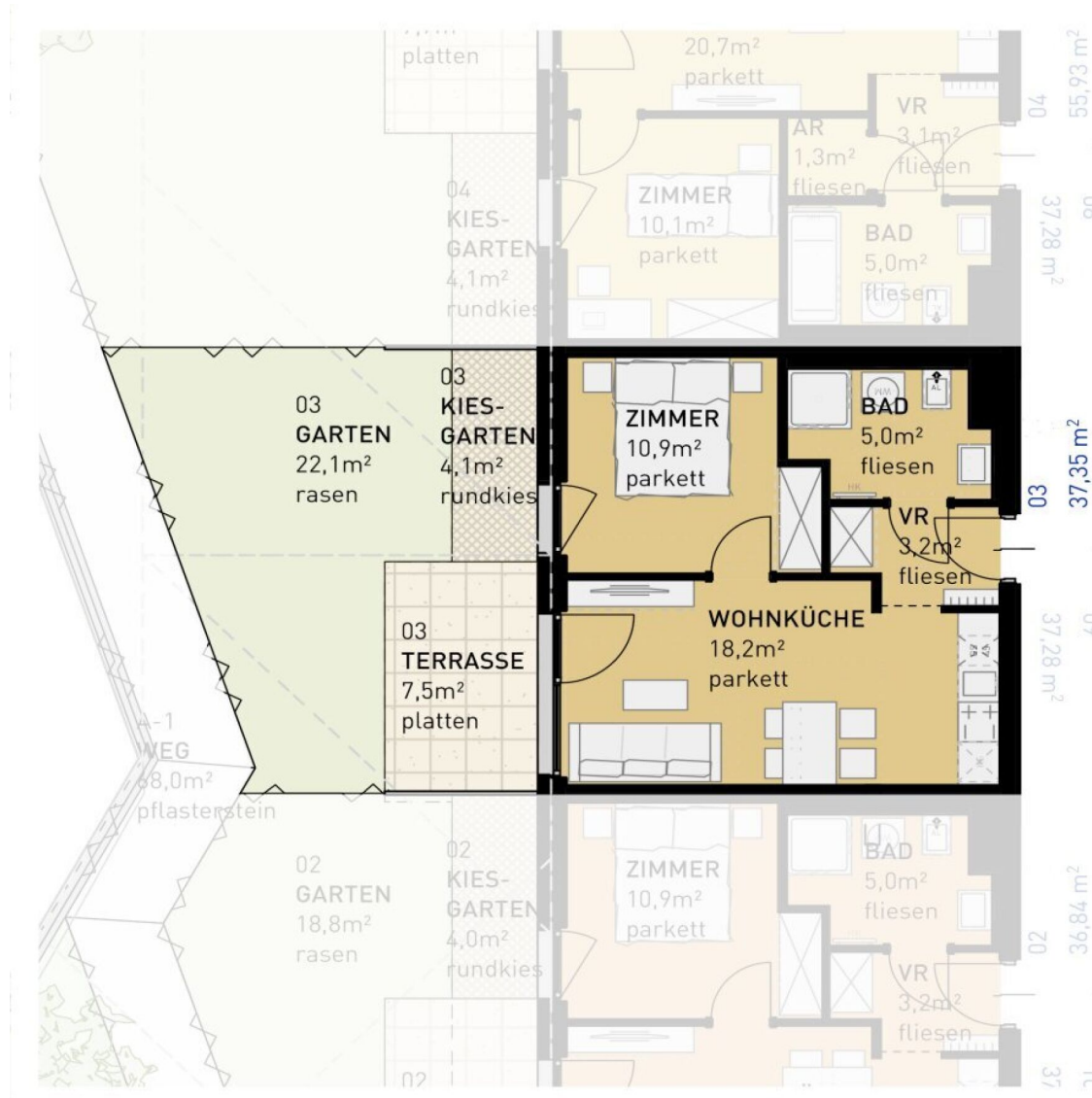

FEßLERGASSE 14-16 | 1100 WIEN
ERDGESCHOSS

↑ NORDEN

2 ZIMMER 37,3 m² WOHNFLÄCHE

KAUFPREIS EIGENNUTZER: € 259.000,00, ANLEGER: € 240.870,00



FEßLERGASSE 14-16 | 1100 WIEN

1. OBERGESCHOSS

↑ NORDEN

4 ZIMMER 77,6 m² WOHNFLÄCHE

KAUFPREIS EIGENNUTZER: € 567.500,00, ANLEGER: € 527.775,00



FESSLERGASSE 14-16 | 1100 WIEN
1. OBERGESCHOSS

↑ NORDEN

2 ZIMMER 41,3 m² WOHNFLÄCHE

KAUFPREIS EIGENNUTZER: € 315.500,00, ANLEGER: € 293.415,00



FEßLERGASSE 14-16 | 1100 WIEN
1. OBERGESCHOSS

↑ NORDEN

3 ZIMMER 55,8 m² WOHNFLÄCHE

KAUFPREIS EIGENNUTZER: € 399.500,00, ANLEGER: € 371.535,00

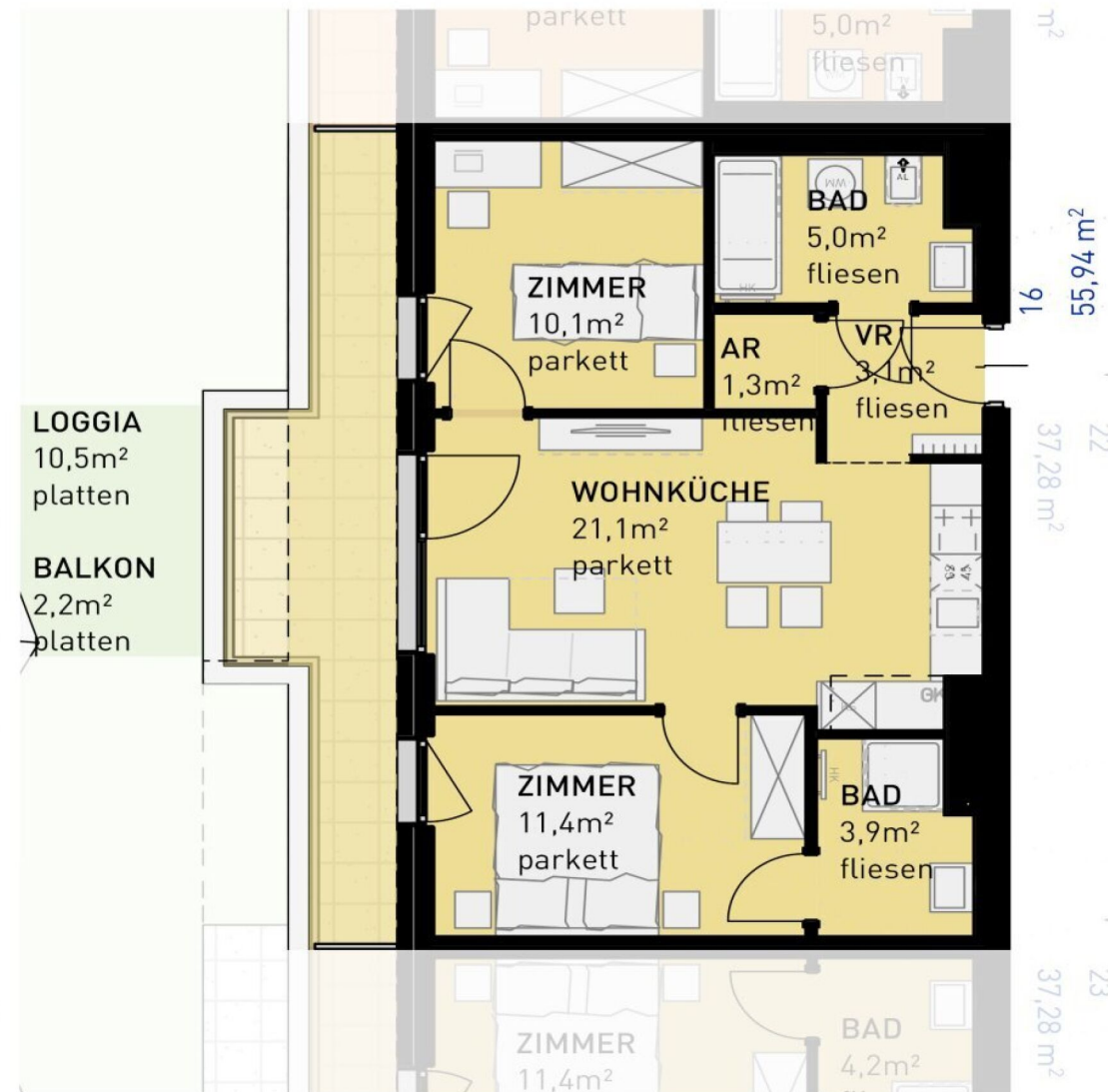

FEßLERGASSE 14-16 | 1100 WIEN

1. OBERGESCHOSS

↑ NORDEN

3 ZIMMER 55,9 m² WOHNFLÄCHE

KAUFPREIS EIGENNUTZER: € 424.500,00, ANLEGER: € 394.785,00

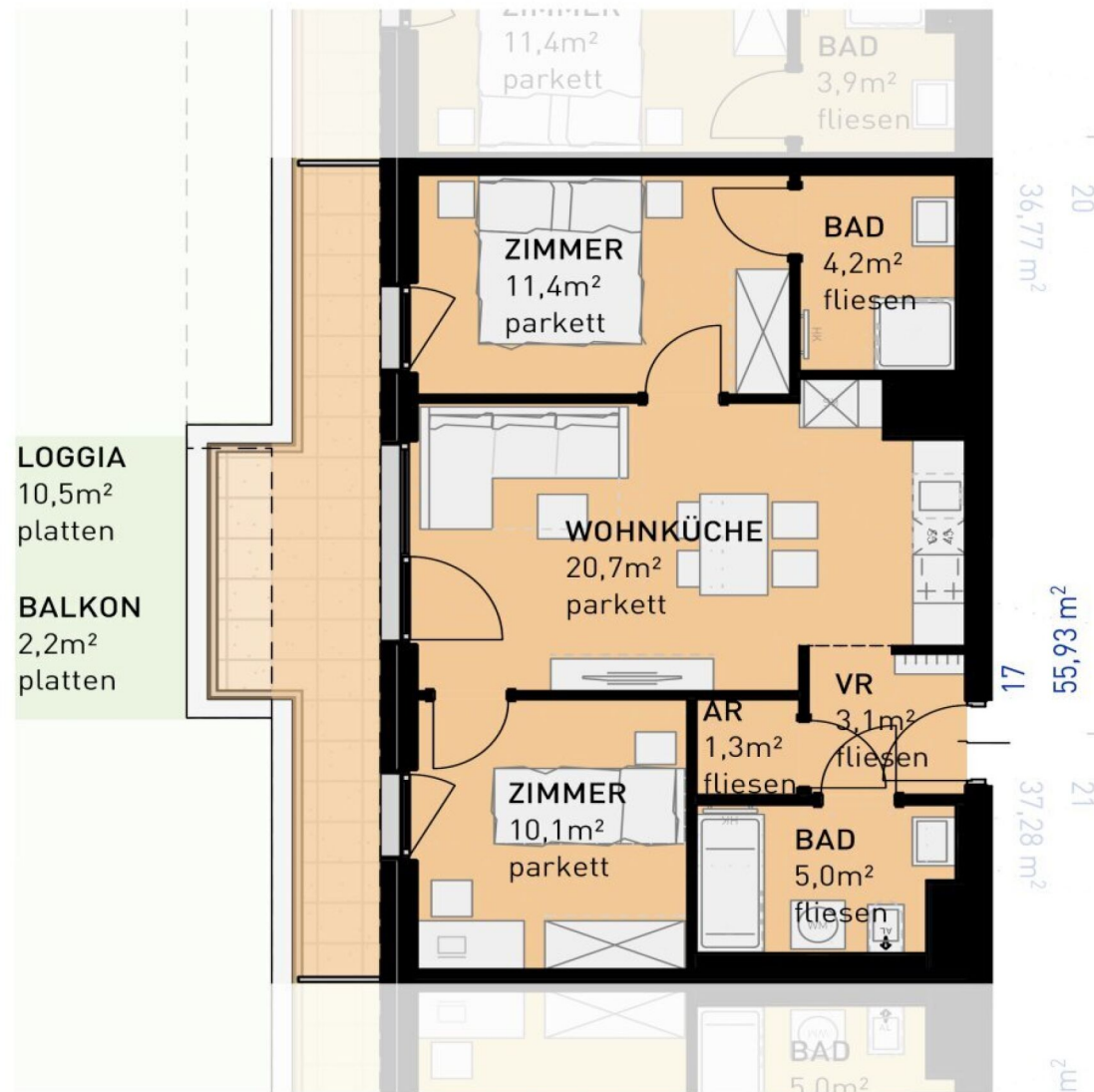

FEßLERGASSE 14-16 | 1100 WIEN

1. OBERGESCHOSS

↑ NORDEN

3 ZIMMER 55,8 m² WOHNFLÄCHE

KAUFPREIS EIGENNUTZER: € 424.500,00, ANLEGER: € 394.785,00



FEßLERGASSE 14-16 | 1100 WIEN

1. OBERGESCHOSS

↑ NORDEN

3 ZIMMER 56,1 m² WOHNFLÄCHE

KAUFPREIS EIGENNUTZER: € 405.500,00, ANLEGER: € 377.115,00

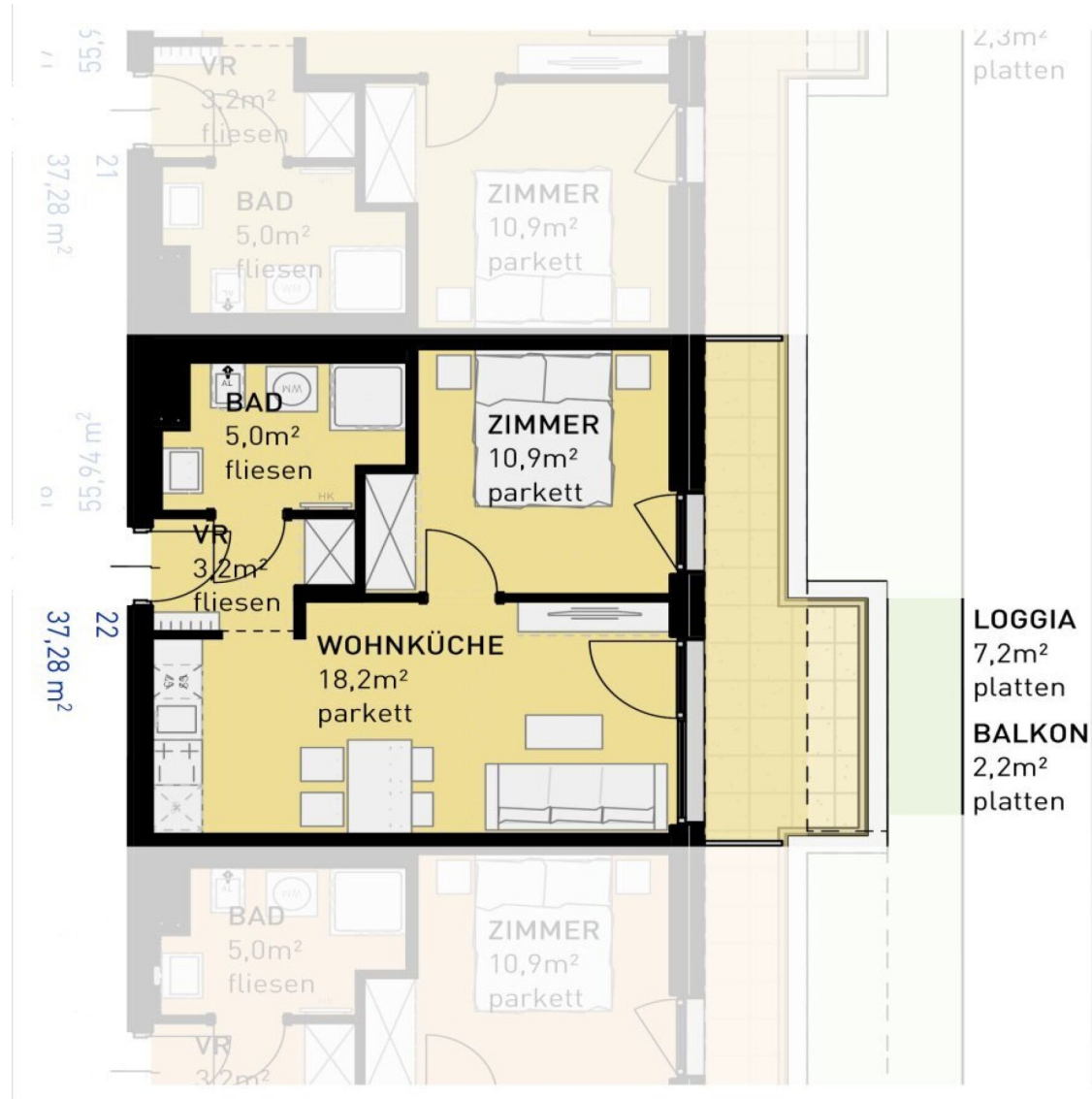

FEßLERGASSE 14-16 | 1100 WIEN

1. OBERGESCHOSS

↑ NORDEN

2 ZIMMER 37,3 m² WOHNFLÄCHE

KAUFPREIS EIGENNUTZER: € 255.500,00, ANLEGER: € 237.615,00



FEßLERGASSE 14-16 | 1100 WIEN
1. DACHGESCHOSS

↑ NORDEN

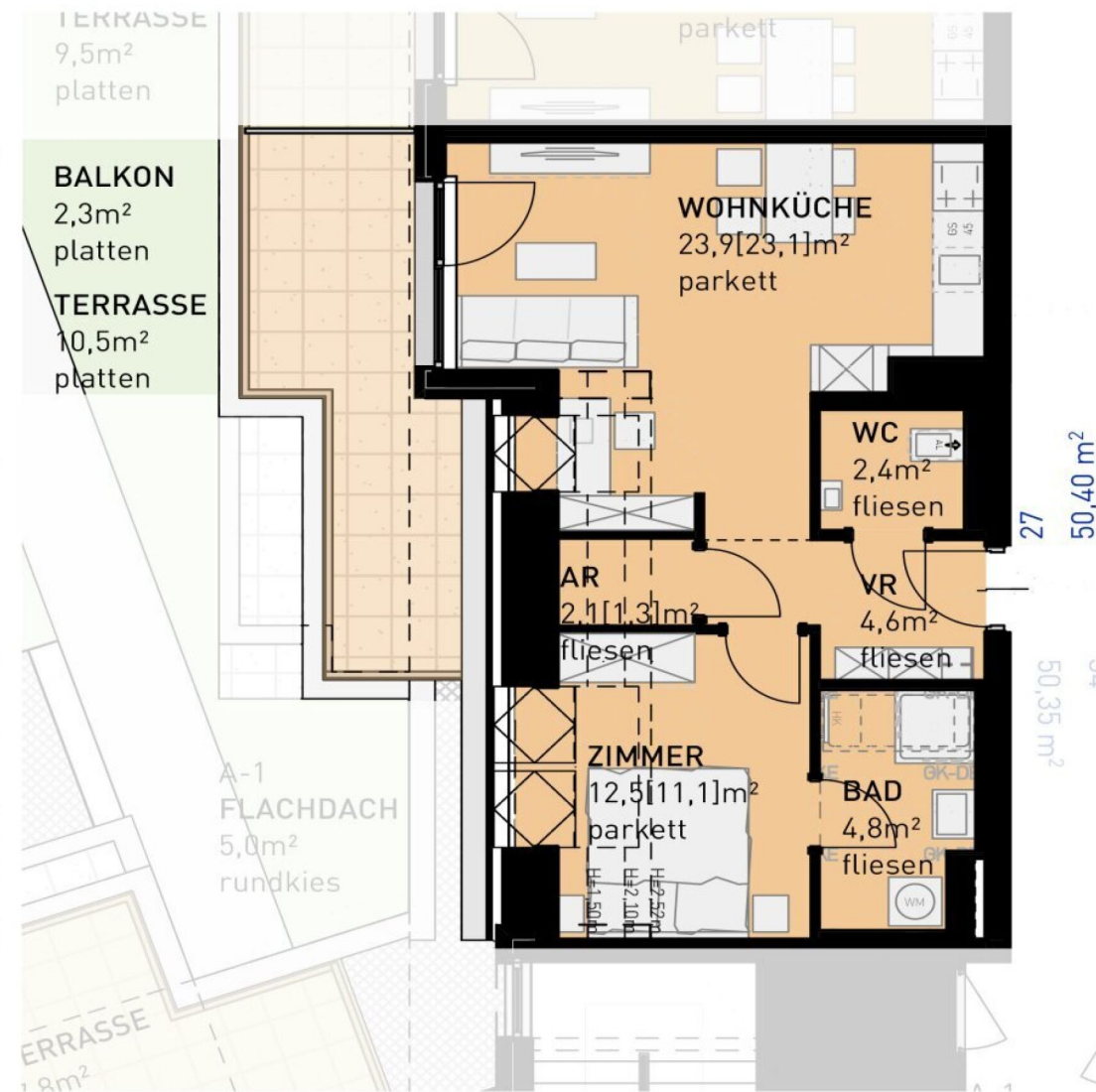

FESSLERGASSE 14-16 | 1100 WIEN
1. DACHGESCHOSS

 \uparrow NORDEN

2 ZIMMER 50,3 m² WOHNFLÄCHE

KAUFPREIS EIGENNUTZER: € 369.500,00, ANLEGER: € 343.635,00

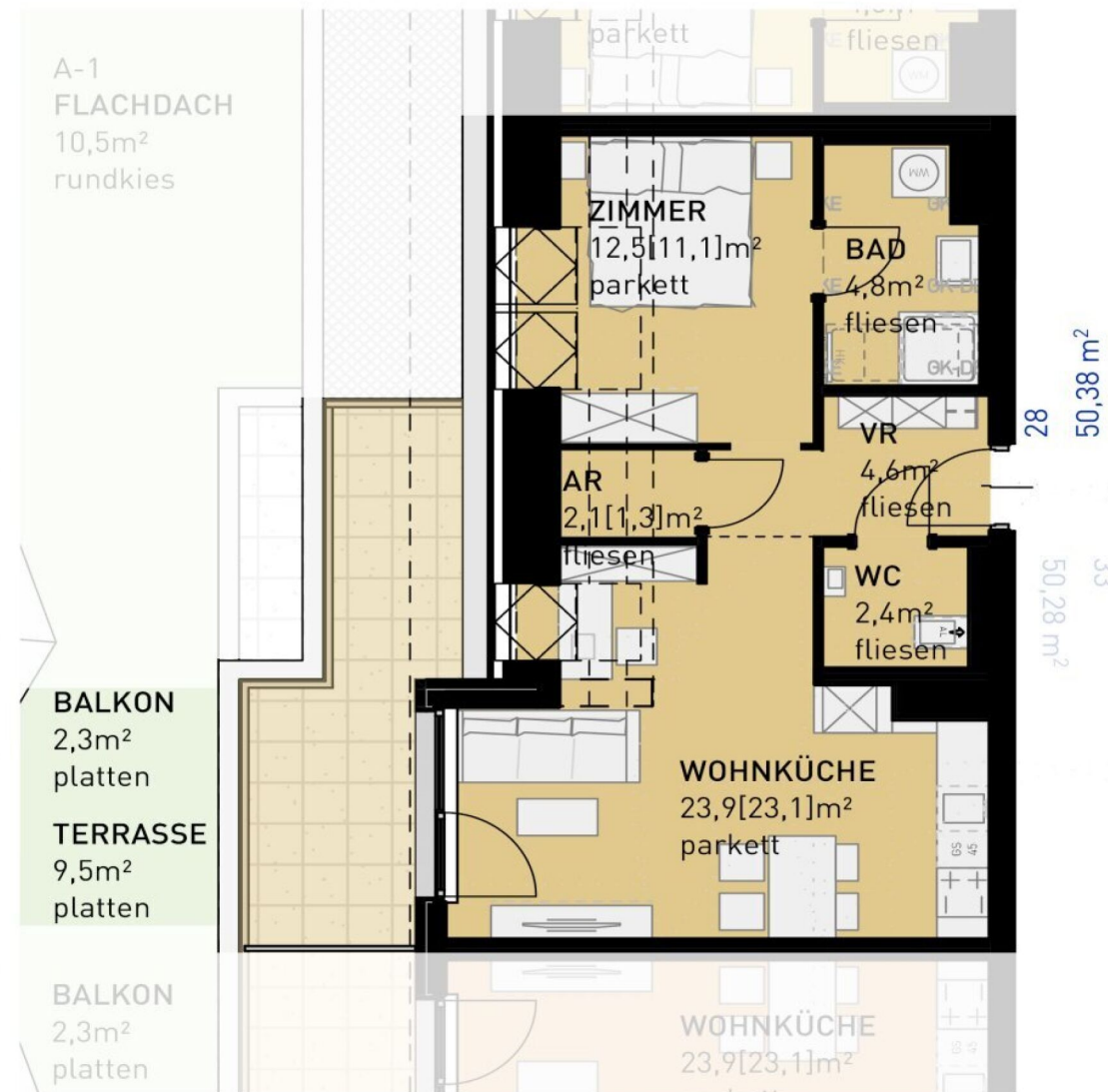

FEßLERGASSE 14-16 | 1100 WIEN

1. DACHGESCHOSS

↑ NORDEN

2 ZIMMER 50,3 m² WOHNFLÄCHE

KAUFPREIS EIGENNUTZER: € 368.500,00, ANLEGER: € 342.705,00

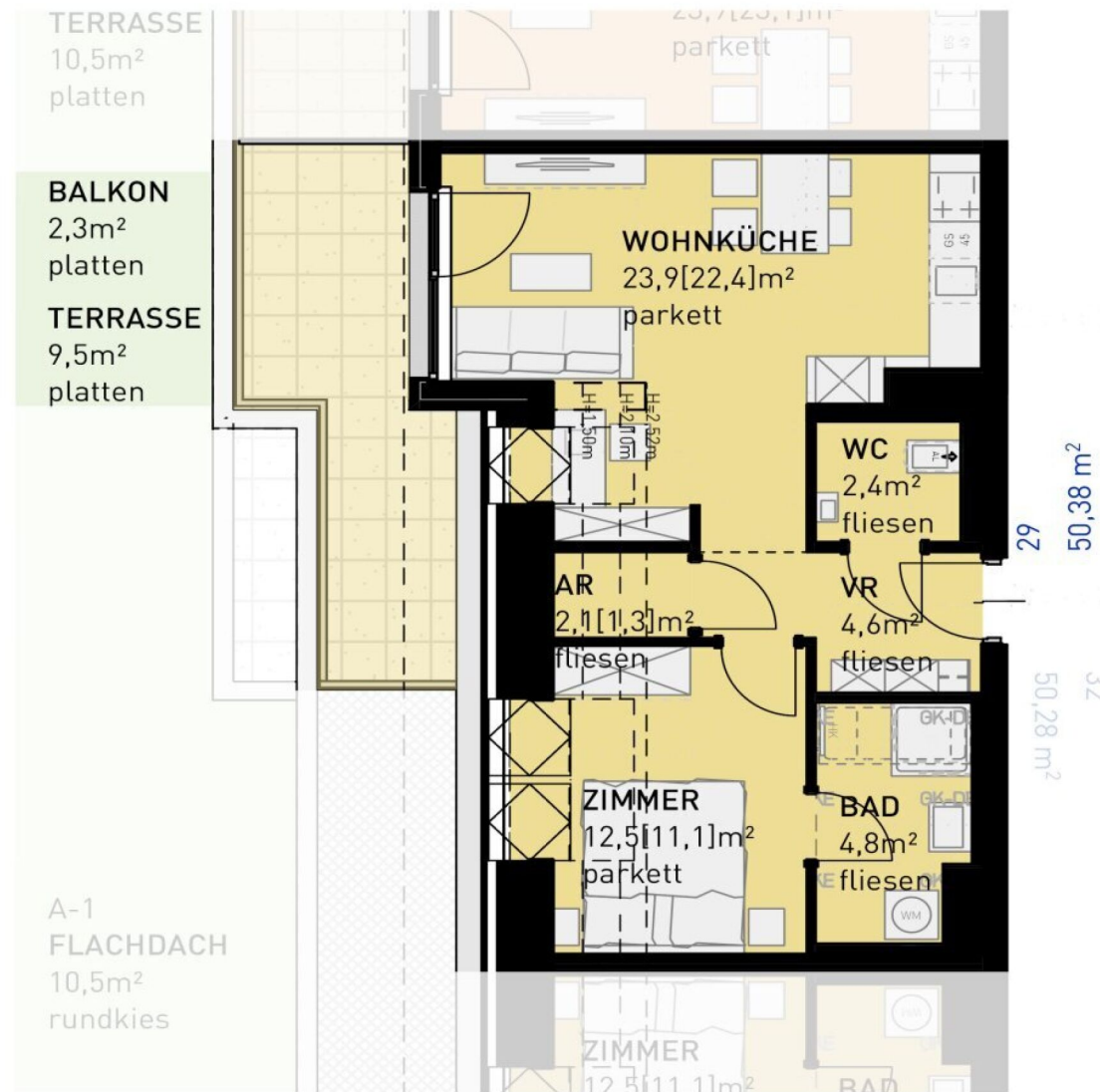

FEßLERGASSE 14-16 | 1100 WIEN

1. DACHGESCHOSS

↑ NORDEN

2 ZIMMER 50,3 m² WOHNFLÄCHE

KAUFPREIS EIGENNUTZER: € 368.500,00, ANLEGER: € 342.705,00

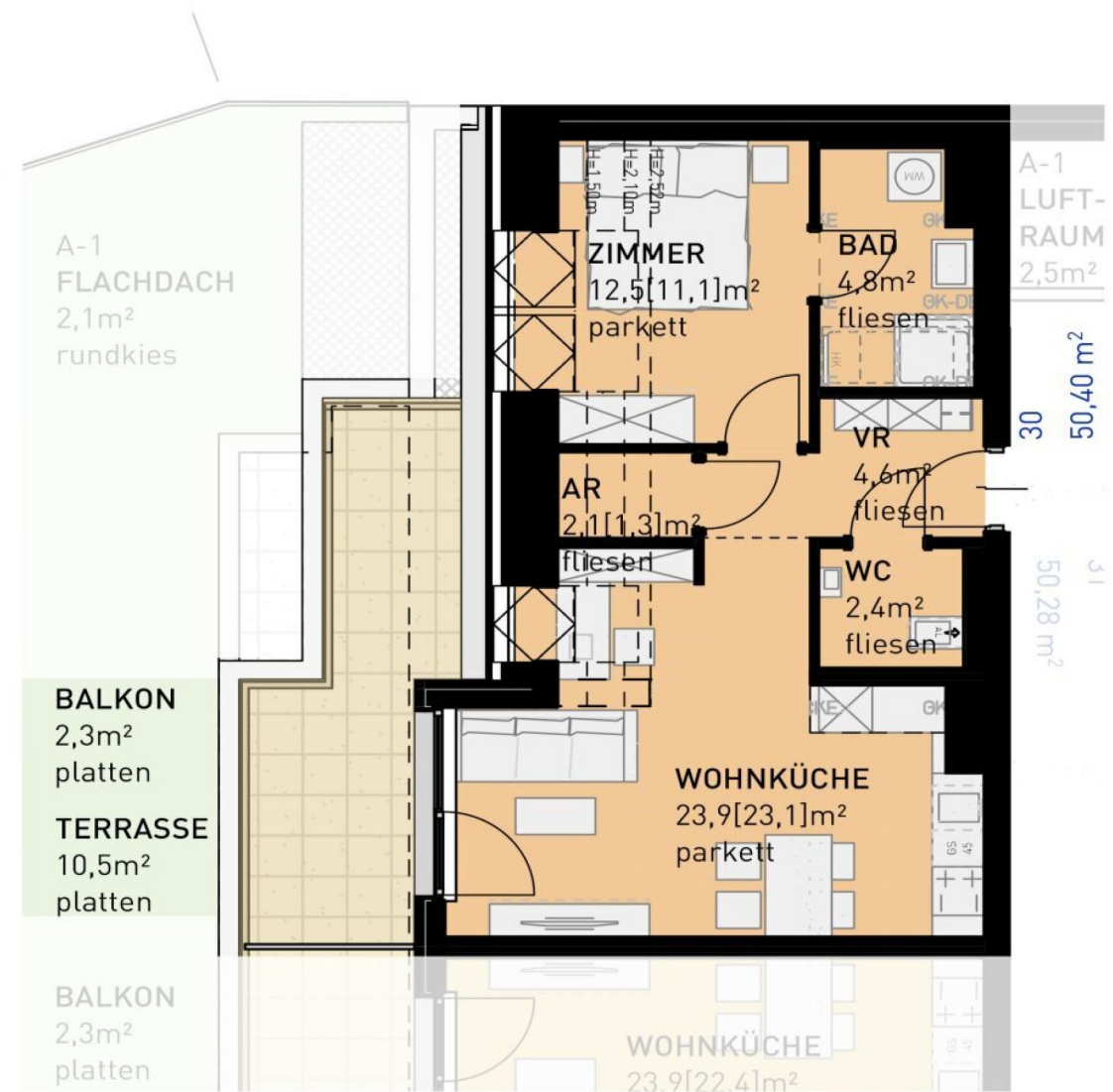

FEßLERGASSE 14-16 | 1100 WIEN

1. DACHGESCHOSS

↑ NORDEN

2 ZIMMER 50,3 m² WOHNFLÄCHE

KAUFPREIS EIGENNUTZER: € 369.500,00, ANLEGER: € 343.635,00



FEßLERGASSE 14-16 | 1100 WIEN

1. DACHGESCHOSS

↑ NORDEN

2 ZIMMER 50,2 m² WOHNFLÄCHE

KAUFPREIS EIGENNUTZER: € 345.500,00, ANLEGER: € 321.315,00

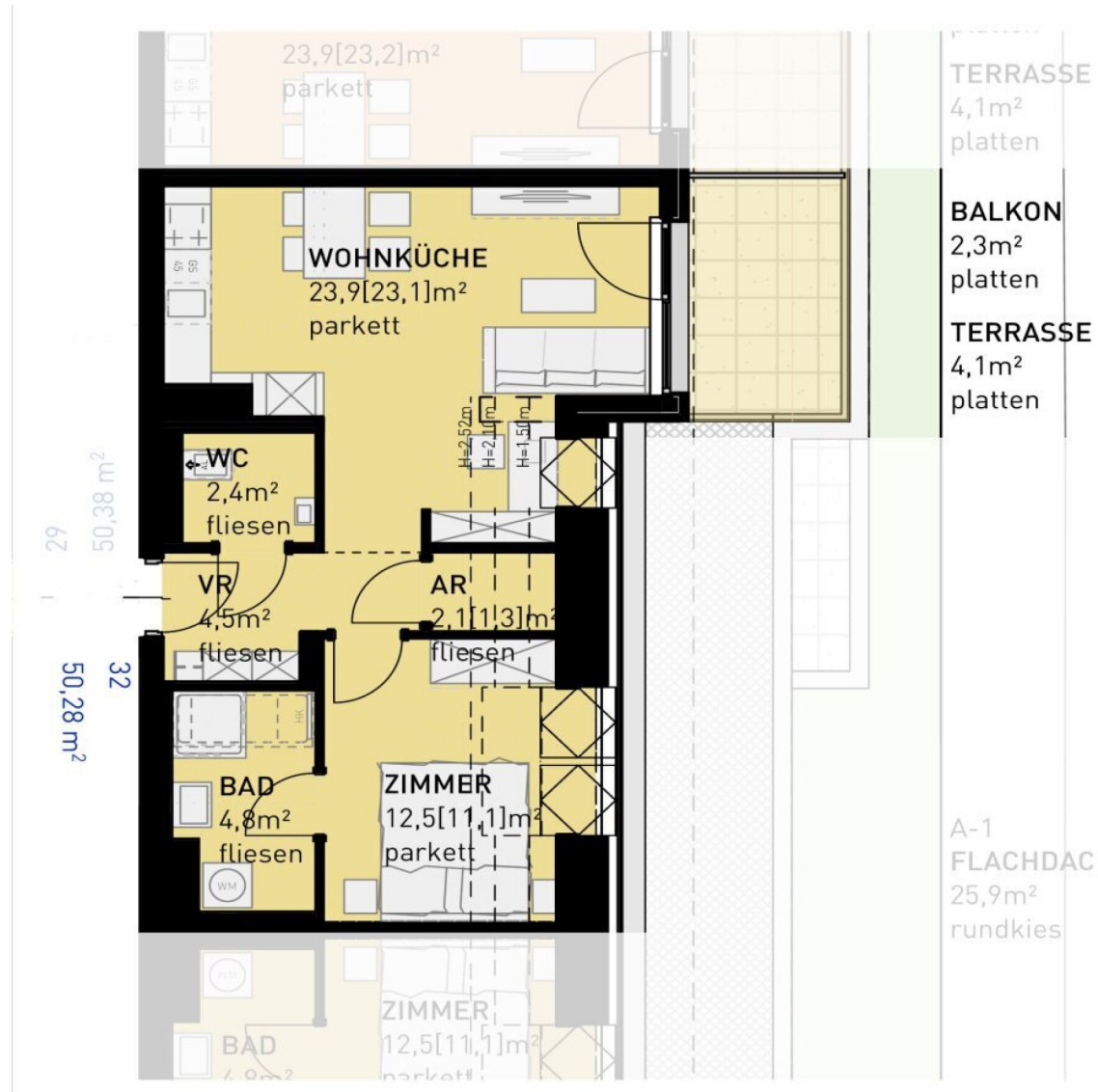

FEßLERGASSE 14-16 | 1100 WIEN

1. DACHGESCHOSS

↑ NORDEN

2 ZIMMER 50,2 m² WOHNFLÄCHE

KAUFPREIS EIGENNUTZER: € 345.500,00, ANLEGER: € 321.315,00

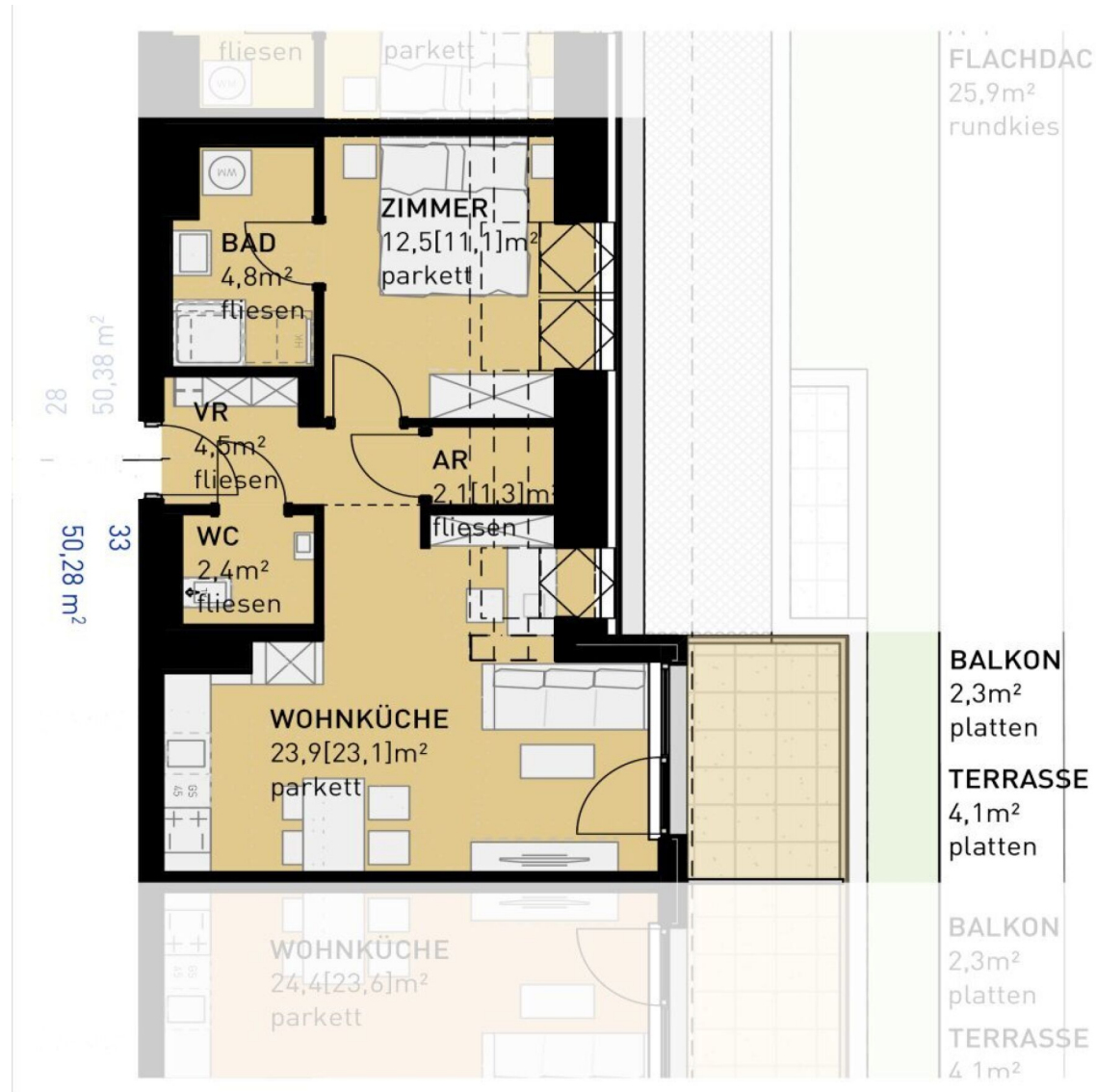

FEßLERGASSE 14-16 | 1100 WIEN

1. DACHGESCHOSS

↑ NORDEN

2 ZIMMER 50,2 m² WOHNFLÄCHE

KAUFPREIS EIGENNUTZER: € 345.500,00, ANLEGER: € 321.315,00

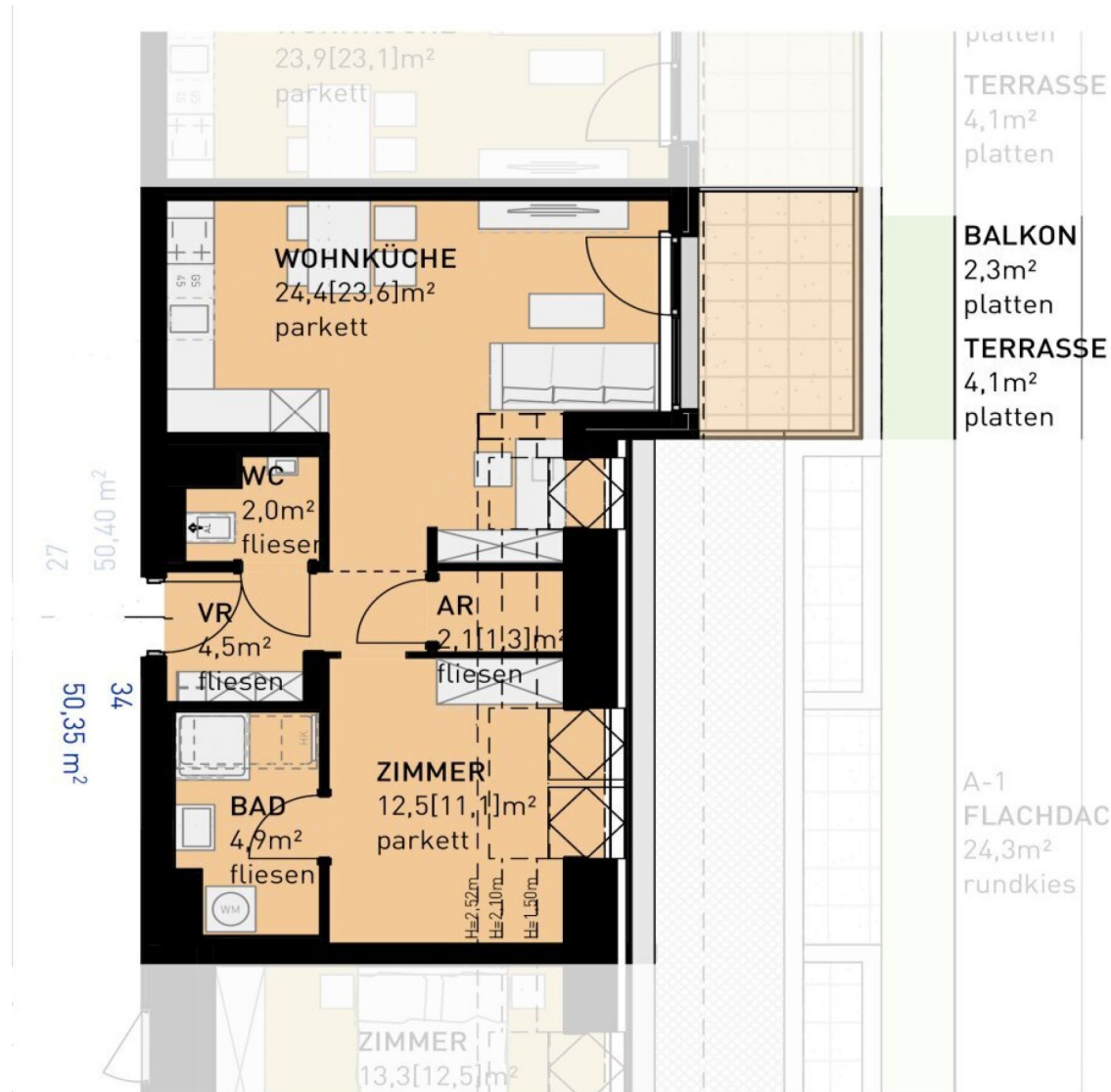

FEßLERGASSE 14-16 | 1100 WIEN

1. DACHGESCHOSS

↑ NORDEN

2 ZIMMER 50,4 m² WOHNFLÄCHE

KAUFPREIS EIGENNUTZER: € 347.500,00, ANLEGER: € 323.175,00

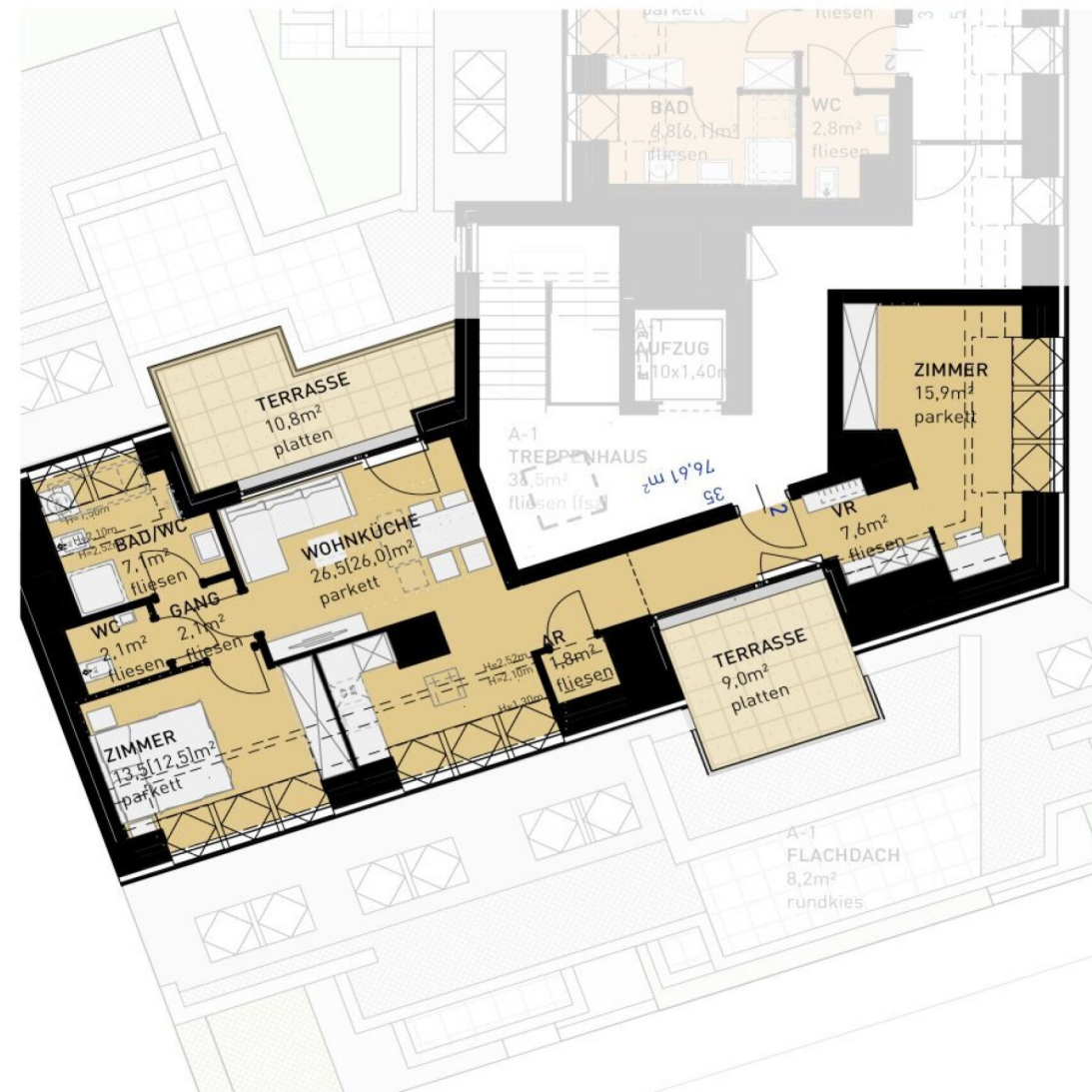

FEßLERGASSE 14-16 | 1100 WIEN
2. DACHGESCHOSS

↑ NORDEN

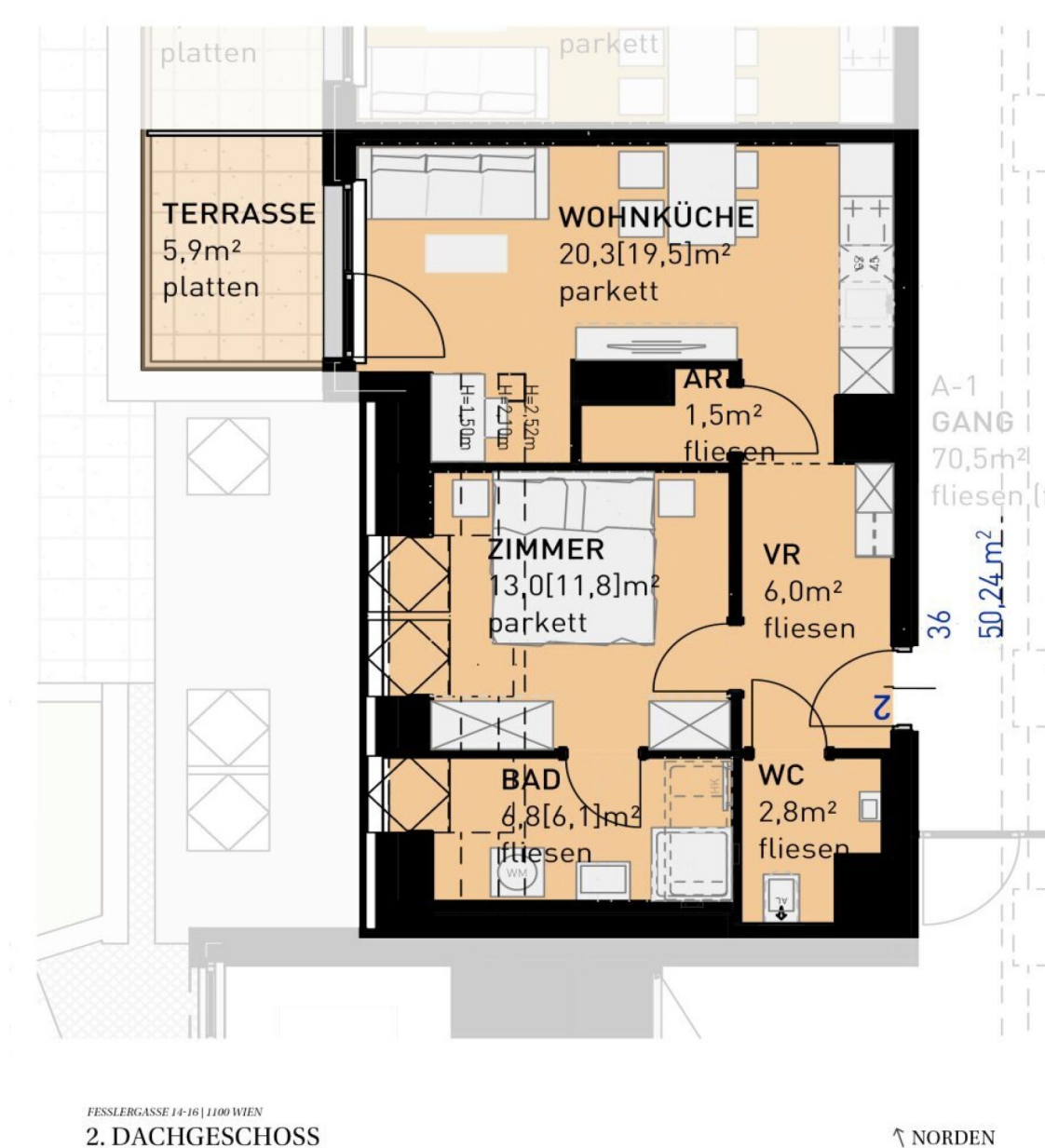

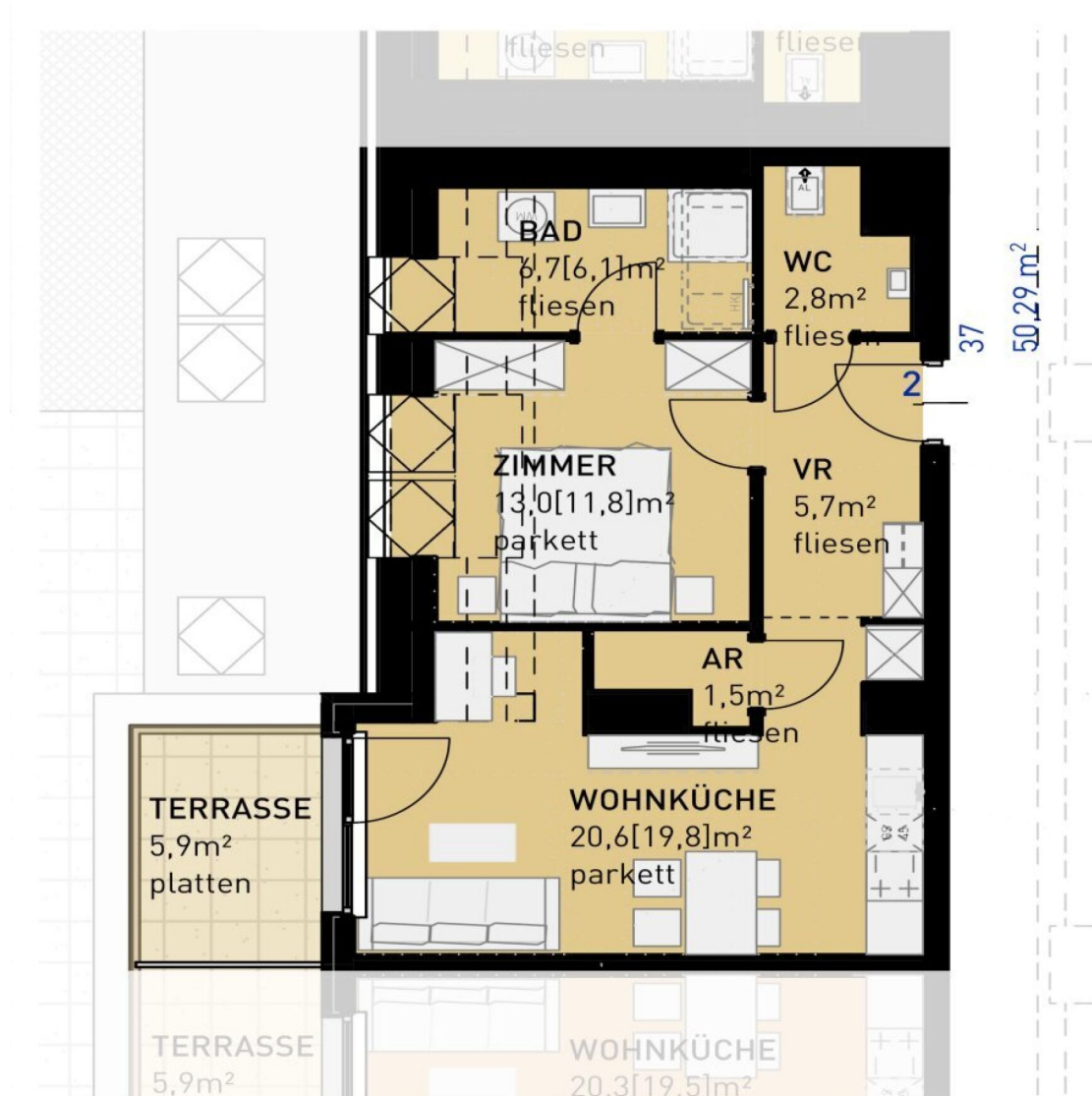

FEßLERGASSE 14-16 | 1100 WIEN
2. DACHGESCHOSS

↑ NORDEN

2 ZIMMER 50,3 m² WOHNFLÄCHE

KAUFPREIS EIGENNUTZER: € 365.500,00, ANLEGER: € 339.915,00

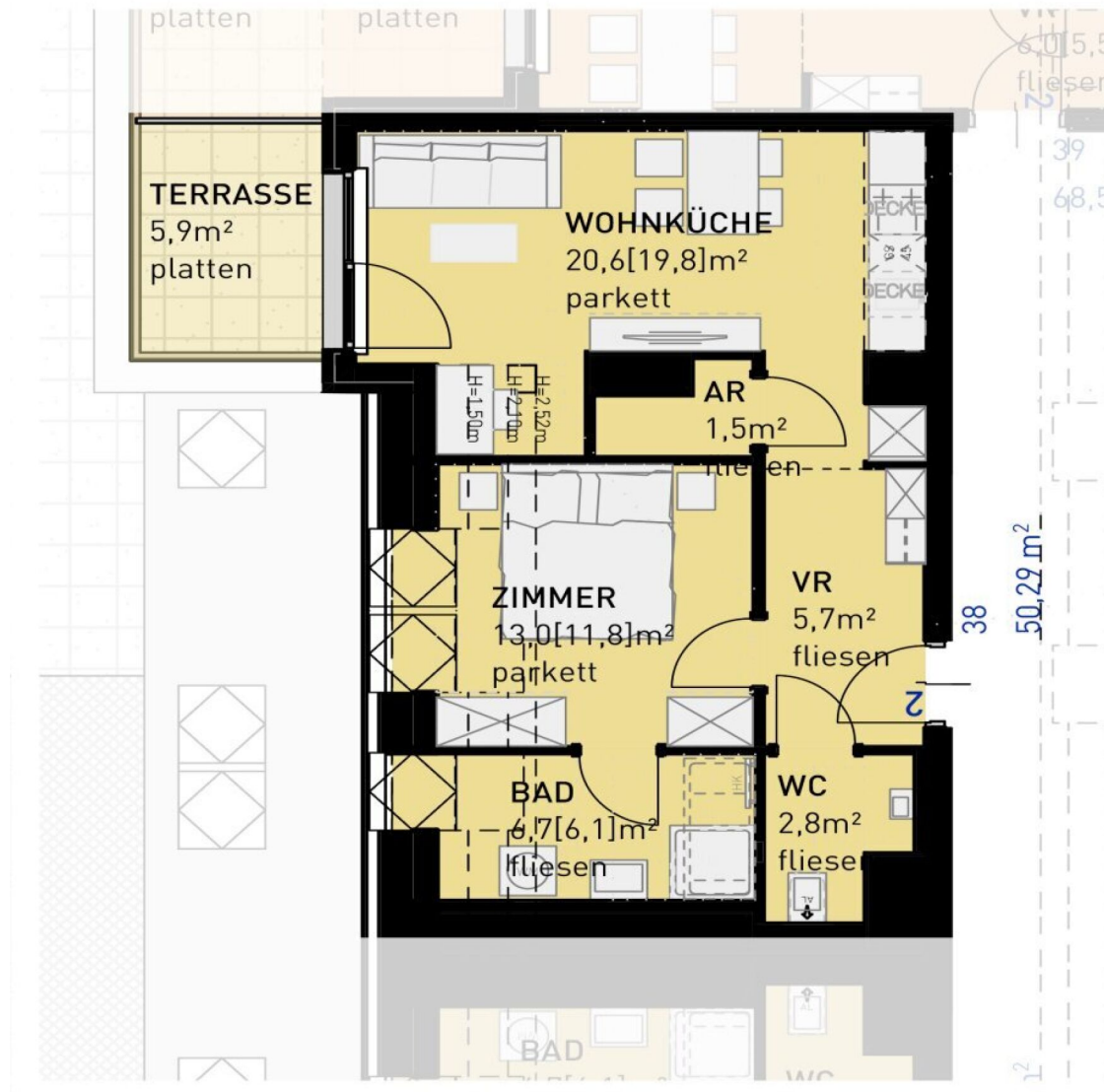

FEßLERGASSE 14-16 | 1100 WIEN
2. DACHGESCHOSS

↑ NORDEN

2 ZIMMER 50,3 m² WOHNFLÄCHE

KAUFPREIS EIGENNUTZER: € 365.500,00, ANLEGER: € 339.915,00

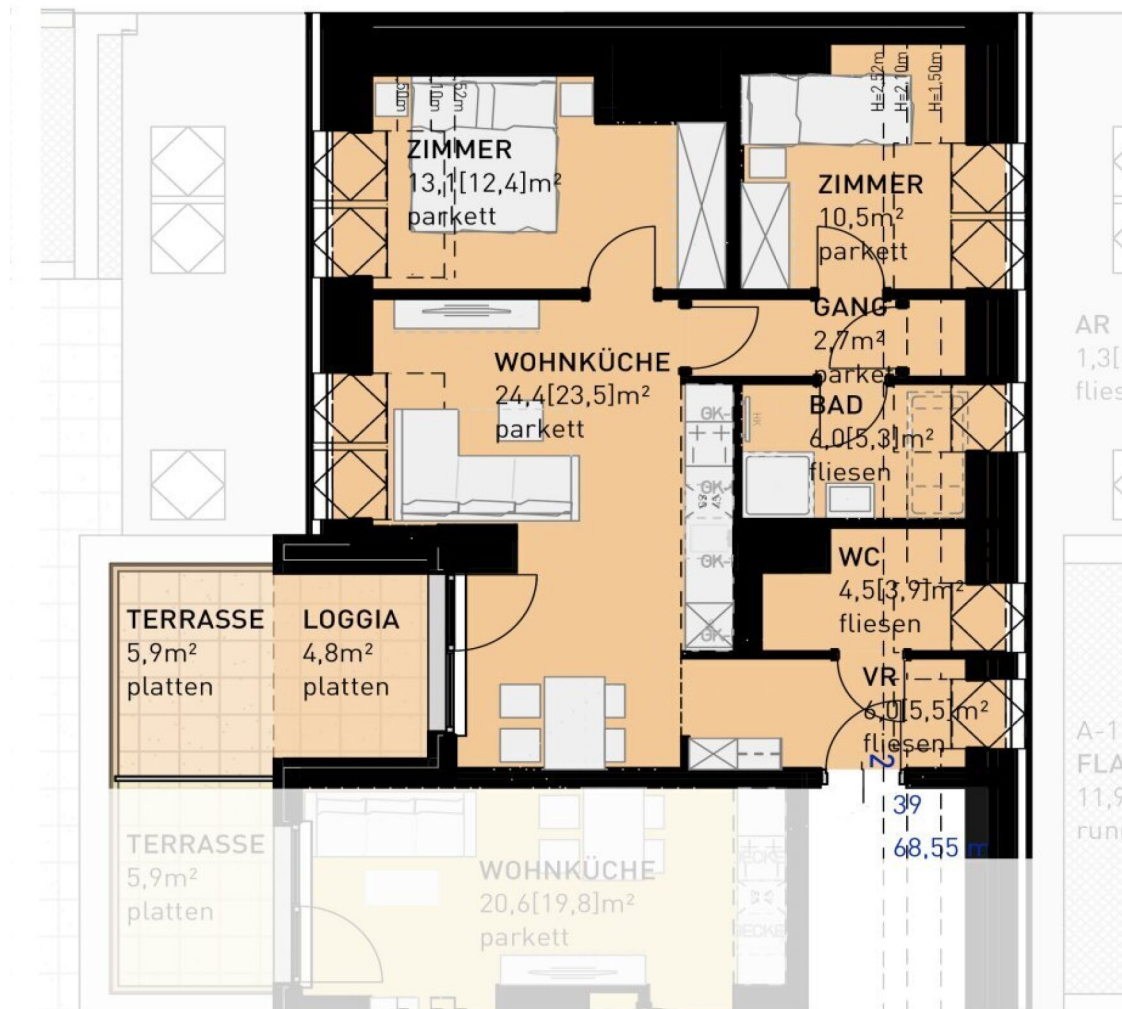

FEßLERGASSE 14-16 | 1100 WIEN

2. DACHGESCHOSS

↑ NORDEN

3 ZIMMER 68,5 m² WOHNFLÄCHE

KAUFPREIS EIGENNUTZER: € 527.500,00, ANLEGER: € 490.575,00

Unser Blick ist immer nach vorne gerichtet:

Die EHL-Immobiliengruppe lebt ihre Unternehmenswerte.
Täglich. Kompetent. Engagiert. Leidenschaftlich.
In allen Dienstleistungsbereichen.

Vermittlung	Wohnimmobilien	Anlageobjekte
Bewertung	Vorsorgewohnungen	Zinshäuser
Investment	Büroimmobilien	Betriebsliegenschaften
Asset Management	Einzelhandelsobjekte	Grundstücke
Market Research	Logistikimmobilien	Hotels

EHL Wohnen GmbH

Prinz-Eugen-Straße 8-10, 1040 Wien | T +43 1 512 76 90 | wohnung@ehl.at | wohnung.at



Wir leben
Immobilien.

