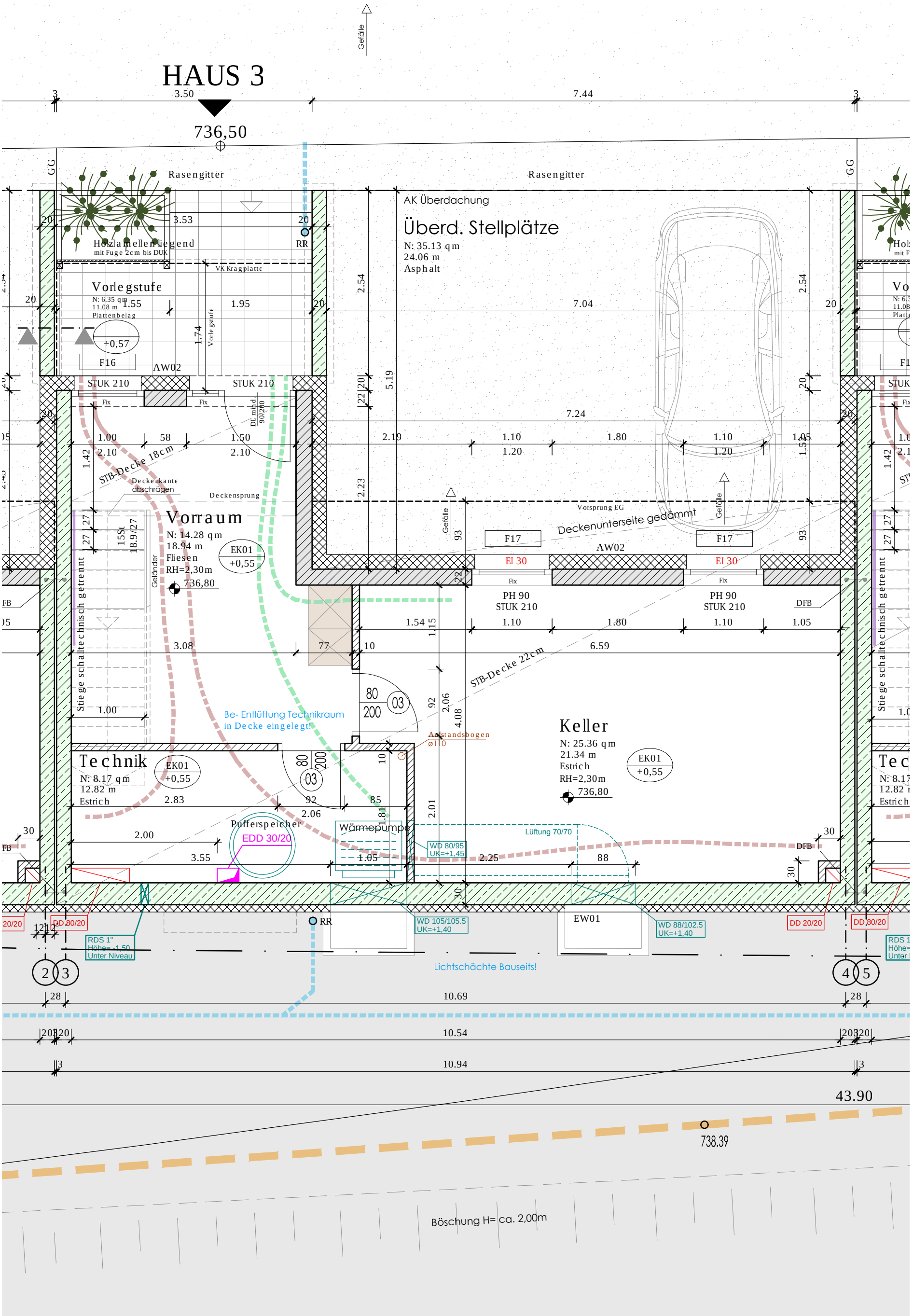
HAUS 3
736,50
Gefälle
Rasengitter
Holzlamellen liegend
mit Fuge 2cm bis DUK
VK Kragplatte
Vorlegstufe
N: 6.35 qm
11.08 m
Plattenbelag
AK Überdachung
Überd. Stellplätze
N: 35.13 qm
24.06 m
Asphalt
STUK 210
AW02
STB-Decke 18cm
Deckenkante abschrägen
Deckensprung
Vorraum
N: 14.28 qm
18.94 m
Fliesen
RH=2,30m
EK01
+0,55
736,80
Geländer
Stiege schalltechnisch getrennt
Vorsprung EG
Deckenunterseite gedämmt
F17
EI 30
PH 90
STUK 210
DFB
STB-Decke 22cm
Be- Entlüftung Technikraum
in Decke eingelegt!
Abstandsbogen
ø110
Keller
N: 25.36 qm
21.34 m
Estrich
RH=2,30m
Technik
N: 8.17 qm
12.82 m
Estrich
Pufferspeicher
EDD 30/20
Wärmepumpe
WD 80/95
UK=+1,45
Lüftung 70/70
WD 105/105.5
UK=+1,40
WD 88/102.5
UK=+1,40
EW01
RR
DD 20/20
DD 30/20
RDS 1"
Höhe= -1,50
Unter Niveau
Lichtschächte Bauseits!
10.69
10.54
10.94
43.90
738.39
Böschung H= ca. 2,00m

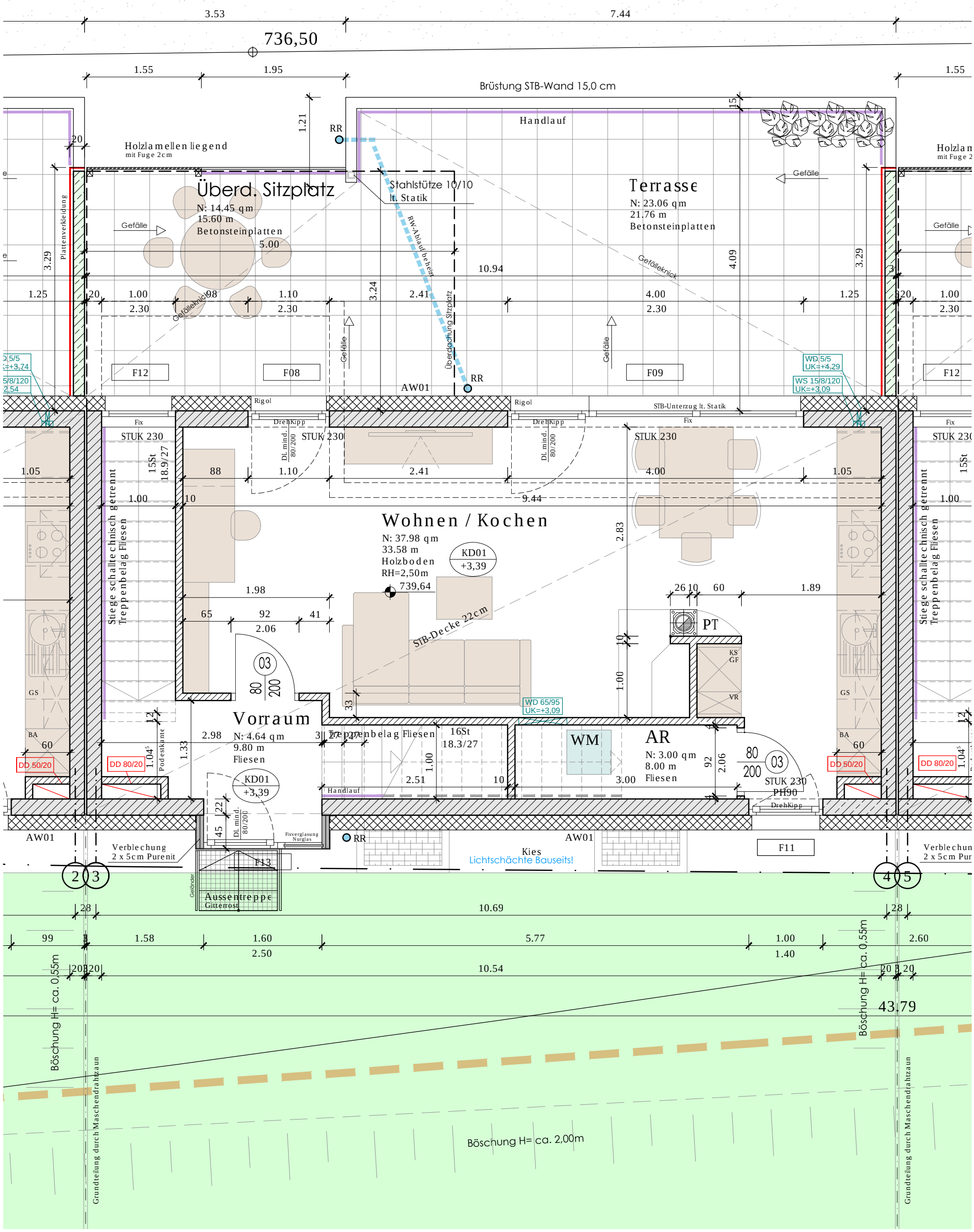
736,50
Brüstung STB-Wand 15,0 cm
Handlauf
Holzlamellen liegend
mit Fuge 2cm
Überd. Sitzplatz
N: 14.45 qm
15.60 m
Betonsteinplatten
Stahlstütze 10/10
lt. Statik
RW-Ablauf beheizt
Überdachung Sitzplatz
Terrasse
N: 23.06 qm
21.76 m
Betonsteinplatten
Gefälleknick
Gefälle
Plattenverkleidung
F12
F08
F09
F11
F13
AW01
RR
Rigol
STB-Unterzug lt. Statik
Fix
DrehKipp
STUK 230
Wohnen / Kochen
N: 37.98 qm
33.58 m
Holzboden
RH=2,50m
KD01
+3,39
739,64
STB-Decke 22cm
Stiege schalltechnisch getrennt
Treppenbelag Fliesen
PT
KS
GF
VR
WD 65/95
UK=+3,09
WD 5/5
UK=+4,29
WS 15/8/120
UK=+3,09
Vorraum
N: 4.64 qm
9.80 m
Fliesen
Treppenbelag Fliesen
16St
18.3/27
WM
AR
N: 3.00 qm
8.00 m
Fliesen
STUK 230
PH90
DD 50/20
DD 80/20
Podestkante
GS
BA
Fixverglasung
Nurglas
Verblechung
2 x 5cm Purenit
Kies
Lichtschächte Bauseits!
Geländer
Aussentreppe
Gitterrost
Böschung H= ca. 0,55m
Böschung H= ca. 2,00m
Grundteilung durch Maschendrahtzaun
43,79
10.69
10.54

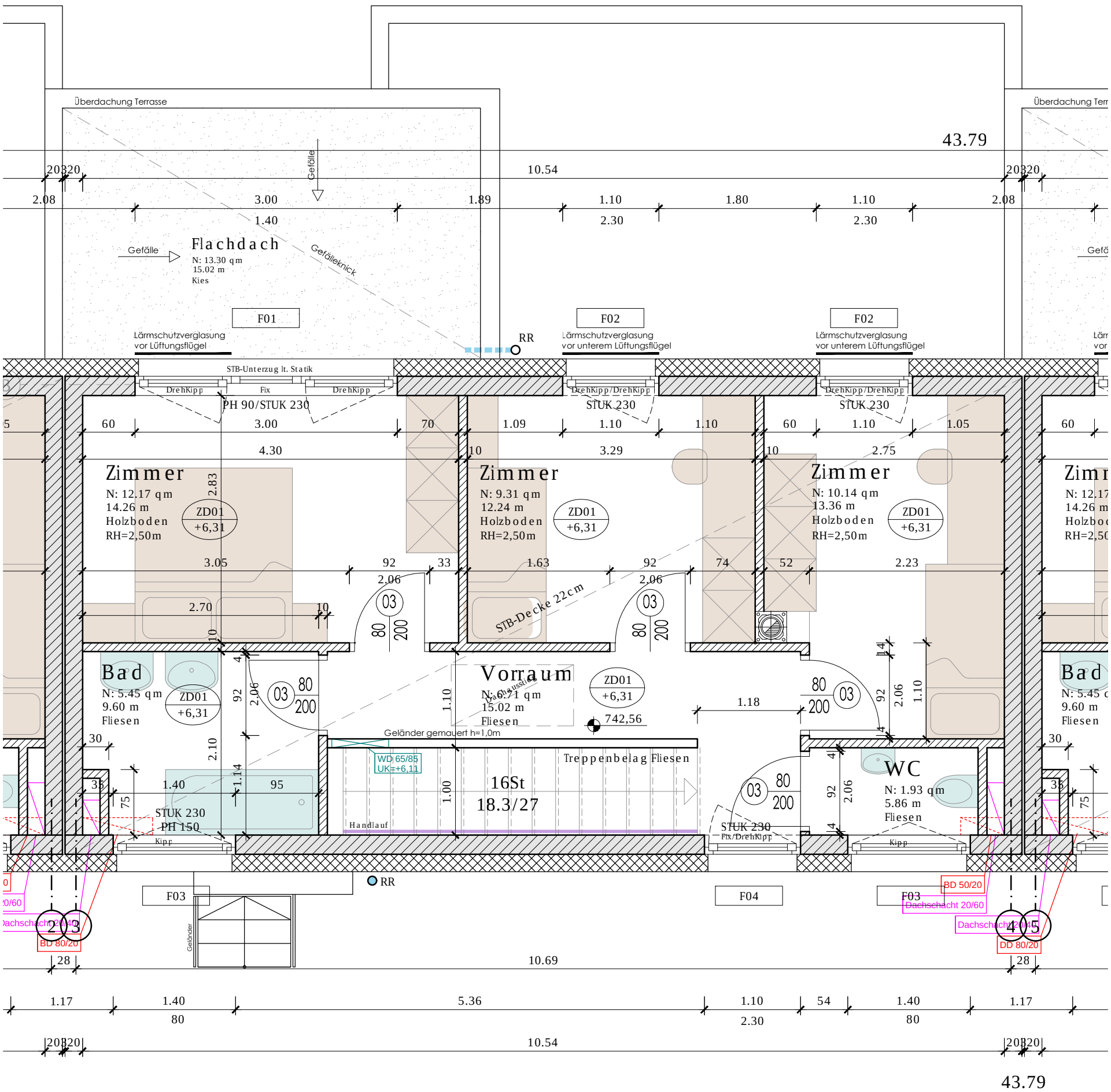
Überdachung Terrasse
Gefälle
Flachdach
N: 13.30 qm
15.02 m
Kies
Gefälleknick
43.79
10.54
F01
F02
F02
Lärmschutzverglasung vor Lüftungsflügel
Lärmschutzverglasung vor unterem Lüftungsflügel
Lärmschutzverglasung vor unterem Lüftungsflügel
RR
STB-Unterzug lt. Statik
DrehKipp
Fix
DrehKipp
DrehKipp/DrehKipp
DrehKipp/DrehKipp
PH 90/STUK 230
STUK 230
STUK 230
Zimmer
N: 12.17 qm
14.26 m
Holzboden
RH=2,50m
ZD01
+6,31
Zimmer
N: 9.31 qm
12.24 m
Holzboden
RH=2,50m
ZD01
+6,31
Zimmer
N: 10.14 qm
13.36 m
Holzboden
RH=2,50m
ZD01
+6,31
STB-Decke 22cm
Bad
N: 5.45 qm
9.60 m
Fliesen
ZD01
+6,31
Vorraum
N: 6.71 qm
15.02 m
Fliesen
ZD01
+6,31
742,56
Geländer gemauert h=1,0m
WD 65/85
UK=+6,11
Treppenbelag Fliesen
16St
18.3/27
Handlauf
STUK 230
PH 150
Kipp
STUK 230
Fix/DrehKipp
Kipp
WC
N: 1.93 qm
5.86 m
Fliesen
Bad
N: 5.45 qm
9.60 m
Fliesen
F03
F04
F03
RR
Geländer
BD 80/20
BD 50/20
Dachschacht 20/60
DD 80/20
10.69
10.54
43.79